

**KATO**

**[ PARTS LIST ]**

適用号機  
Applicable Serial No. 8289 ~

*SUPER  
EXCEED*

**FULLY HYDRAULIC EXCAVATOR**

**HD1023 III**

**112383**

**KATO**

**HD1023 III**

**PARTS LIST 112383**

**KATO**

## 目次 / CONTENTS

パーツリストの活用 USE OF PARTS LIST		1
仕様一覧 TABLE OF SPECIFICATIONS		2
		3
		4
本体部品編 MACHINE COMPONENT PARTS	本体部品目次 MACHINE COMPONENT PARTS CONTENTS	5
フロントアタッチメント FRONT ATTACHMENT	ブーム BOOM	A
	アーム ARM	B
	バケット BUCKET	C
	アタッチメント (オプション) ATTACHMENT (OPTIONAL PARTS)	D
上部旋回体 SUPERSTRUCTURE	パワートレイン POWER TRAIN	E
	スレーイングテーブル&アクセサリ SLEWING TABLE & ACCESSORY	F
	スレーイングシステム SLEWING SYSTEM	G
	オペレーティングシステム OPERATING SYSTEM	H
	キャブ&アクセサリ CAB & ACCESSORY	I
	フュエルシステム FUEL SYSTEM	J
	クーラー&ヒーター COOLER & HEATER	K
下部走行体 LOWER STRUCTURE	トラベリングシステム TRAVELING SYSTEM	L
	トラックシュー TRACK SHOE	M
	トラベリングフレーム&アクセサリ TRAVELING FRAME & ACCESSORY	N
		O
油圧配管&電気配線 PIPING & WIRING	ハイドロリックパイピング HYDRAULIC PIPING	P
	ハイドロリックパイピング (オプション) HYDRAULIC PIPING (OPTIONAL PARTS)	Q
	ルブリケーションシステム LUBRICATION SYSTEM	R
	エレクトリックイクイブメント ELECTRIC EQUIPMENT	S
	エレクトリックイクイブメント (オプション) ELECTRIC EQUIPMENT (OPTIONAL PARTS)	T
銘 板 NAME PLATE	ネームプレートアレンジメント NAME PLATE ARRANGEMENT	U
工具&その他 TOOLS & OTHERS	工具&その他 TOOLS & OTHERS	V
クレーンアタッチメント CRANE ATTACHMENT	クレーンアタッチメント CRANE ATTACHMENT	W
		X
		Y
		Z
	本体部品索引 MACHINE COMPONENT PARTS INDEX	6



パーツリストの活用

1. USE OF PARTS LIST

1-1 製造番号およびエンジン製造番号

これらの番号は、弊社支店、営業所、弊社指定サービス工場に部品を発注されたり修理をお申付けの際、同時にご連絡くださればよりスムーズな処理が行えますのでご協力のほどお願い致します。

1-1 Serial number and engine serial number

These numbers will also assist in smooth administrative processing of orders for parts and servicing from your authorised KATO dealer so please provide these numbers when ordering.

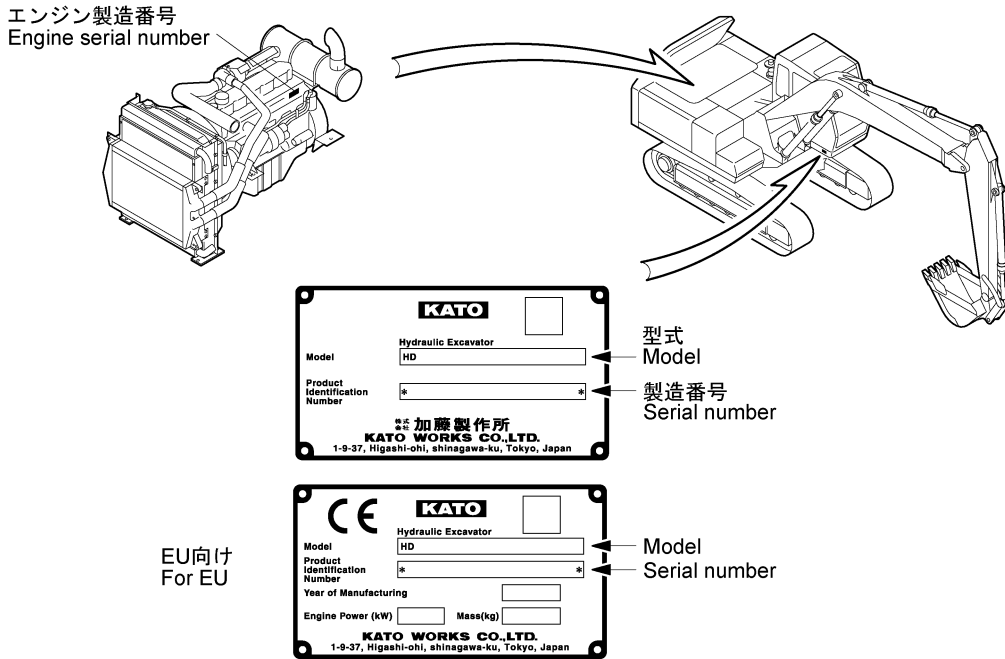

[C947011]S

[NOTE] 型式及び製造番号は、スルーイングテーブル前方側面の銘板に刻印されています。

[NOTE] The model and serial number are stamped on the name plate on the side front of the slewing table.

例 :EXAMPLE

HD1023 III      \*Kwj94701060008101\*

型式      始まりと終わりを示す記号  
Model      Symbols indicating the beginning and end of the serial number  
製造番号  
Serial number

機械が納入されましたら製造番号、エンジン製造番号・納入月日を記入しておいてください。

When the machine is delivered record its serial number, engine serial number and delivery date.

製造番号 Serial number	
エンジン製造番号 Engine serial number	
納入年月日 Delivery date	

## 1-2 パーツリストの概要

### (1) パーツリストの構成

本パーツリストは、下表に示すように4つの部分により構成されています。

## 1-2 Summary of the parts list

### (1) Composition of the parts list

This parts list comprises four parts as shown in the table below.

No.	内容 Contents	内容説明 Explanation of contents
1	パーツリストの活用 Use of parts list	部品注文の仕方、部品検索上の注意などが含まれています。 Includes how to order and notes on designating the parts.
2	仕様一覧 Table of specifications	フロントアタッチメントやドーザなどの仕様別一覧表 * 1つの仕様しか設定されていない機械には掲載されておりません。 Table of the front attachment, dozer etc. for each specification * No table is provided for the machine with a single specification.
3	_____	_____
4	_____	_____
5	本体部品目次 Machine component parts contents ----- 本体部品リスト Machine component parts list	本体構成部品 Machine component parts
6	本体部品索引 Machine component parts index	索引 Index

目次  
Contents

1: パーツリストの活用  
Use of parts list

2: 仕様一覧  
Table of specifications

5: 本体部品目次  
Machine component parts contents

本体部品リスト  
Machine component parts list

6: 本体部品索引  
Machine component parts index

[B817013]L

- (2) 本体部品リスト  
 本体部品リストは、次のように構成されています。
- 1) 大分類グループ  
 フロントアタッチメント、上部旋回体など、本機の部位（目的）別分類で構成されています。
  - 2) 小分類グループ  
 大分類グループをブーム、アーム、バケットなどの部位（目的）別にアルファベットの見出し記号で分類されています。
  - 3) 組立装置  
 小分類グループを構成している関連のある組立装置が集めて記載されています。組立装置にはそれぞれ索引番号、組立装置番号、組立装置名称がつけられています。

- (2) Machine component parts list  
 The machine component parts list is compiled as follows.
- 1) Major classification group  
 The machine component parts list is compiled in major classification groups according to the section such as “front attachment”, “superstructure” etc.
  - 2) Minor classification group  
 The major classification groups are further broken down into minor classification groups according to the section such as “boom”, “arm”, “bucket” etc. and these are designated A, B, C etc.
  - 3) Assembly  
 Minor classification groups are collections of related “assemblies” and each of the assemblies has an index number, assembly number and assembly name.

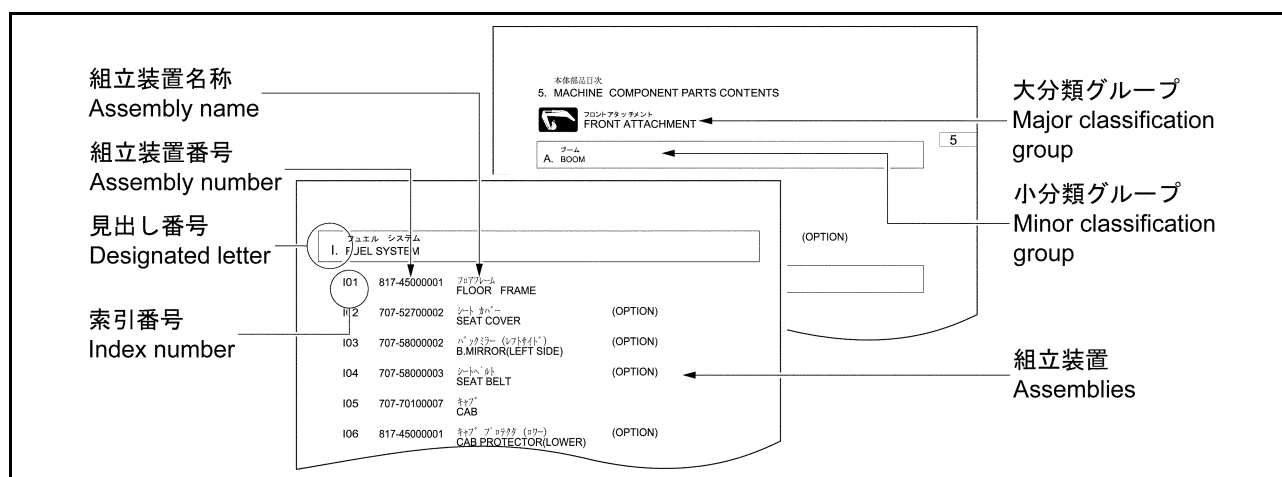

[B817051]L



### 1-3 部品リストの見方

部品リストは下記の各項目で構成されています。  
部品番号を検索する場合、各項目をご確認のうえ  
選んでください。

#### (1) 本体部品リスト

① 符号 REF. No.	② 部品番号 PART No.	③ 部品名称 PART NAME	④ 個数 Q'ty	⑤ 備考 NOTE
A01 81	-41600001	ブーム BOOM		
0	817-41600000	ブーム BOOM	1	N.F.S.
1	817-41601000	ブーム BOOM	1	
2	817-41602000	パイプ PIPE	1	
3	817-41603000	パイプ PIPE	1	
4		パイプ PIPE	1	

[A001040]L

#### ① 符号・REF. No.

………… イラストページの各部品に符された番号です。  
ただし、“0”番は、本機 1 台当  
たりを使用している組立装置ご  
との総セット数を示します。

#### • 組立装置ごとにセット販売するもの

符 号 REF.No.	部 品 番 号 PART No.	部 品 名 称	PART NAME	個 数 Q'ty	備 考 NOTE
0	707-85000010	バケツ (0.8M3)	BUCKET (0.8M3)	1 SET	

個数欄に“1 SET”と示している場合は、  
イラストに描かれた組立装置が本機 1 台  
当たり 1 セット使用していることを意  
味します。

#### • 組立装置アッセンブリで販売しないもの

符 号 REF.No.	部 品 番 号 PART No.	部 品 名 称	PART NAME	個 数 Q'ty	備 考 NOTE
0	817-41600000	ブーム	BOOM		N. F. S.

個数欄が空欄で、備考欄に“N. F. S.”と  
示している場合は、イラストに描かれた  
組立装置が非売品扱いを意味します。  
ただし、組立装置を構成している個々の  
部品については販売致します。

#### ② 部品番号・PART No.

………… 部品が持つ固有の番号です。

#### ③ 部品名称・PART NAME

………… 部品に符された名称です。

#### ④ 個数・Q'ty

………… 本機 1 台当りに使用する部品  
総数を示しています。  
なお、“0”番符号が“1 SET”の  
場合は、本機 1 台当りに使用  
する 1 セット分の部品総数が記  
載されています。

#### ⑤ 備考・NOTE

………… 部品に対する補足をしていま  
す。

### 1-3 How to read the parts list

The parts list comprises the following items.

Designate the part number confirming the corre-  
sponding items, ① to ⑤ below, to the part.

#### (1) Machine component parts list

#### ① “REF. No.” column

………… The number of the part shown in the  
illustration.  
The “0” in the “REF. No.” column  
suggests that the figure in the “Q'ty”  
column indicates the total set num-  
ber of the assemblies used for one  
machine.

#### • Parts supplied as an assembly

“1 SET” in the “Q'ty” column means that  
one set assembly shown in the illustration is  
used for one machine.

#### • Parts not supplied as an assembly

When the “Q'ty” column is left blank with  
“N.F.S.” in the “Note” column, it means that  
the assembly shown in the illustration is not  
for sale. However the individual component  
parts which comprise the assembly are on  
sale.

#### ② “PART No.” column

………… The specific number of the part.

#### ③ “PART NAME” column

………… The name given to the part.

#### ④ “Q'ty” column

………… The total numbers of the parts in one  
machine.  
If “0” is in the “REF. No.” column  
with “1 SET” in the “Q'ty” column, the  
figures in the “Q'ty” column indicate  
the total number of the parts necessary  
for one set assembly in one machine.

#### ⑤ “NOTE” column

………… Supplementary note to the part as  
necessary.

(2) 略語一覧表

パーツリストに用いられている略語は、下表の通りです。

(2) Table of abbreviations

The abbreviations used in the parts list are as follows.

〈略語一覧表 : ABBREVIATIONS〉

略語 Abbreviation	意味 Meaning	略語 Abbreviation	意味 Meaning
OPTION(OPT)	OPTIONAL PARTS : オプション部品	F. R. ※2	FRONT RIGHT : 前・右側
AR	AS REQUIRED : 必要に応じて	F. L. ※2	FRONT LEFT : 前・左側
ASSY	ASSEMBLY : アッセンブリ	R. R. ※2	REAR RIGHT : 後・右側
INC.	INCLUDING : 含む	R. L. ※2	REAR LEFT : 後・左側
NOTE	NOTE : 注解	R. H. (R)	RIGHT HAND : 右側
N. F. S. ※1	NOT FOR SALE : 非売品	L. H. (L)	LEFT HAND : 左側
N. S. S.	NOT SOLD SEPARATELY : 単品販売せず	MTG	MOUNTING : 取付け
REF	REFERENCE : 参照	MULTI	MULTIPLE : マルチプル
#****	APPLICABLE SERIAL No. **** : 適用号機****	P LINE	PILOT LINE : パイロットライン
A/C	AIR CONDITIONER : エアコン	R/C	REMOTE CONTROL : リモコン
ACC	ACCESSORY : アクセサリ	SUCT	SUCTION : サクション
APC	AUTOMATIC POWER CONTROL : 自動パワー制御	TRAVL	TRAVELING : 走行
ARRANGE	ARRANGEMENT : アレンジメント	LC	LONG CRAWLER : ロングクローラ
CONT	CONTROL : コントロール	NC	NARROW TRACK GAUGE : 幅狭走行体
ENG	ENGINE : エンジン	MC	SWAMPY CRAWLER : 湿地向走行体
		SR	SHORT REACH : ショートリーチ
		DOZ	DOZER : ドーザー
		OFF	OFFSET BOOM : オフセットブーム

※1 符号“0”番の備考欄に表示され、組立装置アッセンブリが非売品扱いであることを示します。  
ただし、装置を構成している個々の部品については、販売致します。

※2 機械の前・後・左・右は下記のように定めています。

※1 “0” in the “REF. No.” column but with “N.F.S.” in the “Note” column indicates that the assembly concerned cannot be supplied as an assembled unit.  
However the individual component parts which comprise the assembly are on sale.

※2 Front, rear, left and right with this machine are defined as below respectively.

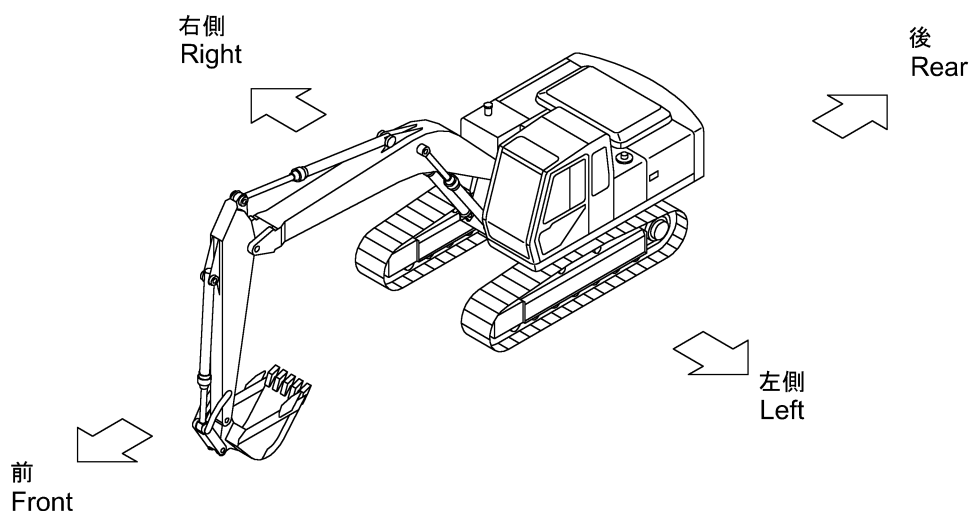

[C837020]S

## 1-4 部品の検索方法

- (1) 目次より、該当する小分類グループを選び出し、その見出し番号に対応する小分類目次のページを開きます。

## 1-4 How to designate parts

- (1) Find the relevant minor classification group from the contents and turn to the appropriate “Minor classification table of contents” corresponding to the designated letter.

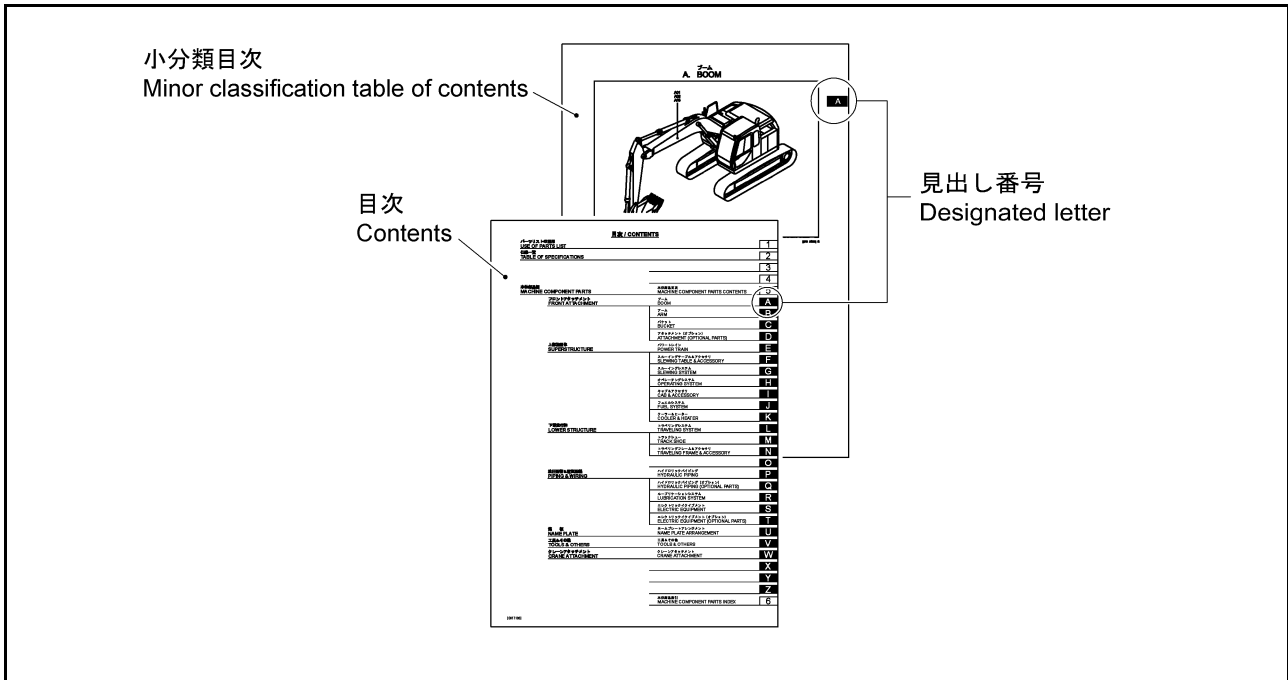

[B817022]L

- (2) 小分類目次のイラストおよび組立装置名称から該当する組立装置を選び出し、その索引番号の掲載されているページを開きます。

- (2) Find the relevant assembly from both the illustration and assembly names of the minor classification table of contents. Use the index number for that assembly to find the page where that assembly is printed.

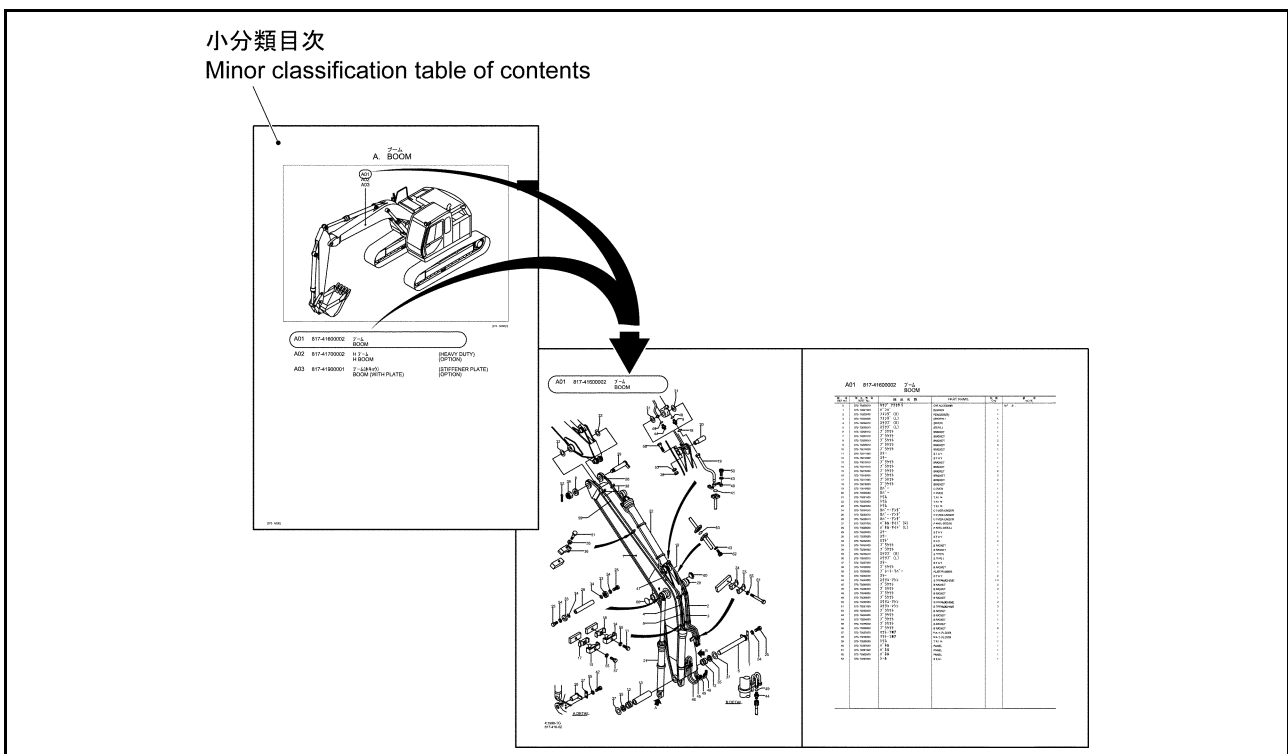

[B817031]L

(3) 部品番号が判明している場合は、6. 本体部品索引より、その部品が使われている組立装置の索引番号を検索します。

(3) If the part number is known, designate the index number of the assembly in which the designating part is used from among the section 6, "Machine component parts index".

**6. MACHINE COMPONENT PARTS INDEX**

PART No.	INDEX No.	PART No.	INDEX No.
001-10110030	T07	001-10312080	004
001-10306000	T11, R01	001-10312085	003, 004
001-10306012	R01, R02	001-10312090	102, P04
001-10306014	E04, S02, S03, T04, T06	001-10312090	102, P05, W02
001-10306016	E02, F05, I16, K01, K02	001-10312110	A01, A02
001-10306020	S02	001-10312120	003, 004
001-10306025	H01, W06, W07	001-10312125	003, 004
001-10306050	H03, K02	001-10316030	106, S02, T03
001-10306055	E04, W02	001-10316035	112
001-10306010	V01	001-10316040	C01, C03, C05, C07, C08
001-10306012	W05	001-10316040	C09, C10, C11, C12, C13
001-10306014	004	001-10316045	E02, F02
001-10306016	E04, K04, K05, P07, S02	001-10316045	A01, A02, L03, L03
001-10306020	H02, I07, I10, K01, K02	001-10316050	W05, W06
001-10306025	K05, P07, P08, Q01, S01	001-10320050	W02, W04, W05, W06
001-10306025	S02, T05, T07, T08	001-10320140	L04
001-10306025	E02, F03, H01, K05, Q01	001-10320150	A01, A02, B01, B02, B03
001-10306030	E04, J02, K04	001-10320160	B02, B03, D03
001-10306035	S02	001-10320160	D02
001-10306045	W04	001-10320170	B01, B02, B03
001-10310016	E04	001-10320180	003
001-10310020	E02, F07, H01, H04, I12	001-10408025	005, 006, 007
001-10310025	E01, E04, F07, F08, H01	001-10506020	W01
001-10310030	E02, E03, E04, F05, H01	001-10506020	H01
001-10310035	D01, E02, F03, I04, K01	001-10506030	S05, T09
001-10310050	I04	001-10510025	L04
001-10310060	W02	001-10510035	A01, A02
001-10310065	P04	001-10510040	H01
001-10310070	P06	001-10510045	A01, A02, H02, P04
001-10310090	I09	001-10510060	W02
001-10310100	P09	001-10510110	P04
001-10310125	I09	001-10512035	P05
001-10312020	F07, H03, V01	001-10512040	P03
001-10312025	A01, A02, D03, E02, E04	001-10512060	W02
001-10312030	F03, F04, F07, H02, I12	001-10520055	E03
001-10312035	J02, W05, W06, W08, P05	001-10520060	P04
001-10312040	D01, E02, F03, H01, W07	001-10603010	I14, I15
001-10312040	N09, P04, S01, W02	001-10605014	F01
001-10312050	F06, I02, P04	001-10606020	D01
001-10312055	Q03, Q04	001-10704008	S01
001-10312060	F06, G01, H02, 004	001-10704010	T07
001-10312065	A01, A02, I05	001-10704012	I07, I10
001-10312070	A01, A02, P04, 003, 004	001-10705010	I14, I15, J01, S03, T06
001-10312075	A01, A02, I02, P04, 003	001-10705012	I11, T05
		001-10705025	J02
		001-10706010	H01, W04
		001-10706012	I15, K01, T08, W04
		001-10706015	I13, S01
		001-10706020	I05
		001-10804102	S01
		001-10805051	W04
		001-11306001	K02
		001-11306001	K05, S02
		001-11408162	I14, I15
		001-11408251	I07
		001-11408161	F07
		001-11408201	F07

[B817063]L

- (4) 部品検索上の注意
- パーツリストから必要な部品を検索する場合は、下記の点に注意してご利用ください。
- 1) 本パーツリストに記載されているイラストは、その部品を選ぶのに必要な形状表現をしていますが、部品の全ての形状を詳細に表わしたものではありません。
  - 2) エンジン部品などに関しては、本パーツリストに収録されておりません。別冊のパーツリストをご覧ください。
  - 3) 機械の補修の際は、KATO 純正部品を必ずご使用ください。もし、KATO 純正部品以外を使用した場合の故障や事故に対して、弊社は本機の保証をしかねます。
  - 4) 本パーツリストは予告なく変更することがあります。

- (4) Notes on designating parts
- When designating the required parts in the parts list, please bear the following points in mind.
- 1) The illustrations in this parts list show the appearances of the parts where necessary for selection but they do not show all the appearances in detail.
  - 2) The engine parts etc. are not recorded in this parts list. Please refer to the separate parts lists.
  - 3) When repairing this machine use only genuine KATO parts. If an accident or breakdown occurs when parts other than genuine KATO parts have been used the KATO warranty may be invalidated.
  - 4) This parts list may be altered without notice.

## 1-5 部品注文の仕方

部品のご注文は、弊社指定サービス工場または巻末に掲載されている弊社支店・営業所へご連絡ください。

[NOTE] 部品注文の際は、必ず機械本体の型式・製造番号そして部品番号・部品名称・個数をご指示ください。

例：EXAMPLE

<u>HD1023III</u>	<u>KWJ94701060008101</u>	<u>947-10401000</u>	<u>パイプ PIPE</u>	<u>1</u>
型式 Model	製造番号 Serial number	部品番号 Part No.	部品名称 Part name	個数 Q'ty

## 1-5 How to order parts

When ordering parts, please contact your authorised KATO dealer.

[NOTE] When ordering parts always quote the model and serial number from the body of the machine as well as the part number, part name and quantity.

## 仕様一覧

## 2. TABLE OF SPECIFICATIONS

## 2-1 仕様一覧

各仕様に適用する組立装置を下記の表から照合してください。

## 2-1 Table of specifications

Refer to the table below to confirm the applicable assembly for each specification.

索引番号 Index No.	組立装置番号 Assembly No.	組立装置名 Assembly name	HD1023Ⅲ	HD1023Ⅲ-LC
A01	947-41600002	ブーム BOOM	○	○
A02	947-41700002	ブーム BOOM	○	○
A03	947-41900000	ブーム (ホキヨウ) BOOM(WITH PLATE)	○	○
B01	847-42000041	アーム (STD 2.96m) ARM	○	○
B02	847-42100031	アーム (ロング 3.95m) ARM	○	○
B03	847-42200031	アーム (ショート 2.47m) ARM	○	○
B04	847-42300051	アーム (スーパースHORT 1.90m) ARM	○	○
B05	847-42800000	アーム (ホキヨウ) ARM(WITH PLATE)	○	○
B06	847-42900002	アーム (ホキヨウ) ARM(WITH PLATE)	○	○
C01	847-85000002	バケット (1.0m <sup>3</sup> ) BUCKET(1.0m <sup>3</sup> )	○	○
C02	707-85300001	リッパ RIPPER	○	○
C03	707-86200011	ロック バケット (0.7m <sup>3</sup> ) ROCK BUCKET(0.7m <sup>3</sup> )	○	○
C04	707-86600002	スロープ フォーミング バケット SLOPE FORMING BUCKET	○	○
C05	737-87000011	スケルトン バケット SKELETON BUCKET	○	○
C06	737-87500002	バケット (ホキヨウ) BUCKET(WITH PLATE)	○	○
C07	847-88200002	バケット (1.1m <sup>3</sup> ) BUCKET(1.1m <sup>3</sup> )	○	○
C08	847-88300002	バケット (1.3m <sup>3</sup> ) BUCKET(1.3m <sup>3</sup> )	○	○
C09	847-88400002	バケット (1.4m <sup>3</sup> ) BUCKET(1.4m <sup>3</sup> )	○	○
C10	847-88500002	バケット (1.5m <sup>3</sup> ) BUCKET(1.5m <sup>3</sup> )	○	○
C11	847-88600001	バケット (1.0m <sup>3</sup> ) BUCKET(1.0m <sup>3</sup> )	○	○
C12	847-88700001	バケット (1.1m <sup>3</sup> ) BUCKET(1.1m <sup>3</sup> )	○	○
C13	847-88800002	バケット (0.8m <sup>3</sup> ) BUCKET(0.8m <sup>3</sup> )	○	○
C14	847-88900001	バケット (0.55m <sup>3</sup> ) BUCKET(0.55m <sup>3</sup> )	○	○

索引番号 Index No.	組立装置番号 Assembly No.	組立装置名 Assembly name	HD1023Ⅲ	HD1023Ⅲ-LC
D01	737-84900001	エクステンション アーム EXCHANGEABLE KIT	○	○
D02	847-85500001	エクステンション アーム EXTENSION ARM	○	○
D03	737-89100001	リフティング フック LIFTING HOOK	○	○
D04	847-89200001	リフティング フック (リンク) LIFTING HOOK(LINK)	○	○
D05	847-89300002	ブレード (バケット) BLADE(BUCKET)	○	○
D06	847-89400001	ブレード ホルダー BLADE HOLDER	○	○
E01	947-10300000	プレ クリーナ PRE CLEANER	○	○
E02	947-10400002	エンジン マウンティング ENGINE MOUNTING	○	○
E03	837-10700001	ウォーター セパレータ WATER SEPARATOR	○	○
E04	947-11600000	ポンプ ドライビング PUMP DRIVING	○	○
E05	947-15100000	エンジン コントロール ENGINE CONTROL	○	○
F01	837-12400001	バッテリー マウンティング BATTERY MOUNTING	○	○
F02	847-13300001	コントロール バルブ マウンティング CONTROL VALVE MTG	○	○
F03	847-40200006	スレーイング テーブル SLEWING TABLE	○	○
F04	847-40500002	カバー (スレーイング テーブル) COVER(SLEWING TABLE)	○	○
F05	837-43000003	オイル リザーバ OIL RESERVOIR	○	○
F06	847-55600010	アクセサリ ACCESSORY	○	○
F07	947-71000015	エンジン カバー ENGINE COVER	○	○
F08	837-71400002	オープン アシスト OPEN ASSIST	○	○
F09	847-71700001	オプション カバー OPTION COVER	○	○
G01	847-20200001	スイング デバイス SWING DEVICE	○	○
H01	847-45300002	コントロール (アディショナル) CONTROL(ADDITIONAL)	○	○
H02	837-52000011	コントロール レバー CONTROL LEVER	○	○
H03	847-52300002	オプション コントロール OPTION CONTROL	○	○
H04	817-57000011	コントロール レバー (トラベル) CONTROL LEVER(TRAVEL)	○	○
I01	837-40600001	ステップ STEP	○	○
I02	837-45000021	フロア フレーム FLOOR FRAME	○	○

索引番号 Index No.	組立装置番号 Assembly No.	組立装置名 Assembly name	HD1023Ⅲ	HD1023Ⅲ-LC
I03	837-52700001	シートカバー SEAT COVER	○	○
I04	707-55700004	リアビューミラー (LH) REAR VIEW MIRROR(LH)	○	○
I05	837-58000004	シートベルト SEAT BELT	○	○
I06	837-70100005	キャブ CAB	○	○
I07	837-70200003	キャブプロテクタ (ロー) CAB PROTECTOR(LOWER)	○	○
I08	707-70300002	ヘッドガード HEAD GUARD	○	○
I09	837-70400003	キャブ CAB	○	○
I10	837-70500001	エクステングウイシャー EXTINGUISHER	○	○
I11	837-70600005	キャブプロテクタ CAB PROTECTOR	○	○
I12	707-71100002	ダッシュボード DASHBOARD	○	○
I13	837-71200001	キャブイクイメント CAB EQUIPMENT	○	○
I14	837-71500001	キャブイクイメント CAB EQUIPMENT	○	○
I15	847-77700010	ワイパーアーム WIPER AND WASHER	○	○
J01	847-72500003	フエルトank FUEL TANK	○	○
J02	847-77000001	フエelpumpマウンティング FUEL PUMP MOUNTING	○	○
J03	947-79600001	フエelfilter FUEL FILTER	○	○
K01	837-76100003	エアコンディショナ (1) AIR CONDITIONER(1)	○	○
K02	847-76200003	エアコンディショナ (2) AIR CONDITIONER (2)	○	○
K03	847-76300003	ヒーターパイピング (2) HEATER PIPING(2)	○	○
K04	837-76500001	デフロスタ DEFROSTER	○	○
K05	707-76600005	ヒーターパイピング (1) HEATER PIPING(1)	○	○
L01	817-32600002	アジャストシリンダ ADJUST CYLINDER	○	○
L02	947-50200002	ドライビングタムブラ DRIVING TUMBLER	○	○
L03	707-50400007	フロントアイドル FRONT IDLER	○	○
L04	817-50600001	キャリヤローラ CARRIER ROLLER	○	○
L05	817-50900002	トラックローラ TRACK ROLLER	○	—
L06	847-50900001	トラックローラ TRACK ROLLER	—	○



索引番号 Index No.	組立装置番号 Assembly No.	組立装置名 Assembly name	HD1023Ⅲ	HD1023Ⅲ-LC
M01	947-5100001	トラック シュー TRACK SHOE	○	—
M02	947-5110001	トラック シュー TRACK SHOE	○	—
M03	947-5120001	トラック シュー TRACK SHOE	○	—
M04	737-5130002	トラック シュー TRACK SHOE	○	—
M05	737-5140002	トラック シュー TRACK SHOE	○	—
M06	947-5140001	トラック シュー TRACK SHOE	○	—
M07	947-5150001	トラック シュー TRACK SHOE	○	—
M08	947-5300001	トラック シュー TRACK SHOE	—	○
M09	947-5310001	トラック シュー TRACK SHOE	—	○
M10	947-5320001	トラック シュー TRACK SHOE	—	○
M11	947-5330001	トラック シュー TRACK SHOE	—	○
M12	737-5340002	トラック シュー TRACK SHOE	—	○
M13	947-5340001	トラック シュー TRACK SHOE	—	○
M14	737-5350002	トラック シュー TRACK SHOE	—	○
M15	947-5350001	トラック シュー TRACK SHOE	—	○
M16	737-9000001	パッド シュー PAD SHOE	○	—
M17	737-9010001	パッド シュー PAD SHOE	—	○
M18	737-9020001	パッド シュー PAD SHOE	○	—
M19	737-9030001	パッド シュー PAD SHOE	—	○
N01	707-4070001	ステップ STEP	○	○
N02	817-4080002	トラック ガード TRACK GUARD	○	○
N03	847-4110003	トラベリング フレーム TRAVELING FRAME	○	—
N04	847-4120003	トラベリング フレーム TRAVELING FRAME	—	○
N05	817-4130001	カバー (トラベリング フレーム) COVER(TRAVL FRAME)	○	○
N06	847-6510001	ロータリ シール ROTARY SEAL	○	○
P01	947-6030000	パイピング (ロー) PIPING(LOWER)	—	○
P02	947-6040001	パイピング (ロー) PIPING(LOWER)	○	—

索引番号 Index No.	組立装置番号 Assembly No.	組立装置名 Assembly name	HD1023Ⅲ	HD1023Ⅲ-LC
P03	947-60700001	パイピング (サクシオン) PIPING(SUCTION)	○	○
P04	947-60800000	パイピング (メイン) PIPING(MAIN)	○	○
P05	947-60900002	パイピング (オイルクーラ) PIPING(OIL COOLER)	○	○
P06	947-62000001	パイピング (ドレイン) PIPING(DRAIN)	○	○
P07	847-63300001	パイピング (リモコンワーク) PIPING(R/C WORK)	○	○
P08	837-63400002	パイピング (キャブ) PIPING(CAB)	○	○
P09	947-64200002	パイピング (Pライン) PIPING(P LINE)	○	○
P10	847-65500020	パイピング (トラベルパイロット) PIPING(TRAVEL PILOT)	○	○
Q01	837-63500003	パイピング (マルチレバー) PIPING(MULTI LEVER)	○	○
Q02	857-63600001	パイピング (セレクタ) PIPING(SELECTOR)	○	○
Q03	737-64600001	パイピング (ホースラプチャ) PIPING(HOSE RUPTURE)	○	○
Q04	847-64900000	パイピング (ホースラプチャ) PIPING(HOSE RUPTURE)	○	○
Q05	947-65200000	パイピング オプションアーム1 PIPING OPTION BOOM1	○	○
Q06	947-65300000	パイピング オプションアーム2 PIPING OPTION BOOM2	○	○
Q07	847-65600002	パイピング オプションアーム PIPING OPTION ARM	○	○
Q08	847-65700002	パイピング オプションアーム PIPING OPTION ARM	○	○
Q09	847-65800002	パイピング オプションアーム PIPING OPTION ARM	○	○
Q10	837-79500001	オプションコントロール (B&C) OPTION CONTROL	○	○
Q11	847-79900001	パイピング (アディショナル) PIPING(ADDITIONAL)	○	○
R01	947-71600000	グリースパイピング (ブーム) GREASE PIPING(BOOM)	○	○
R02	547-71700001	グリースパイピング GREASE PIPING	○	○
R03	547-71900001	グリースパイピング GREASE PIPING	○	○
R04	737-71900001	グリースパイピング GREASE PIPING	○	○
R05	847-89800000	電気リググリースガン ELECTRIC GREASE GUN	○	○
S01	817-77500012	電気リグイクイメント (1) ELECTRIC EQUIPMENT(1)	○	○
S02	947-77600011	電気リグイクイメント (2) ELECTRIC EQUIPMENT(2)	○	○
S03	817-78300002	ラジオ RADIO	○	○

索引番号 Index No.	組立装置番号 Assembly No.	組立装置名 Assembly name	HD1023Ⅲ	HD1023Ⅲ-LC
S04	837-78600002	ワーキング ランプ (キャブ) LH WORKING LAMP(CAB) LH	○	○
S05	937-81200000	APC コントローラ APC CONTROLLER	○	○
S06	937-82300000	コンビネーション モニタ COMBINED-INSTRUMENT	○	○
T01	547-71500011	プロテクタ PROTECOR	○	○
T02	837-77800002	ワーキング ランプ (キャブ) RH WORKING LAMP(CAB) RH	○	○
T03	837-77900001	ワーキング ランプ (ブーム) RH WORKING LAMP(BOOM)RH	○	○
T04	707-78000002	マスク キット MASK KIT	○	○
T05	707-78100002	ファン FAN	○	○
T06	817-78500002	ラジオ RADIO	○	○
T07	837-79100001	ホーン HORN	○	○
T08	837-79400003	ウォーニング ランプ WARNING LAMP	○	○
T09	937-81300000	APC コントローラ APC CONTROLLER	○	○
T10	937-82200000	コンビネーション モニタ COMBINED-INSTRUMENT	○	○
U01	947-75000002	ネーム プレート アレンジメント NAME PLATE ARRANGE	○	○
U02	947-75100004	ネーム プレート アレンジメント NAME PLATE ARRANGE	○	○
U03	837-75300012	ネーム プレート アレンジメント NAME PLATE ARRANGE	○	○
U04	947-75400004	ネーム プレート アレンジメント NAME PLATE ARRANGE	○	○
V01	847-89500002	ツール ボックス TOOL BOX	○	○
V02	937-89900000	ツール セット TOOL SET	○	○
W01	737-42700030	フック HOOK	○	○
W02	847-65000011	パイピング (ブーム・クレーン) PIPING(BOOM CRANE)	○	○
W03	947-75600001	ネーム プレート アレンジメント NAME PLATE ARRANGE	○	○
W04	947-78700000	電気的 イクイップメント ELECTRIC EQUIPMENT	○	○
W05	947-82500000	アングル インジケータ ANGLE INDICATOR	○	○
W06	947-83000000	ポテンシオメータ (アーム) POTENTIOMETER(ARM)	○	○
W07	947-83100002	ポテンシオメータ (ブーム) POTENTIOMETER(BOOM)	○	○

## 5. MACHINE COMPONENT PARTS CONTENTS

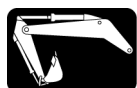

フロントアタッチメント

### FRONT ATTACHMENT

5

ブーム

#### A. BOOM

A01	947-41600002	ブーム BOOM	
A02	947-41700002	ブーム BOOM	(HEAVY DUTY) (OPTION)
A03	947-41900000	ブーム (ホキヨウ) BOOM(WITH PLATE)	(STIFFENER PLATE) (OPTION)

アーム

#### B. ARM

B01	847-42000041	アーム (STD 2.96m) ARM	(STD 2.96m)
B02	847-42100031	アーム (ロング 3.95m) ARM	(LONG 3.95m) (OPTION)
B03	847-42200031	アーム (ショート 2.47m) ARM	(SHORT 2.47m) (OPTION)
B04	847-42300051	アーム (スーパーショート 1.90m) ARM	(SUPER SHORT 1.90m) (OPTION)
B05	847-42800000	アーム (ホキヨウ) ARM(WITH PLATE)	(STIFFENER PLATE:LONG) (OPTION)
B06	847-42900002	アーム (ホキヨウ) ARM(WITH PLATE)	(STIFFENER PLATE) (OPTION)

バケット  
C. BUCKET

C01	847-85000002	バケツト (1.0m <sup>3</sup> ) BUCKET(1.0m <sup>3</sup> )	
C02	707-85300001	リツパ RIPPER	(OPTION)
C03	707-86200011	ロツク バケツト (0.7m <sup>3</sup> ) ROCK BUCKET(0.7m <sup>3</sup> )	(OPTION)
C04	707-86600002	スロ-フ° フォ-ミンヅ° バケツト SLOPE FORMING BUCKET	(OPTION)
C05	737-87000011	スケルトン バケツト SKELETON BUCKET	(OPTION)
C06	737-87500002	バケツト (ホキヨウ) BUCKET(WITH PLATE)	(STIFFENER PLATE) (OPTION)
C07	847-88200002	バケツト (1.1m <sup>3</sup> ) BUCKET(1.1m <sup>3</sup> )	(OPTION)
C08	847-88300002	バケツト (1.3m <sup>3</sup> ) BUCKET(1.3m <sup>3</sup> )	(OPTION)
C09	847-88400002	バケツト (1.4m <sup>3</sup> ) BUCKET(1.4m <sup>3</sup> )	(OPTION)
C10	847-88500002	バケツト (1.5m <sup>3</sup> ) BUCKET(1.5m <sup>3</sup> )	(OPTION)
C11	847-88600001	バケツト (1.0m <sup>3</sup> ) BUCKET(1.0m <sup>3</sup> )	(REINFORCED) (OPTION)
C12	847-88700001	バケツト (1.1m <sup>3</sup> ) BUCKET(1.1m <sup>3</sup> )	(REINFORCED) (OPTION)
C13	847-88800002	バケツト (0.8m <sup>3</sup> ) BUCKET(0.8m <sup>3</sup> )	(OPTION)
C14	847-88900001	バケツト (0.55m <sup>3</sup> ) BUCKET(0.55m <sup>3</sup> )	(OPTION)

アタッチメント (オプション)  
D. ATTACHMENT (OPTIONAL PARTS)

D01	737-84900001	エキステンヅィヤブル キツト EXCHANGEABLE KIT	(OPTION)
D02	847-85500001	エキステンヅィオン ア-ム EXTENSION ARM	(ONLY 0.55m <sup>3</sup> BUCKET) (OPTION)
D03	737-89100001	リフチンヅ° フツク LIFTING HOOK	(OPTION)
D04	847-89200001	リフチンヅ° フツク (リンク) LIFTING HOOK(LINK)	(LINK) (OPTION)
D05	847-89300002	ブ-レード° (バケツト) BLADE(BUCKET)	(OPTION)
D06	847-89400001	ブ-レード° ホルダ BLADE HOLDER	(OPTION)



上部旋回体

## SUPERSTRUCTURE

パワートレイン

### E. POWER TRAIN

E01	947-10300000	プレクリーナ PRE CLEANER	(OPTION)
E02	947-10400002	エンジン マウンティング ENGINE MOUNTING	
E03	837-10700001	ウォーター セパレータ WATER SEPARATOR	(EXPORT) (OPTION)
E04	947-11600000	ポンプ ドライビング PUMP DRIVING	
E05	947-15100000	エンジン コントロール ENGINE CONTROL	

スレーイングテーブル&アクセサリ

### F. SLEWING TABLE & ACCESSORY

F01	837-12400001	バッテリー マウンティング BATTERY MOUNTING	
F02	847-13300001	コントロール バルブ マウンティング CONTROL VALVE MTG	
F03	847-40200006	スレーイング テーブル SLEWING TABLE	
F04	847-40500002	カバー (スレーイング テーブル) COVER(SLEWING TABLE)	(OPTION)
F05	837-43000003	オイル リザーバ OIL RESERVOIR	
F06	847-55600010	アクセサリ ACCESSORY	
F07	947-71000015	エンジン カバー ENGINE COVER	
F08	837-71400002	オープン アシスト OPEN ASSIST	
F09	847-71700001	オプション カバー OPTION COVER	(TROPICAL) (OPTION)

スレーイングシステム

### G. SLEWING SYSTEM

G01	847-20200001	スイング デバイス SWING DEVICE	
-----	--------------	---------------------------	--

オペレーティングシステム  
**H. OPERATING SYSTEM**

H01	847-45300002	コントロール (アディショナル) CONTROL(ADDITIONAL)	(OPTION)
H02	837-52000011	コントロール レバー CONTROL LEVER	
H03	847-52300002	オプション コントロール OPTION CONTROL	(OPTION)
H04	817-57000011	コントロール レバー (トラベル) CONTROL LEVER(TRAVEL)	

キャブ&アクセサリ  
**I. CAB & ACCESSORY**

I01	837-40600001	ステップ STEP	(OPTION)
I02	837-45000021	フロア フレーム FLOOR FRAME	
I03	837-52700001	シート カバー SEAT COVER	(OPTION)
I04	707-55700004	リアビュー ミラー (LH) REAR VIEW MIRROR(LH)	(OPTION)
I05	837-58000004	シート ベルト SEAT BELT	
I06	837-70100005	キャブ CAB	
I07	837-70200003	キャブ プロテクタ (ロー) CAB PROTECTOR(LOWER)	(OPTION)
I08	707-70300002	ヘッド ガード HEAD GUARD	(OPTION)
I09	837-70400003	キャブ CAB	(TRANSPARENT HATCH) (OPTION)
I10	837-70500001	エクスティンク ウィシヤ EXTINGUISHER	(OPTION)
I11	837-70600005	キャブ プロテクタ CAB PROTECTOR	(OPTION)
I12	707-71100002	ダッシュボード DASHBOARD	
I13	837-71200001	キャブ イクイメント CAB EQUIPMENT	(A/C)
I14	837-71500001	キャブ イクイメント CAB EQUIPMENT	(HEATER) (OPTION)
I15	847-77700010	ワイパ アント ウォッシャ WIPER AND WASHER	

フュエルシステム  
**J. FUEL SYSTEM**

J01	847-72500003	フュエル タンク FUEL TANK	
J02	847-77000001	フュエル ポンプ マウンティング FUEL PUMP MOUNTING	(OPTION)
J03	947-79600001	フュエル フィルタ FUEL FILTER	(OPTION)

クーラー&ヒーター  
**K. COOLER & HEATER**

K01	837-76100003	エア コンデ یشنナ (1) AIR CONDITIONER(1)	(INSIDE CAB)
K02	847-76200003	エア コンデ یشنナ (2) AIR CONDITIONER (2)	(OUTSIDE CAB)
K03	847-76300003	ヒータ パイピング (2) HEATER PIPING(2)	(OUTSIDE CAB) (OPTION)
K04	837-76500001	デフロスタ DEFROSTER	(A/C ONLY) (OPTION)
K05	707-76600005	ヒータ パイピング (1) HEATER PIPING(1)	(INSIDE CAB) (OPTION)

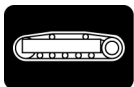

下部走行体  
**LOWER STRUCTURE**

トラベリングシステム  
**L. TRAVELING SYSTEM**

L01	817-32600002	アジヤスト シリンダ ADJUST CYLINDER	
L02	947-50200002	ドライビング タンブラ DRIVING TUMBLER	
L03	707-50400007	フロント アイドラ FRONT IDLER	
L04	817-50600001	キャリヤ ローラ CARRIER ROLLER	
L05	817-50900002	トラック ローラ TRACK ROLLER	
L06	847-50900001	トラック ローラ TRACK ROLLER	(LC) (OPTION)



トラックシュー  
**M. TRACK SHOE**

M01	947-51000001	トラック シュー TRACK SHOE	(600mm)
M02	947-51100001	トラック シュー TRACK SHOE	(700mm) (OPTION)
M03	947-51200001	トラック シュー TRACK SHOE	(800mm) (OPTION)
M04	737-51300002	トラック シュー TRACK SHOE	(FLAT 600mm) (OPTION)
M05	737-51400002	トラック シュー TRACK SHOE	(TRIANGLE 800mm) (OPTION)
M06	947-51400001	トラック シュー TRACK SHOE	(EXPORT 600mm) (OPTION)
M07	947-51500001	トラック シュー TRACK SHOE	(ANTI CORROSION TYPE) (OPTION)
M08	947-53000001	トラック シュー TRACK SHOE	(LC 600mm) (OPTION)
M09	947-53100001	トラック シュー TRACK SHOE	(LC 700mm) (OPTION)
M10	947-53200001	トラック シュー TRACK SHOE	(LC 800mm) (OPTION)
M11	947-53300001	トラック シュー TRACK SHOE	(LC 900mm NETHER LANDS) (OPTION)
M12	737-53400002	トラック シュー TRACK SHOE	(LC FLAT 600mm) (OPTION)
M13	947-53400001	トラック シュー TRACK SHOE	(EXPORT LC 600mm) (OPTION)
M14	737-53500002	トラック シュー TRACK SHOE	(LC TRIANGLE 800mm) (OPTION)
M15	947-53500001	トラック シュー TRACK SHOE	(LC ANTI CORROSION TYPE) (OPTION)
M16	737-90000001	パッド シュー PAD SHOE	(600mm) (OPTION)
M17	737-90100001	パッド シュー PAD SHOE	(LC 600mm) (OPTION)
M18	737-90200001	パッド シュー PAD SHOE	(800mm) (OPTION)
M19	737-90300001	パッド シュー PAD SHOE	(LC 800mm) (OPTION)

トラベリングフレーム&アクセサリ

## N. TRAVELING FRAME & ACCESSORY

N01	707-40700001	ステップ STEP	(800mm SHOE) (OPTION)
N02	817-40800002	トラック ガード TRACK GUARD	(DOUBLE) (OPTION)
N03	847-41100003	トラベリング フレーム TRAVELING FRAME	
N04	847-41200003	トラベリング フレーム TRAVELING FRAME	(LC) (OPTION)
N05	817-41300001	カバー (トラベリング フレーム) COVER (TRAVL FRAME)	(OPTION)
N06	847-65100001	ロータリ シール ROTARY SEAL	

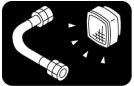

油圧配管 & 電気配線

## PIPING & WIRING

ハイドロリックパイピング

## P. HYDRAULIC PIPING

P01	947-60300000	パイピング (ロー) PIPING (LOWER)	(LC)
P02	947-60400001	パイピング (ロー) PIPING (LOWER)	
P03	947-60700001	パイピング (サクション) PIPING (SUCTION)	
P04	947-60800000	パイピング (メイン) PIPING (MAIN)	
P05	947-60900002	パイピング (オイルクーラ) PIPING (OIL COOLER)	
P06	947-62000001	パイピング (ドレイン) PIPING (DRAIN)	
P07	847-63300001	パイピング (リモコンワーク) PIPING (R/C WORK)	
P08	837-63400002	パイピング (キャブ) PIPING (CAB)	
P09	947-64200002	パイピング (Pライン) PIPING (P LINE)	
P10	847-65500020	パイピング (トラベルパイロット) PIPING (TRAVEL PILOT)	

ハイドロリックパイピング (オプション)  
**Q. HYDRAULIC PIPING (OPTIONAL PARTS)**

Q01	837-63500003	パイピング (マルチレバー) PIPING(MULTI LEVER)	(OPTION)
Q02	857-63600001	パイピング (セレクト) PIPING(SELECTOR)	(OPTION)
Q03	737-64600001	パイピング (ホースラプチャ) PIPING(HOSE RUPTURE)	(BOOM) (OPTION)
Q04	847-64900000	パイピング (ホースラプチャ) PIPING(HOSE RUPTURE)	(OPTION)
Q05	947-65200000	パイピング オプションアーム1 PIPING OPTION BOOM1	(CRUSHER) (OPTION)
Q06	947-65300000	パイピング オプションアーム2 PIPING OPTION BOOM2	(BREAKER&CRUSHER) (OPTION)
Q07	847-65600002	パイピング オプションアーム PIPING OPTION ARM	(STD ARM 2.96m) (OPTION)
Q08	847-65700002	パイピング オプションアーム PIPING OPTION ARM	(LONG ARM 3.95m) (OPTION)
Q09	847-65800002	パイピング オプションアーム PIPING OPTION ARM	(SHORT ARM 2.47m) (OPTION)
Q10	837-79500001	オプション コントロール (B&C) OPTION CONTROL	(BREAKER & CRUSHER) (OPTION)
Q11	847-79900001	パイピング (アディショナル) PIPING(ADDITIONAL)	(OPTION)

ルーフリケーションシステム  
**R. LUBRICATION SYSTEM**

R01	947-71600000	グリース パイピング (ブーム) GREASE PIPING(BOOM)	
R02	547-71700001	グリース パイピング GREASE PIPING	(SWING GEAR)
R03	547-71900001	グリース パイピング GREASE PIPING	(EXPORT SWING GEAR) (OPTION)
R04	737-71900001	グリース パイピング GREASE PIPING	(SMALL SW.RADIUS) (OPTION)
R05	847-89800000	電気リググ グリース ガン ELECTRIC GREASE GUN	(OPTION)

エレクトリックイクイプメント  
**S. ELECTRIC EQUIPMENT**

S01	817-77500012	エレクトリック イクイプメント (1) ELECTRIC EQUIPMENT(1)	(INSIDE CAB)
S02	947-77600011	エレクトリック イクイプメント (2) ELECTRIC EQUIPMENT(2)	(OUTSIDE CAB)
S03	817-78300002	ラジオ RADIO	
S04	837-78600002	ワーキング ランプ (キャブ) LH WORKING LAMP(CAB) LH	
S05	937-81200000	APC コントローラ APC CONTROLLER	
S06	937-82300000	コンビネーション モニタ COMBINED-INSTRUMENT	

エレクトリックイクイプメント (オプション)  
**T. ELECTRIC EQUIPMENT (OPTIONAL PARTS)**

T01	547-71500011	プロテクタ PROTECTOR	(OPTION)
T02	837-77800002	ワーキング ランプ (キャブ) RH WORKING LAMP(CAB) RH	(OPTION)
T03	837-77900001	ワーキング ランプ (ブーム) RH WORKING LAMP(BOOM)RH	(OPTION)
T04	707-78000002	マスク キット MASK KIT	(OPTION)
T05	707-78100002	ファン FAN	(OPTION)
T06	817-78500002	ラジオ RADIO	(EXPORT) (OPTION)
T07	837-79100001	ホーン HORN	(OPTION)
T08	837-79400003	ワーニング ランプ WARNING LAMP	(OPTION)
T09	937-81300000	APC コントローラ APC CONTROLLER	(EXPORT) (OPTION)
T10	937-82200000	コンビネーション モニタ COMBINED-INSTRUMENT	(EXPORT) (OPTION)



## 銘板 NAME PLATE

ネームプレートアレンジメント

### U. NAME PLATE ARRANGEMENT

U01	947-75000002	ネームプレートアレンジメント NAME PLATE ARRANGE	
U02	947-75100004	ネームプレートアレンジメント NAME PLATE ARRANGE	(ENGLISH)
U03	837-75300012	ネームプレートアレンジメント NAME PLATE ARRANGE	(MULTI LEVER) (OPTION)
U04	947-75400004	ネームプレートアレンジメント NAME PLATE ARRANGE	(CHINESE)



## 工具&その他 TOOLS & OTHERS

工具&その他

### V. TOOLS & OTHERS

V01	847-89500002	ツールボックス TOOL BOX	
V02	937-89900000	ツールセット TOOL SET	



## クレーンアタッチメント CRANE ATTACHMENT

クレーンアタッチメント

### W. CRANE ATTACHMENT

W01	737-42700030	フック HOOK	(OPTION)
W02	847-65000011	パイピング (ブーム・クレーン) PIPING(BOOM CRANE)	(OPTION)
W03	947-75600001	ネームプレートアレンジメント NAME PLATE ARRANGE	(OPTION)
W04	947-78700000	電気リフトイクイップメント ELECTRIC EQUIPMENT	(OPTION)
W05	947-82500000	アングルインジケータ ANGLE INDICATOR	(OPTION)
W06	947-83000000	ポテンシオメータ (アーム) POTENTIOMETER(ARM)	(OPTION)
W07	947-83100002	ポテンシオメータ (ブーム) POTENTIOMETER(BOOM)	(OPTION)

ブーム  
A. BOOM

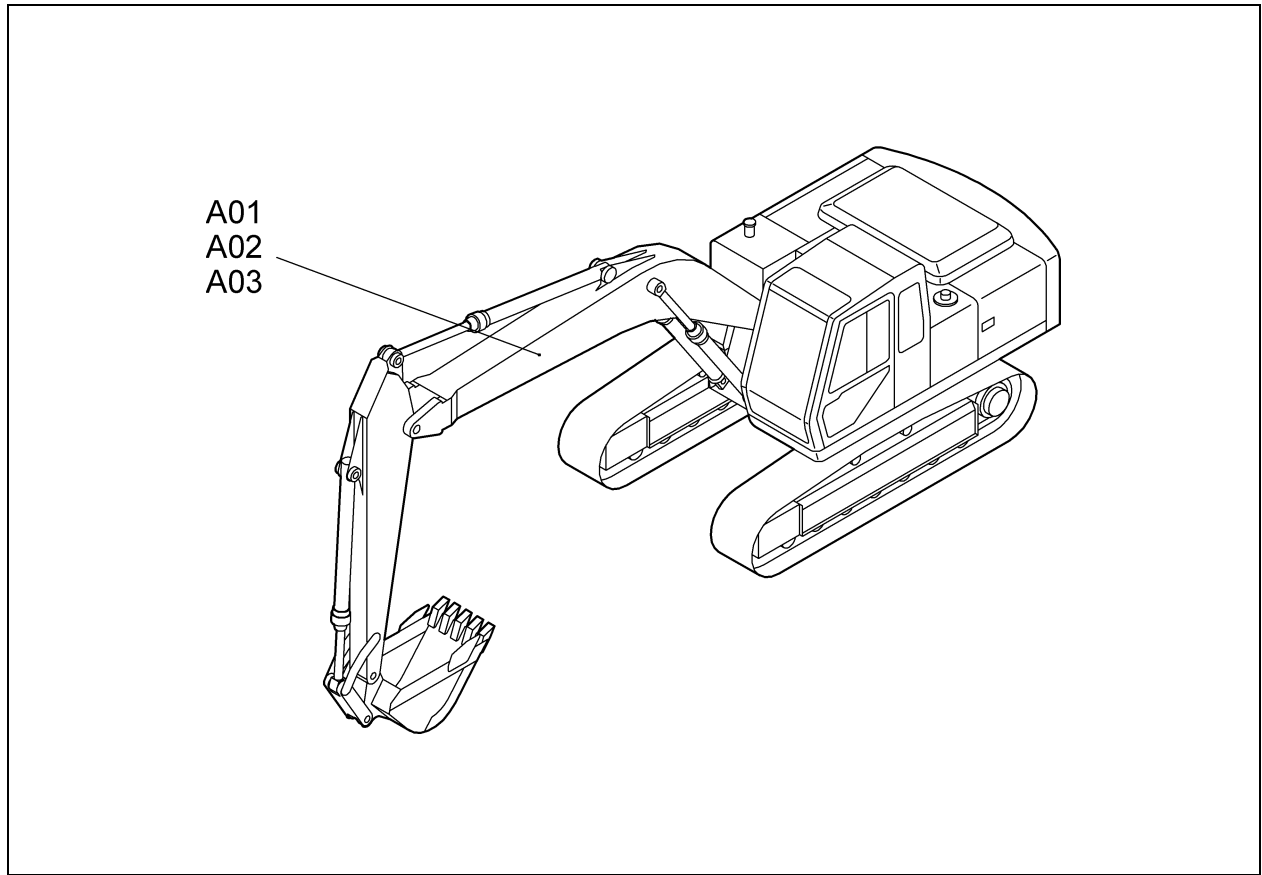

A

[947A002]S

A01	947-41600002	ブーム BOOM	
A02	947-41700002	ブーム BOOM	(HEAVY DUTY) (OPTION)
A03	947-41900000	ブーム (ホキヨウ) BOOM(WITH PLATE)	(STIFFENER PLATE) (OPTION)

A01 947-4160002 フーム  
BOOM

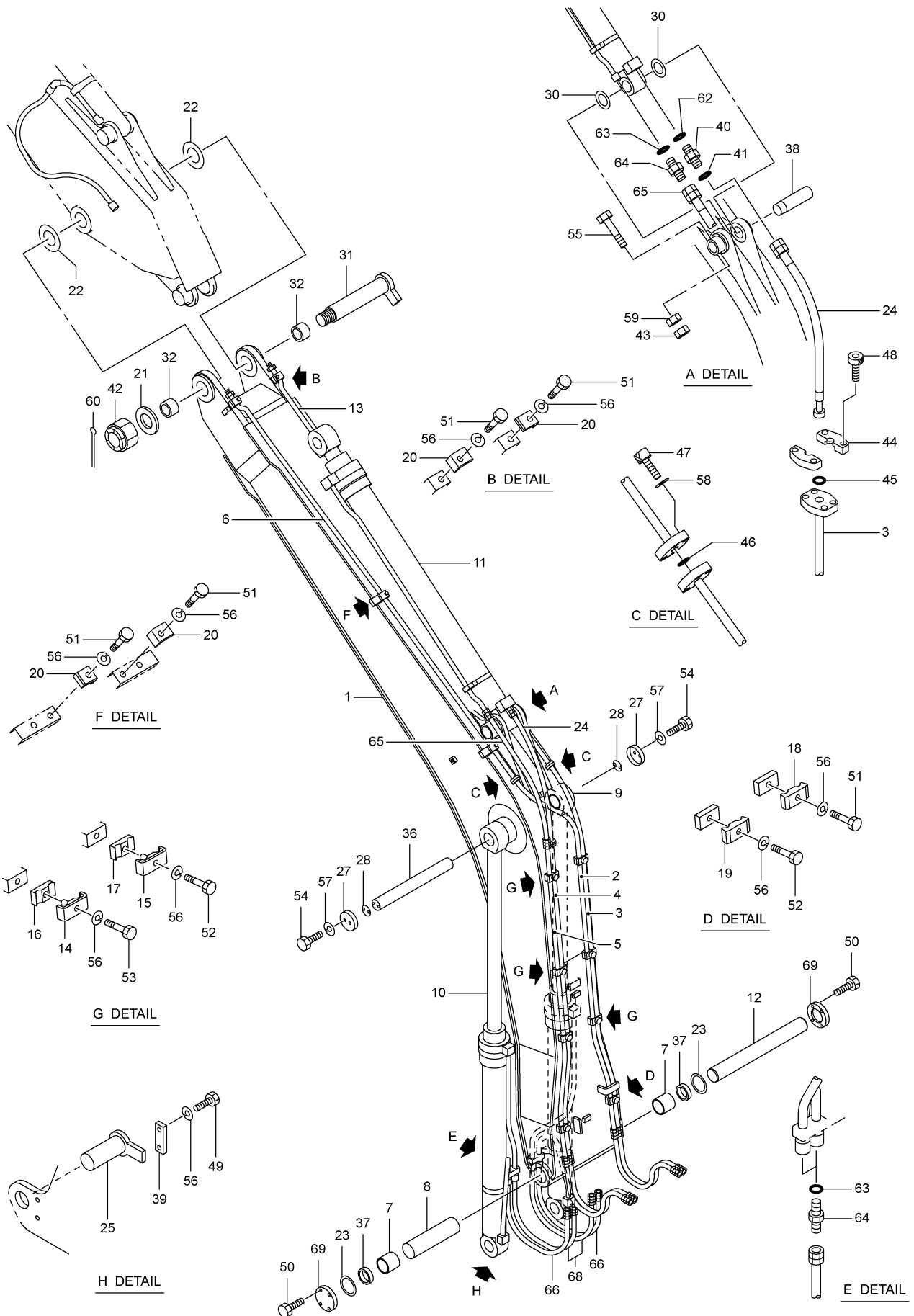

A01 947-4160002 フーム  
BOOM

符 号 REF.No.	部 品 番 号 PART No.	部 品 名 称	PART NAME	個 数 Q'ty	備 考 NOTE
0	947-41600000	フーム	BOOM		N. F. S.
1	947-41601000	フーム	BOOM	1	
2	947-41602000	ハ°イフ°	PIPE	1	
3	947-41603000	ハ°イフ°	PIPE	1	
4	947-41604000	ハ°イフ°	PIPE	1	
5	947-41605000	ハ°イフ°	PIPE	1	
6	847-41604000	ハ°イフ°	PIPE	1	
7	847-41650000	フ°ツシュ	BUSHING	2	
8	737-41608000	スハ°-サ	SPACER	1	
9	329-15400022	シリンダ°・フーム (R)	CYLINDER-BOOM (R)	1	
10	329-15500022	シリンダ°・フーム (L)	CYLINDER-BOOM (L)	1	
11	329-18900021	シリンダ°・アーム	CYLINDER-ARM	1	
12	847-41606010	ピン	PIN	1	
13	847-41605000	ハ°イフ°	PIPE	1	
14	707-41614000	クランプ°	CLAMP	3	
15	707-41615000	クランプ°	CLAMP	3	
16	707-41616000	ラハ°-	RUBBER	3	
17	707-41617000	ラハ°-	RUBBER	3	
18	707-41623010	クランプ°	CLAMP	1	
19	707-41624010	クランプ°	CLAMP	1	
20	187-61005020	クランプ°	CLAMP	6	
21	224-41623000	ワッシャ	WASHER	1	
22	224-41634000	シム (1.0)	SHIM (1.0)	AR	
23	224-41636000	シム (1.0)	SHIM (1.0)	AR	
24	837-41619000	ホース	HOSE	1	
25	847-41610000	ピン	PIN	2	
27	304-41717000	ワッシャ	WASHER	2	
28	304-41738010	シム (1.0)	SHIM (1.0)	AR	
30	097-42013000	シム (1.0)	SHIM (1.0)	AR	
31	737-42302000	ピン	PIN	1	
32	224-41618010	フ°ツシュ	BUSHING	2	
36	847-41609000	ピン	PIN	1	
37	057-88641000	シール・ダ°スト	SEAL-DUST	2	
38	097-41606000	ピン	PIN	1	
39	607-41613000	フ°レート	PLATE	2	
40	707-41609000	アダ°フ°タ	ADAPTER	1	
41	707-41618000	Oリング°	O-RING	1	
42	009-13356002	ナット・キャツスル	NUT-CASTLE	1	
43	009-14320000	ナット・ロツク	NUT-LOCK	1	
44	009-44616001	フランジ°・スフ°リツト	FLANGE-SPLIT	2	
45	009-46302024	Oリング°	O-RING	1	
46	009-46002030	Oリング°	O-RING	2	
47	001-10510035	ボ°ルト・ヘキサコ°ソツケツト	BOLT-HEXAGON SOCKET	8	
48	001-10510045	ボ°ルト・ヘキサコ°ソツケツト	BOLT-HEXAGON SOCKET	4	
49	001-10312025	ボ°ルト	BOLT	4	
50	001-10312030	ボ°ルト	BOLT	8	
51	001-10312060	ボ°ルト	BOLT	7	
52	001-10312070	ボ°ルト	BOLT	4	
53	001-10312075	ボ°ルト	BOLT	3	
54	001-10316040	ボ°ルト	BOLT	4	
55	001-10320150	ボ°ルト	BOLT	1	
56	001-12112003	ワッシャ・スフ°リング°	WASHER-SPRING	18	
57	001-12116003	ワッシャ・スフ°リング°	WASHER-SPRING	4	
58	204-62215000	ワッシャ・スフ°リング°	WASHER-SPRING	8	
59	001-13220000	ナツト	NUT	1	
60	001-20208090	ピン・スフ°リツト	PIN-SPLIT	1	
62	001-36120290	Oリング°	O-RING	1	
63	001-36120240	Oリング°	O-RING	5	
64	001-65112121	アダ°フ°タ	ADAPTER	5	
65	001-49104100	ホース	HOSE	1	
66	001-49104083	ホース	HOSE	2	
68	001-49104081	ホース	HOSE	2	
69	847-41607020	カハ°-	COVER	2	



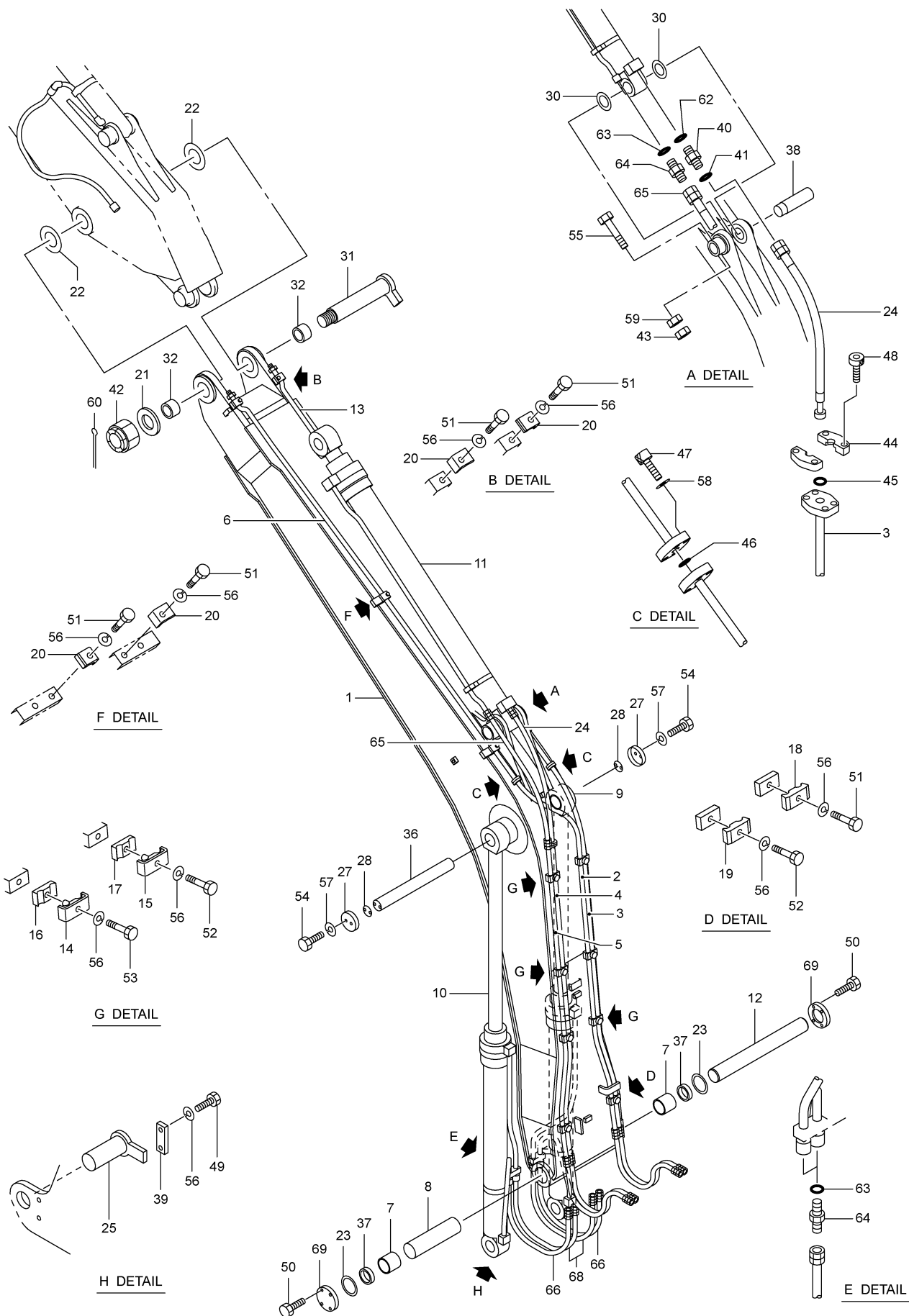

符 号 REF.No.	部 品 番 号 PART No.	部 品 名 称	PART NAME	個 数 Q'ty	備 考 NOTE
0	947-41700000	フーム	BOOM		N. F. S.
1	947-41701000	フーム	BOOM	1	
2	947-41602000	ハ°イフ°	PIPE	1	
3	947-41603000	ハ°イフ°	PIPE	1	
4	947-41604000	ハ°イフ°	PIPE	1	
5	947-41605000	ハ°イフ°	PIPE	1	
6	847-41604000	ハ°イフ°	PIPE	1	
7	847-41650000	フ°ツシュ	BUSHING	2	
8	737-41608000	スハ°-サ	SPACER	1	
9	329-15400022	シリンダ°・フーム (R)	CYLINDER-BOOM (R)	1	
10	329-15500022	シリンダ°・フーム (L)	CYLINDER-BOOM (L)	1	
11	329-18900021	シリンダ°・アーム	CYLINDER-ARM	1	
12	847-41606010	ピン	PIN	1	
13	847-41605000	ハ°イフ°	PIPE	1	
14	707-41614000	クランプ°	CLAMP	3	
15	707-41615000	クランプ°	CLAMP	3	
16	707-41616000	ラハ°-	RUBBER	3	
17	707-41617000	ラハ°-	RUBBER	3	
18	707-41623010	クランプ°	CLAMP	1	
19	707-41624010	クランプ°	CLAMP	1	
20	187-61005020	クランプ°	CLAMP	6	
21	224-41623000	ワッシャ	WASHER	1	
22	224-41634000	シム (1.0)	SHIM (1.0)	AR	
23	224-41636000	シム (1.0)	SHIM (1.0)	AR	
24	837-41619000	ホース	HOSE	1	
25	847-41610000	ピン	PIN	2	
27	304-41717000	ワッシャ	WASHER	2	
28	304-41738010	シム (1.0)	SHIM (1.0)	AR	
30	097-42013000	シム (1.0)	SHIM (1.0)	AR	
31	737-42302000	ピン	PIN	1	
32	224-41618010	フ°ツシュ	BUSHING	2	
36	847-41609000	ピン	PIN	1	
37	057-88641000	シール・ダ°スト	SEAL-DUST	2	
38	097-41606000	ピン	PIN	1	
39	607-41613000	フ°レート	PLATE	2	
40	707-41609000	アダ°フ°タ	ADAPTER	1	
41	707-41618000	Oリング°	O-RING	1	
42	009-13356002	ナット・キャツスル	NUT-CASTLE	1	
43	009-14320000	ナット・ロツク	NUT-LOCK	1	
44	009-44616001	フランジ°・スフ°リツト	FLANGE-SPLIT	2	
45	009-46302024	Oリング°	O-RING	1	
46	009-46002030	Oリング°	O-RING	2	
47	001-10510035	ボ°ルト・ヘキサゴ°ンソケット	BOLT-HEXAGON SOCKET	8	
48	001-10510045	ボ°ルト・ヘキサゴ°ンソケット	BOLT-HEXAGON SOCKET	4	
49	001-10312025	ボ°ルト	BOLT	4	
50	001-10312030	ボ°ルト	BOLT	8	
51	001-10312060	ボ°ルト	BOLT	7	
52	001-10312070	ボ°ルト	BOLT	4	
53	001-10312075	ボ°ルト	BOLT	3	
54	001-10316040	ボ°ルト	BOLT	4	
55	001-10320150	ボ°ルト	BOLT	1	
56	001-12112003	ワッシャ・スフ°リング°	WASHER-SPRING	18	
57	001-12116003	ワッシャ・スフ°リング°	WASHER-SPRING	4	
58	204-62215000	ワッシャ・スフ°リング°	WASHER-SPRING	8	
59	001-13220000	ナット	NUT	1	
60	001-20208090	ピン・スフ°リツト	PIN-SPLIT	1	
62	001-36120290	Oリング°	O-RING	1	
63	001-36120240	Oリング°	O-RING	5	
64	001-65112121	アダ°フ°タ	ADAPTER	5	
65	001-49104100	ホース	HOSE	1	
66	001-49104083	ホース	HOSE	2	
68	001-49104081	ホース	HOSE	2	
69	847-41607020	カハ°-	COVER	2	

A03 947-4190000 フーム (ホキヨウ)  
BOOM(WITH PLATE)

(STIFFENER PLATE)  
(OPTION)

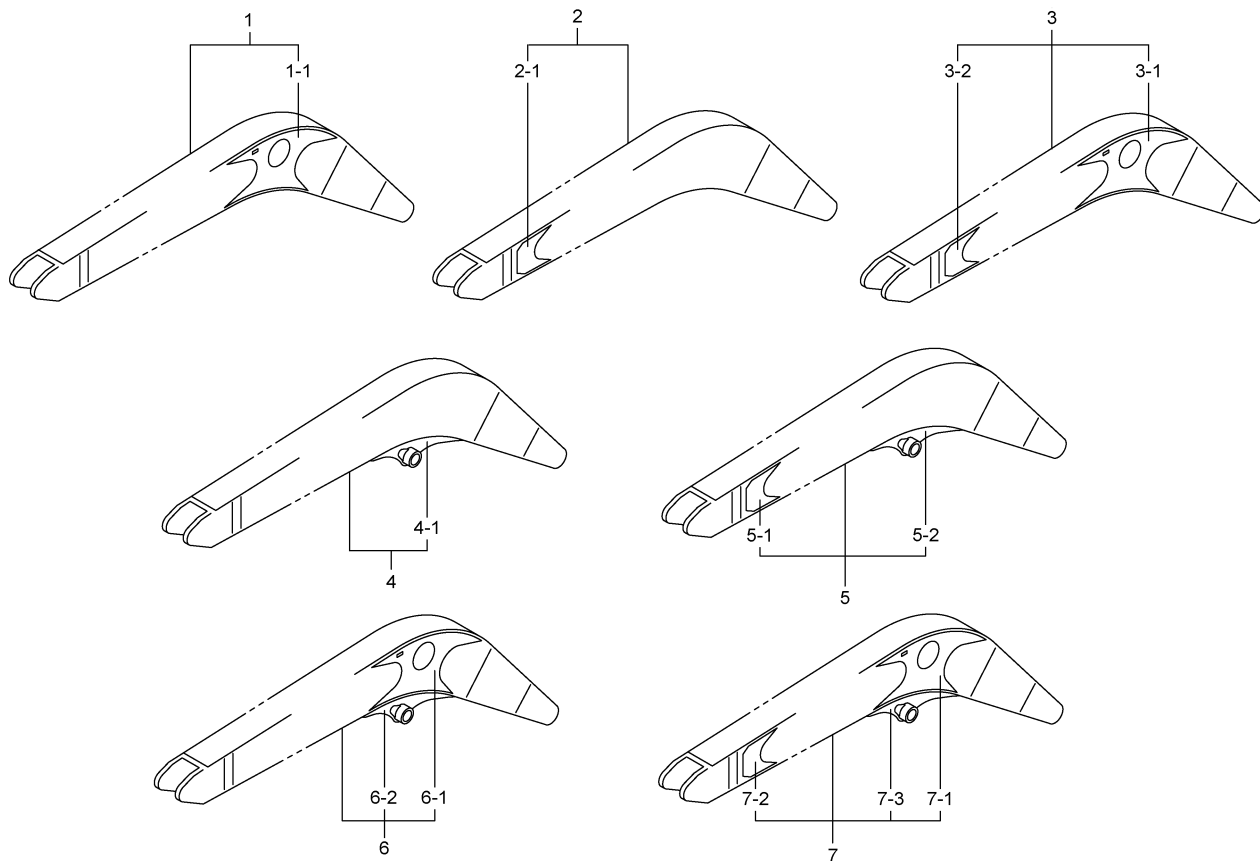

8,2007-LD  
947-419-00

符 号 REF.No.	部 品 番 号 PART No.	部 品 名 称	PART NAME	個 数 Qty	備 考 NOTE
0	947-41900000	フーム (ホキヨウ)	BOOM(WITH PLATE)		N. F. S.
1	947-41900100	フーム (ホキヨウ)	BOOM(WITH PLATE)	1	
-1	947-41902000	フ°ロテクタ	PROTECTOR	1	
2	947-41900200	フーム (ホキヨウ)	BOOM(WITH PLATE)	1	
-1	847-41903000	フ°ロテクタ	PROTECTOR	1	
3	947-41900300	フーム (ホキヨウ)	BOOM(WITH PLATE)	1	
-1	947-41902000	フ°ロテクタ	PROTECTOR	1	
-2	847-41903000	フ°ロテクタ	PROTECTOR	1	
4	947-41900400	フーム (シヨウセンカイ)	BOOM(SMALL SW. RADIUS)	1	
-1	947-41901000	フ°ラケット	BRACKET	1	
5	947-41900500	フーム (ホキヨウ + シヨウセンカイ)	BOOM(PLATE+SMALL SW)	1	
-1	847-41903000	フ°ロテクタ	PROTECTOR	1	
-2	947-41901000	フ°ラケット	BRACKET	1	
6	947-41900600	フーム (ホキヨウ + シヨウセンカイ)	BOOM(PLATE+SMALL SW)	1	
-1	947-41902000	フ°ロテクタ	PROTECTOR	1	
-2	947-41901000	フ°ラケット	BRACKET	1	
7	947-41900700	フーム (ホキヨウ + シヨウセンカイ)	BOOM(PLATE+SMALL SW)	1	
-1	947-41902000	フ°ロテクタ	PROTECTOR	1	
-2	847-41903000	フ°ロテクタ	PROTECTOR	1	
-3	947-41901000	フ°ラケット	BRACKET	1	

アーム  
B. ARM

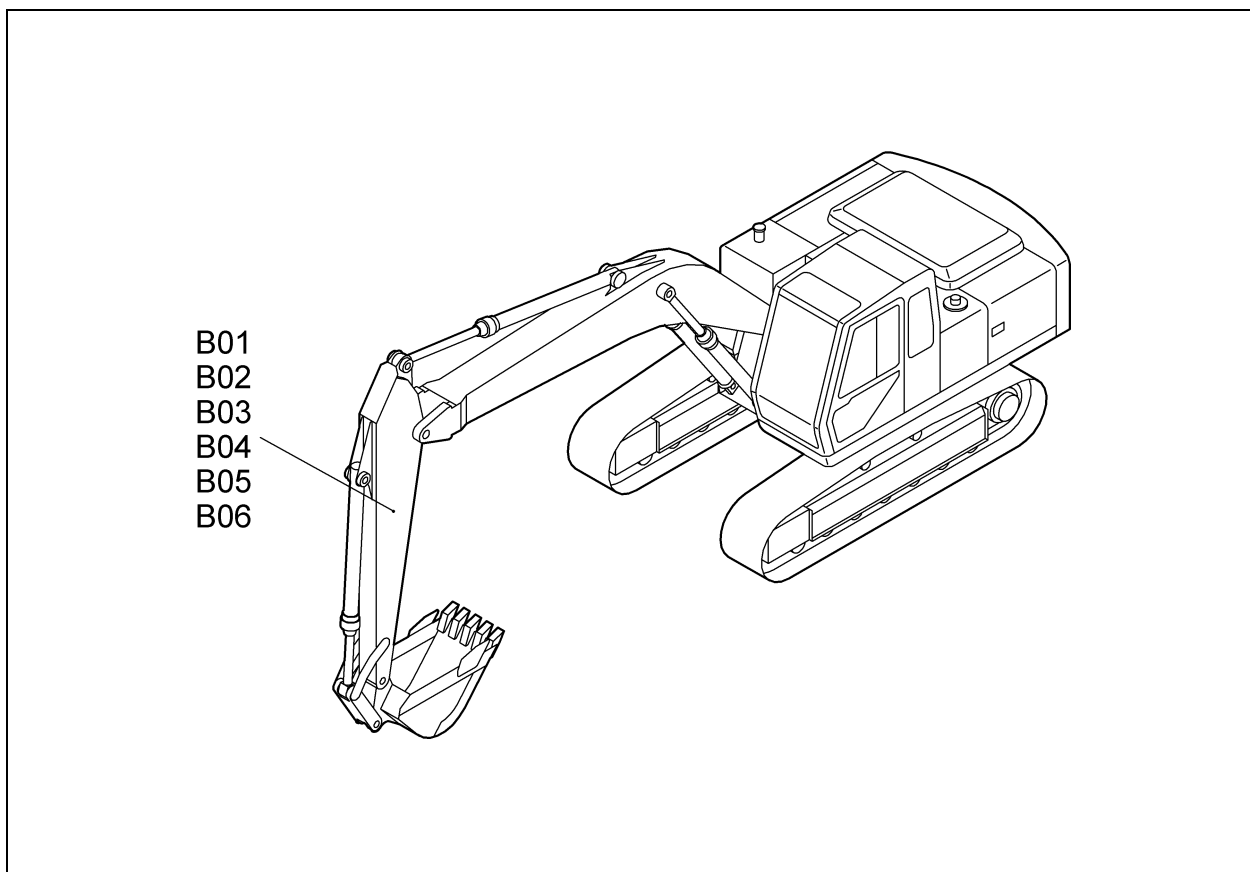

B

[947B001]S

B01	847-42000041	アーム (STD 2.96m) ARM	(STD 2.96m)
B02	847-42100031	アーム (ロング 3.95m) ARM	(LONG 3.95m) (OPTION)
B03	847-42200031	アーム (ショート 2.47m) ARM	(SHORT 2.47m) (OPTION)
B04	847-42300051	アーム (スーパーショート 1.90m) ARM	(SUPER SHORT 1.90m) (OPTION)
B05	847-42800000	アーム (ホキヨウ) ARM(WITH PLATE)	(STIFFENER PLATE:LONG) (OPTION)
B06	847-42900002	アーム (ホキヨウ) ARM(WITH PLATE)	(STIFFENER PLATE) (OPTION)

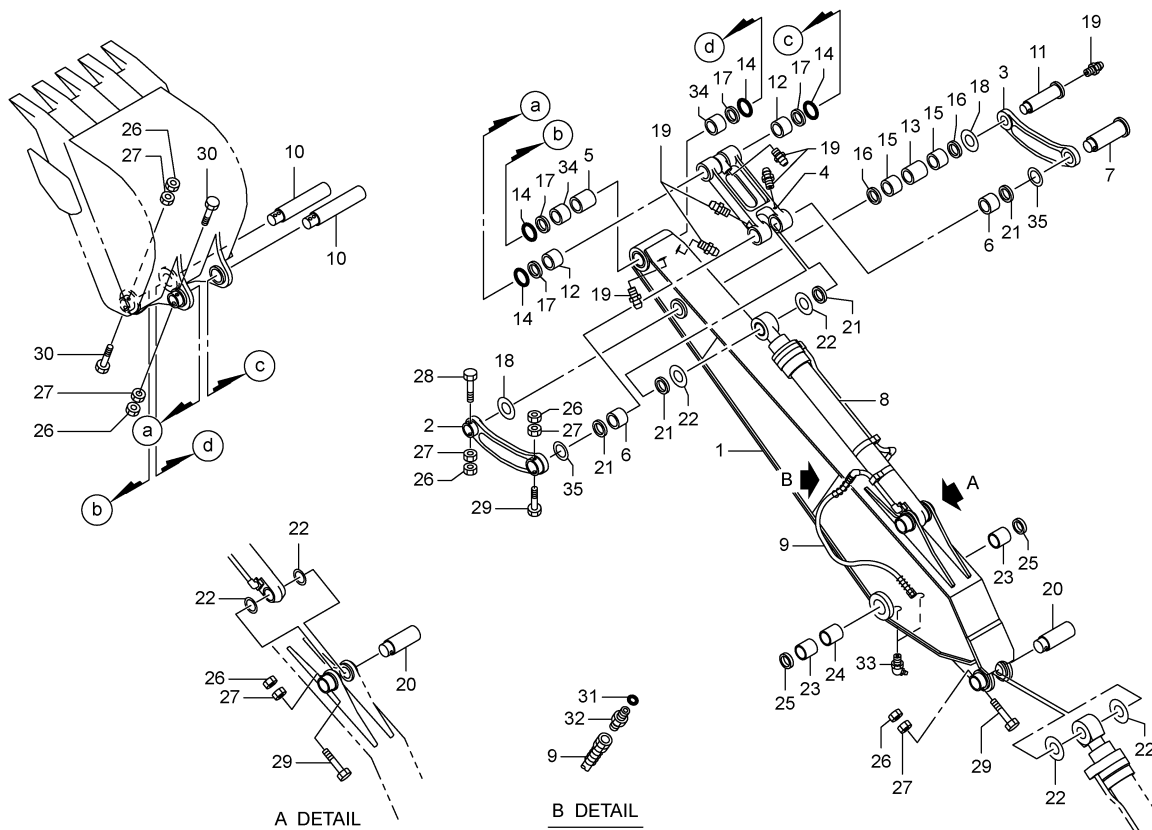

2,2006-LD  
847-420-41

符号 REF.No.	部品番号 PART No.	部品名称	PART NAME	個数 Q'ty	備考 NOTE
0	847-42000040	アーム (STD 2.96M)	ARM		N. F. S.
1	847-42001000	アーム・ディグ	ARM-DIG	1	
2	737-42002020	リンク (L)	LINK (L)	1	
3	737-42003020	リンク (R)	LINK (R)	1	
4	847-42002000	リンク	LINK	1	
5	737-42005000	スペーサ	SPACER	1	
6	737-42006000	ブッシュ	BUSHING	2	
7	737-42007000	ピン	PIN	1	
8	329-26000021	シリンダ・バケット	CYLINDER-BUCKET	1	
9	001-99104147	ホース	HOSE	2	
10	837-42003000	ピン	PIN	2	
11	737-42008000	ピン	PIN	1	
12	707-42009000	ブッシュ	BUSHING	2	
13	707-42010000	スペーサ	SPACER	1	
14	707-42012000	Oリング	O-RING	4	
15	304-41725000	ブッシュ	BUSHING	2	
16	304-41613000	シール・ダスト	SEAL-DUST	2	
17	304-41614000	シール・ダスト	SEAL-DUST	4	
18	304-41729000	シム (1.0)	SHIM (1.0)	AR	
19	001-60101001	ニツフル・グリース	NIPPLE-GREASE	6	
20	097-42007000	ピン	PIN	2	
21	097-42012000	シール・ダスト	SEAL-DUST	4	
22	097-41609000	シム (1.0)	SHIM (1.0)	AR	
23	847-42004000	ブッシュ	BUSHING	2	
24	337-42013000	スペーサ	SPACER	1	
25	404-41625000	シール・ダスト	SEAL-DUST	2	
26	009-14320000	ナット・ロック	NUT-LOCK	6	
27	001-13220000	ナット	NUT	6	
28	001-10320140	ボルト	BOLT	1	
29	001-10320150	ボルト	BOLT	3	
30	001-10320170	ボルト	BOLT	2	
31	001-36120240	Oリング	O-RING	2	
32	001-65112121	アダプタ	ADAPTER	2	
33	001-60101003	ニツフル・グリース	NIPPLE-GREASE	2	
34	847-42005000	ブッシュ	BUSHING	2	

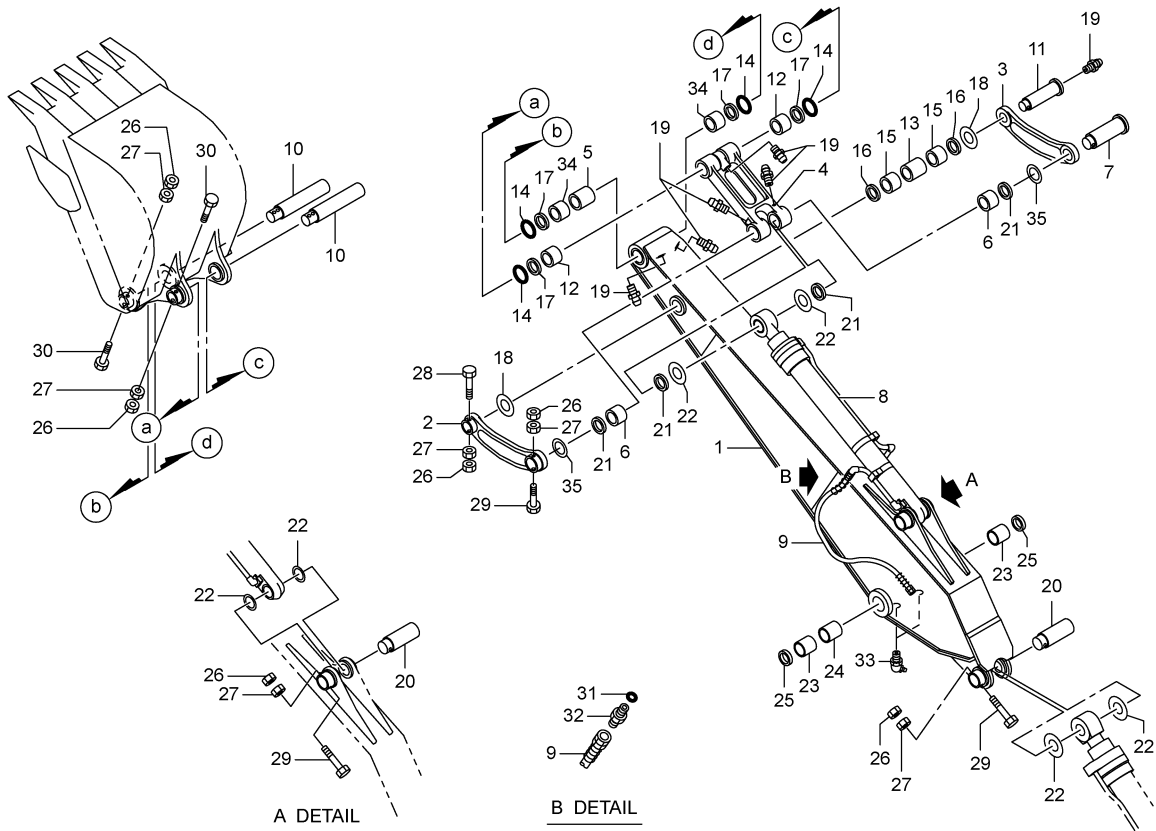

2,2006-LD  
847-420-41

符号 REF.No.	部品番号 PART No.	部品名称	PART NAME	個数 Q'ty	備考 NOTE
35	097-42013000	シム (1.0)	SHIM (1.0)	AR	

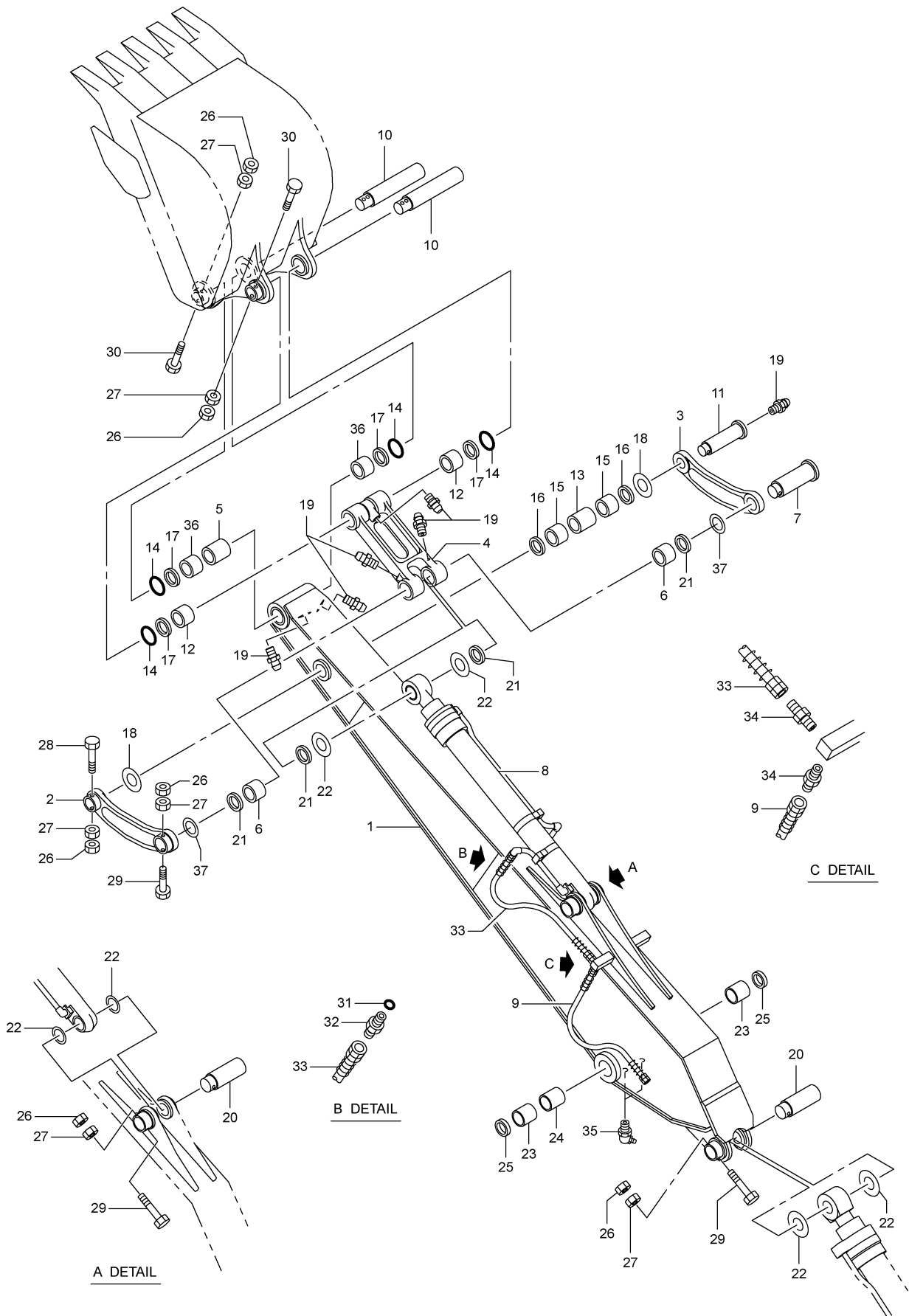

B02 847-42100031 アーム (ロング 3.95m)  
ARM

(LONG 3.95m)  
(OPTION)

符 号 REF.No.	部 品 番 号 PART No.	部 品 名 称	PART NAME	個 数 Q'ty	備 考 NOTE
0	847-42100030	アーム (ロング 3.95M)	ARM		N. F. S.
1	847-42101000	アーム・ディグ	ARM-DIG	1	
2	737-42002020	リンク (L)	LINK (L)	1	
3	737-42003020	リンク (R)	LINK (R)	1	
4	847-42002000	リンク	LINK	1	
5	737-42005000	スペーサ	SPACER	1	
6	737-42006000	ブッシュ	BUSHING	2	
7	737-42007000	ピン	PIN	1	
8	329-26000021	シリンダー・バケット	CYLINDER-BUCKET	1	
9	001-99104147	ホース	HOSE	2	
10	837-42003000	ピン	PIN	2	
11	737-42008000	ピン	PIN	1	
12	707-42009000	ブッシュ	BUSHING	2	
13	707-42010000	スペーサ	SPACER	1	
14	707-42012000	Oリング	O-RING	4	
15	304-41725000	ブッシュ	BUSHING	2	
16	304-41613000	シール・ダスト	SEAL-DUST	2	
17	304-41614000	シール・ダスト	SEAL-DUST	4	
18	304-41729000	シム (1.0)	SHIM (1.0)	AR	
19	001-60101001	ニツフル・ケリース	NIPPLE-GREASE	6	
20	097-42007000	ピン	PIN	2	
21	097-42012000	シール・ダスト	SEAL-DUST	4	
22	097-41609000	シム (1.0)	SHIM (1.0)	AR	
23	847-42004000	ブッシュ	BUSHING	2	
24	337-42013000	スペーサ	SPACER	1	
25	404-41625000	シール・ダスト	SEAL-DUST	2	
26	009-14320000	ナット・ロック	NUT-LOCK	6	
27	001-13220000	ナット	NUT	6	
28	001-10320140	ボルト	BOLT	1	
29	001-10320150	ボルト	BOLT	3	
30	001-10320170	ボルト	BOLT	2	
31	001-36120240	Oリング	O-RING	2	
32	001-65112121	アダプタ	ADAPTER	2	
33	001-99104123	ホース	HOSE	2	
34	001-62812000	アダプタ	ADAPTER	4	
35	001-60101003	ニツフル・ケリース	NIPPLE-GREASE	2	
36	847-42005000	ブッシュ	BUSHING	2	
37	097-42013000	シム (1.0)	SHIM (1.0)	AR	



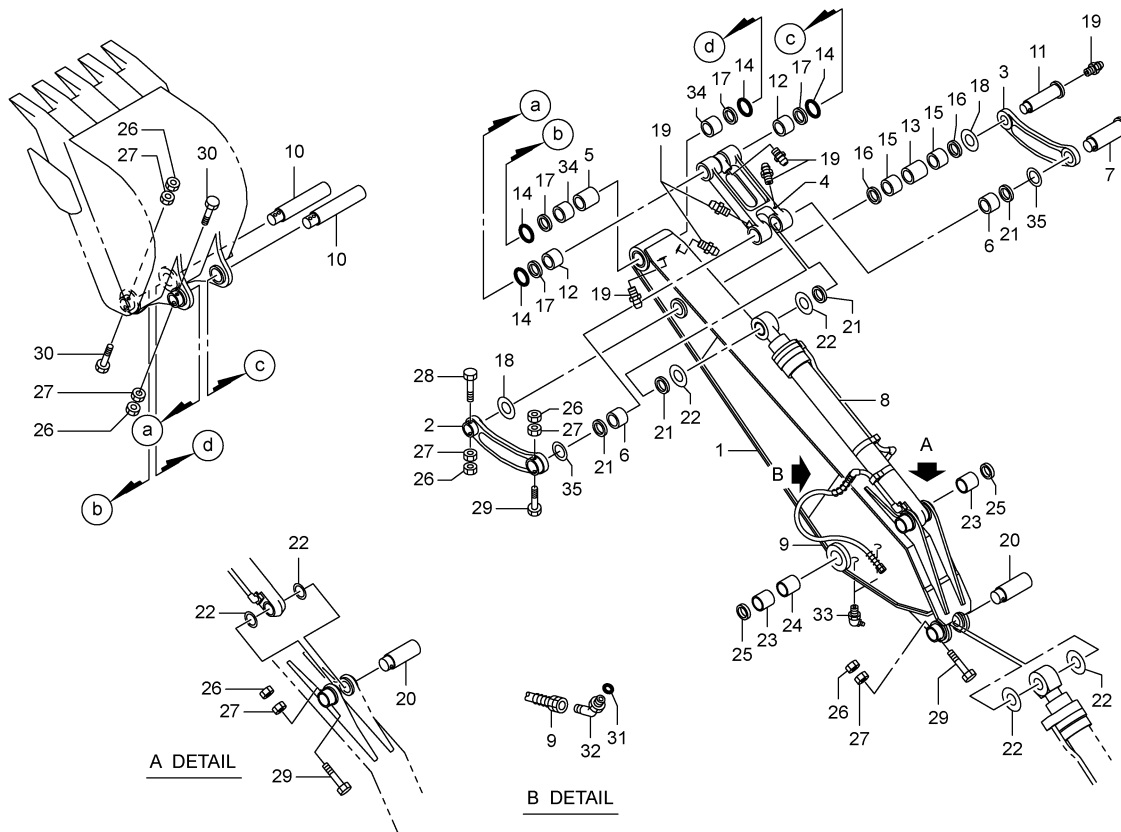

2,2006-LD  
847-422-31

符号 REF.No.	部品番号 PART No.	部品名称	PART NAME	個数 Q'ty	備考 NOTE
0	847-4220030	アーム (ショート 2.47M)	ARM		N. F. S.
1	847-42201000	アーム・ディグ	ARM-DIG	1	
2	737-42002020	リンク (L)	LINK (L)	1	
3	737-42003020	リンク (R)	LINK (R)	1	
4	847-42002000	リンク	LINK	1	
5	737-42005000	スペーサ	SPACER	1	
6	737-42006000	ブッシュ	BUSHING	2	
7	737-42007000	ピン	PIN	1	
8	329-26000021	シリンダ・バケット	CYLINDER-BUCKET	1	
9	001-99104147	ホース	HOSE	2	
10	837-42003000	ピン	PIN	2	
11	737-42008000	ピン	PIN	1	
12	707-42009000	ブッシュ	BUSHING	2	
13	707-42010000	スペーサ	SPACER	1	
14	707-42012000	Oリング	O-RING	4	
15	304-41725000	ブッシュ	BUSHING	2	
16	304-41613000	シール・タスト	SEAL-DUST	2	
17	304-41614000	シール・タスト	SEAL-DUST	4	
18	304-41729000	シム (1.0)	SHIM (1.0)	AR	
19	001-60101001	ニツフル・グリース	NIPPLE-GREASE	6	
20	097-42007000	ピン	PIN	2	
21	097-42012000	シール・タスト	SEAL-DUST	4	
22	097-41609000	シム (1.0)	SHIM (1.0)	AR	
23	847-42004000	ブッシュ	BUSHING	2	
24	337-42013000	スペーサ	SPACER	1	
25	404-41625000	シール・タスト	SEAL-DUST	2	
26	009-14320000	ナット・ロック	NUT-LOCK	6	
27	001-13220000	ナット	NUT	6	
28	001-10320140	ボルト	BOLT	1	
29	001-10320150	ボルト	BOLT	3	
30	001-10320170	ボルト	BOLT	2	
31	001-36120240	Oリング	O-RING	2	
32	001-65512121	45°エルボ	45° ELBOW	2	
33	001-60101003	ニツフル・グリース	NIPPLE-GREASE	2	
34	847-42005000	ブッシュ	BUSHING	2	

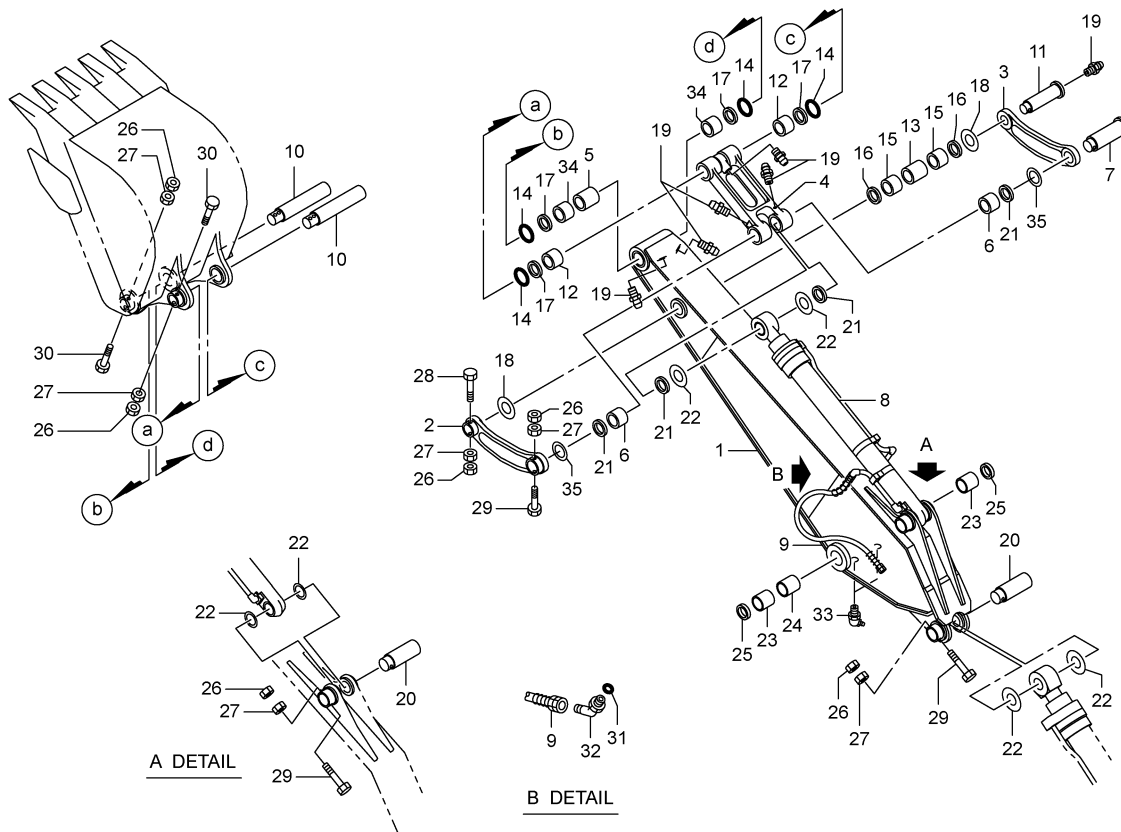

2,2006-LD  
847-422-31

符号 REF.No.	部品番号 PART No.	部品名称	PART NAME	個数 Q'ty	備考 NOTE
35	097-42013000	シム (1.0)	SHIM(1.0)	AR	

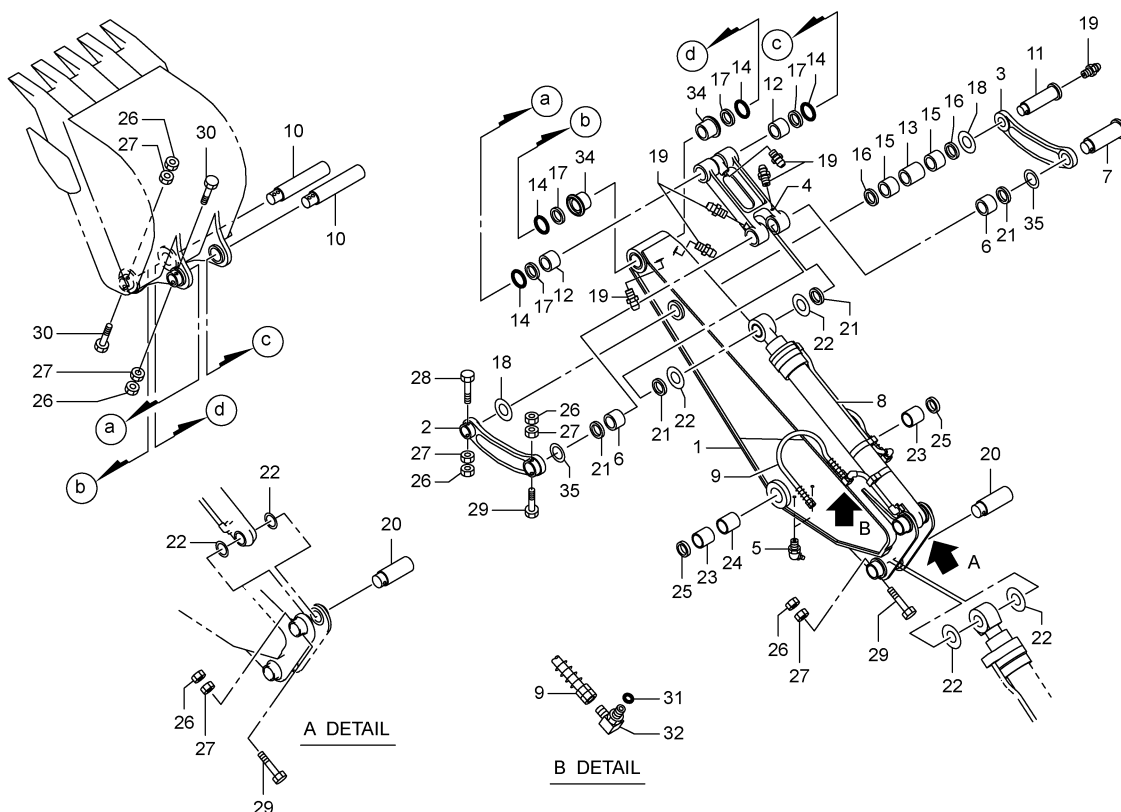

2,2006-LD  
847-423-51

符号 REF.No.	部品番号 PART No.	部品名称	PART NAME	個数 Q'ty	備考 NOTE
0	847-4230050	アーム (スーパーショート 1.90m)	ARM		N. F. S.
1	847-42301000	アーム・ディグ	ARM-DIG	1	
2	737-42002020	リンク (L)	LINK (L)	1	
3	737-42003020	リンク (R)	LINK (R)	1	
4	847-42002000	リンク	LINK	1	
5	001-60101003	ニツフル・ケ・リース	NIPPLE-GREASE	2	
6	737-42006000	フ・ツシュ	BUSHING	2	
7	737-42007000	ピン	PIN	1	
8	329-26000021	シリンダ・バケツ	CYLINDER-BUCKET	1	
9	001-99104147	ホース	HOSE	2	
10	837-42003000	ピン	PIN	2	
11	737-42008000	ピン	PIN	1	
12	707-42009000	フ・ツシュ	BUSHING	2	
13	707-42010000	スペーサ	SPACER	1	
14	707-42012000	Oリング	O-RING	4	
15	304-41725000	フ・ツシュ	BUSHING	2	
16	304-41613000	シール・タ・スト	SEAL-DUST	2	
17	304-41614000	シール・タ・スト	SEAL-DUST	4	
18	304-41729000	シム (1.0)	SHIM (1.0)	AR	
19	001-60101001	ニツフル・ケ・リース	NIPPLE-GREASE	6	
20	097-42007000	ピン	PIN	2	
21	097-42012000	シール・タ・スト	SEAL-DUST	4	
22	097-41609000	シム (1.0)	SHIM (1.0)	AR	
23	847-42004000	フ・ツシュ	BUSHING	2	
24	337-42013000	スペーサ	SPACER	1	
25	404-41625000	シール・タ・スト	SEAL-DUST	2	
26	009-14320000	ナツト・ロツク	NUT-LOCK	6	
27	001-13220000	ナツト	NUT	6	
28	001-10320140	ボルト	BOLT	1	
29	001-10320150	ボルト	BOLT	3	
30	001-10320170	ボルト	BOLT	2	
31	001-36120240	Oリング	O-RING	2	
32	001-65212120	エルボ	ELBOW	2	
34	847-42302010	フ・ツシュ	BUSHING	2	
35	097-42013000	シム (1.0)	SHIM (1.0)	AR	

B05 847-4280000 アーム (ホキヨウ)  
ARM(WITH PLATE)

(STIFFENER PLATE:LONG)  
(OPTION)

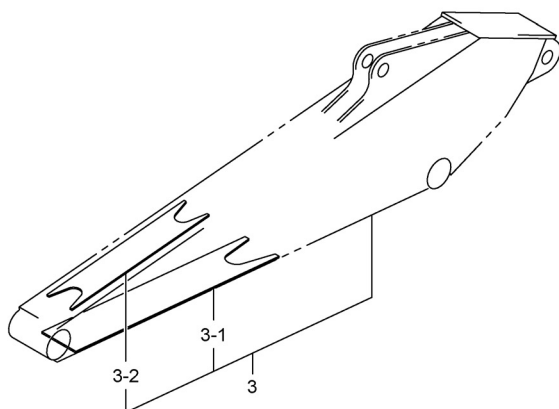
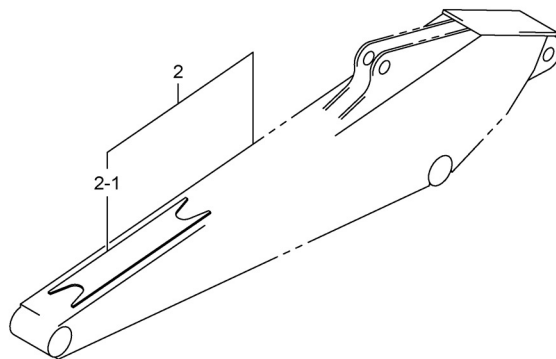
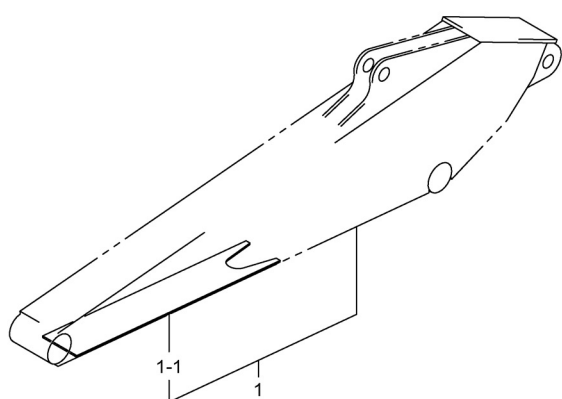

注記 : アーム本体はS.T.D用を示す。  
Note : The arm main body for S.T.D  
is shown here.

4,2006-LD  
847-428-00

符 号 REF.No.	部 品 番 号 PART No.	部 品 名 称	PART NAME	個 数 Qty	備 考 NOTE
0	847-42800000	アーム (ホキヨウ)	ARM(WITH PLATE)		N. F. S.
1	847-42800100	アームテイク (ホキヨウ)	ARM	1	
-1	847-42801000	プロテクタ	PROTECTOR	1	
2	847-42800200	アームテイク (ホキヨウ)	ARM	1	
-1	847-42903000	プロテクタ	PROTECTOR	1	
3	847-42800300	アームテイク (ホキヨウ)	ARM	1	
-1	847-42801000	プロテクタ	PROTECTOR	1	
-2	847-42903000	プロテクタ	PROTECTOR	1	

B06 847-4290002 アーム (ホキヨウ)  
ARM(WITH PLATE)

(STIFFENER PLATE)  
(OPTION)

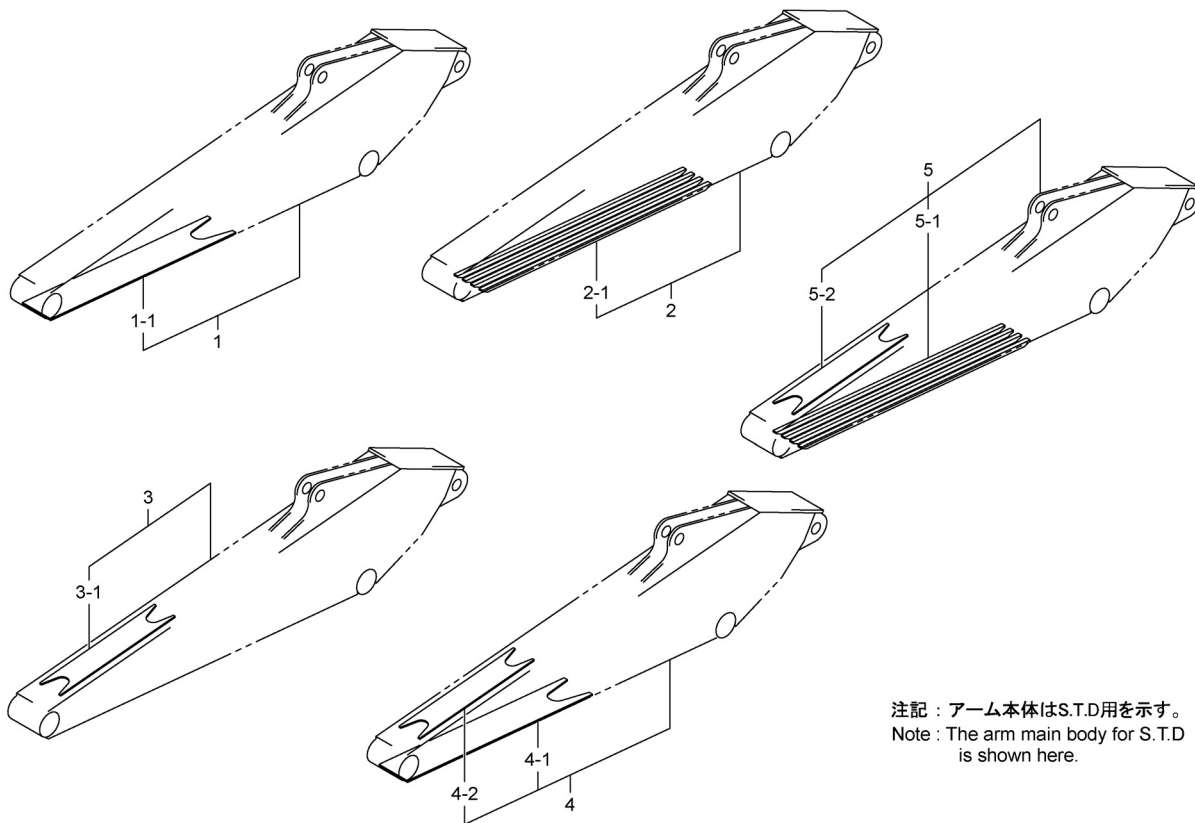

注記：アーム本体はS.T.D用を示す。  
Note : The arm main body for S.T.D  
is shown here.

4,2006-LD  
847-429-02

符 号 REF.No.	部 品 番 号 PART No.	部 品 名 称	PART NAME	個 数 Q'ty	備 考 NOTE
0	847-42900000	アーム (ホキヨウ)	ARM(WITH PLATE)		N. F. S.
1	847-42900100	アーム・テイク (ホキヨウ)	ARM DIG(WITH PLATE)	1	
-1	847-42901000	フﾟロテクタ	PROTECTOR	1	
2	847-42900200	アーム・テイク (ホキヨウ)	ARM DIG(WITH PLATE)	1	
-1	847-42902000	フﾟロテクタ	PROTECTOR	1	
3	847-42900300	アーム・テイク (ホキヨウ)	ARM DIG(WITH PLATE)	1	
-1	847-42903000	フﾟロテクタ	PROTECTOR	1	
4	847-42900400	アーム・テイク (ホキヨウ)	ARM DIG(WITH PLATE)	1	
-1	847-42901000	フﾟロテクタ	PROTECTOR	1	
-2	847-42903000	フﾟロテクタ	PROTECTOR	1	
5	847-42900500	アーム・テイク (ホキヨウ)	ARM DIG(WITH PLATE)	1	
-1	847-42902000	フﾟロテクタ	PROTECTOR	1	
-2	847-42903000	フﾟロテクタ	PROTECTOR	1	

バケット  
C. BUCKET

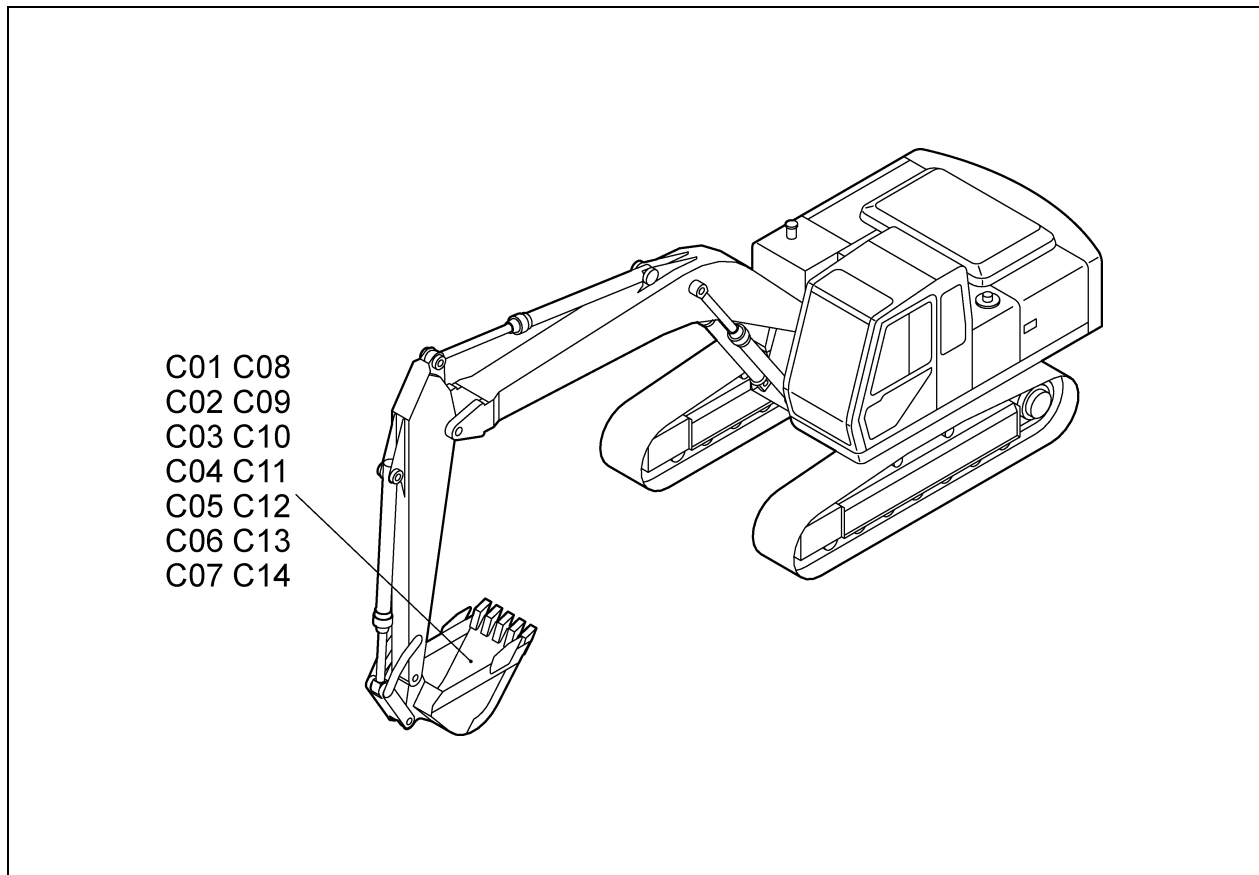

[947C000]S

C01	847-85000002	バケット (1.0m <sup>3</sup> ) BUCKET(1.0m <sup>3</sup> )	
C02	707-85300001	リッパ RIPPER	(OPTION)
C03	707-86200011	ロック バケット (0.7m <sup>3</sup> ) ROCK BUCKET(0.7m <sup>3</sup> )	(OPTION)
C04	707-86600002	スロープ フォーミング バケット SLOPE FORMING BUCKET	(OPTION)
C05	737-87000011	スケルトン バケット SKELETON BUCKET	(OPTION)
C06	737-87500002	バケット (ホキヨウ) BUCKET(WITH PLATE)	(STIFFENER PLATE) (OPTION)
C07	847-88200002	バケット (1.1m <sup>3</sup> ) BUCKET(1.1m <sup>3</sup> )	(OPTION)
C08	847-88300002	バケット (1.3m <sup>3</sup> ) BUCKET(1.3m <sup>3</sup> )	(OPTION)
C09	847-88400002	バケット (1.4m <sup>3</sup> ) BUCKET(1.4m <sup>3</sup> )	(OPTION)
C10	847-88500002	バケット (1.5m <sup>3</sup> ) BUCKET(1.5m <sup>3</sup> )	(OPTION)
C11	847-88600001	バケット (1.0m <sup>3</sup> ) BUCKET(1.0m <sup>3</sup> )	(REINFORCED) (OPTION)
C12	847-88700001	バケット (1.1m <sup>3</sup> ) BUCKET(1.1m <sup>3</sup> )	(REINFORCED) (OPTION)

バケット  
C. BUCKET

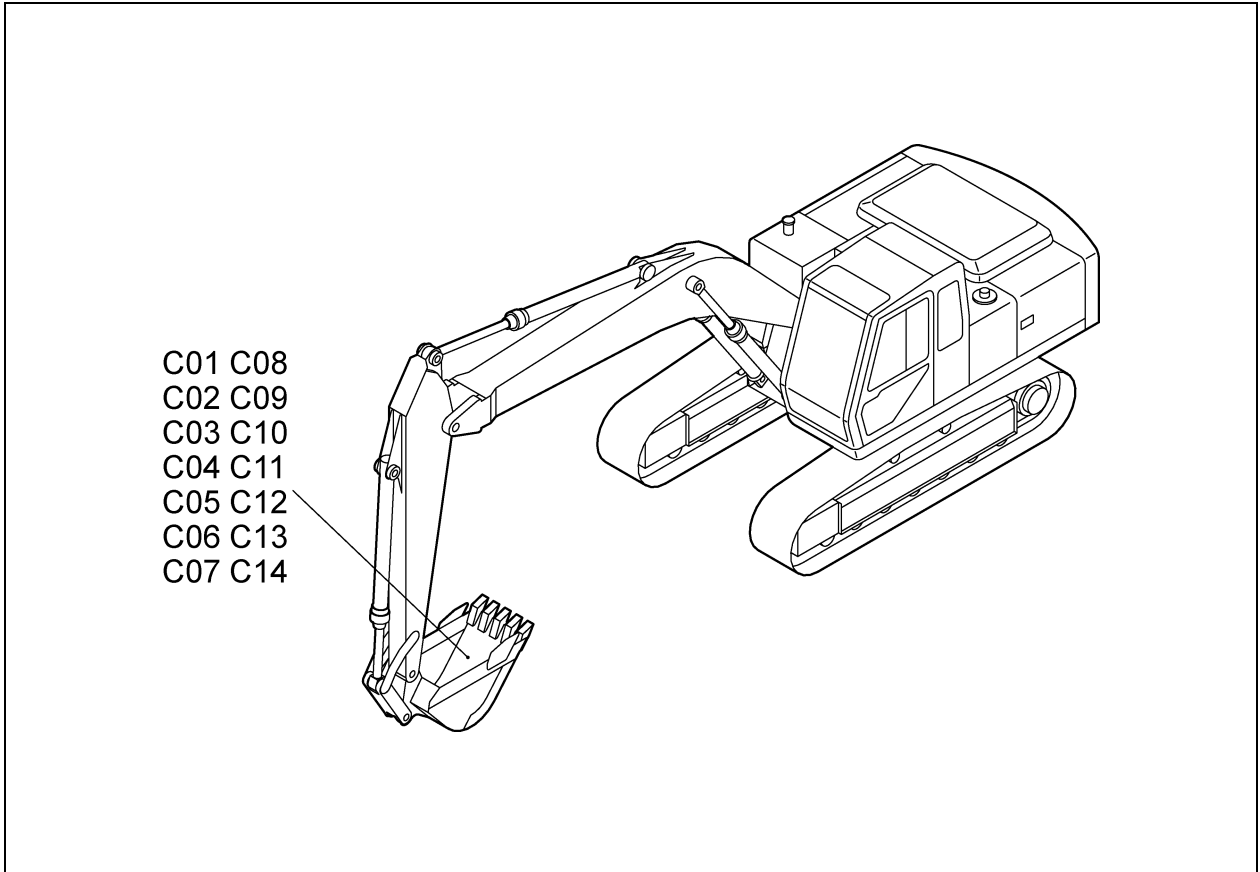

[947C000]S

C13	847-88800002	バケット (0.8m <sup>3</sup> ) BUCKET(0.8m <sup>3</sup> )	(OPTION)
C14	847-88900001	バケット (0.55m <sup>3</sup> ) BUCKET(0.55m <sup>3</sup> )	(OPTION)

C01 847-8500002 ハケツト (1.0m<sup>3</sup>)  
BUCKET(1.0m<sup>3</sup>)

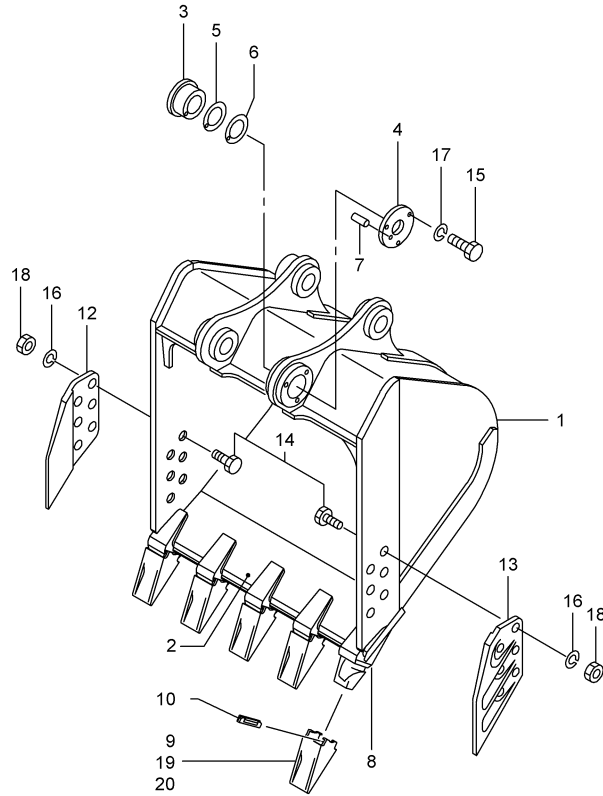

1,2001-TG  
847-850-02

符 号 REF.No.	部 品 番 号 PART No.	部 品 名 称	PART NAME	個 数 Q'ty	備 考 NOTE
0	847-85000000	ハケツト (1.0M3)	BUCKET (1.0M3)	1 SET	
1	847-85001000	ハケツト (1.0M3)	BUCKET (1.0M3)	1	
2	847-85002000	リップ	LIP	1	
3	707-85003000	ブッシュ	BUSHING	1	
4	707-85004000	プレート	PLATE	1	
5	707-85005000	シム (1.0)	SHIM (1.0)	AR	
6	707-85006000	シム (0.5)	SHIM (0.5)	AR	
7	587-85005000	ピン	PIN	1	
8	737-88603000	ツース	TOOTH	5	
9	737-88604000	ポイント	POINT	5	
10	737-88605000	ピン	PIN	5	
12	144-85006000	カッタ・サイト (R)	CUTTER-SIDE (R)	1	
13	144-85007000	カッタ・サイト (L)	CUTTER-SIDE (L)	1	
14	707-85007000	ボルト	BOLT	12	
15	001-10316040	ボルト	BOLT	3	
16	001-12120003	ワッシャ・スプリング	WASHER-SPRING	12	
17	001-12116003	ワッシャ・スプリング	WASHER-SPRING	3	
18	707-85008000	ナット	NUT	12	
19	737-88650000	ポイント	POINT	5	OPT:LONG LIFE
20	737-88651000	ポイント	POINT	5	OPT:SHARP TYPE



C02 707-8530001 リッパ  
RIPPER

(OPTION)

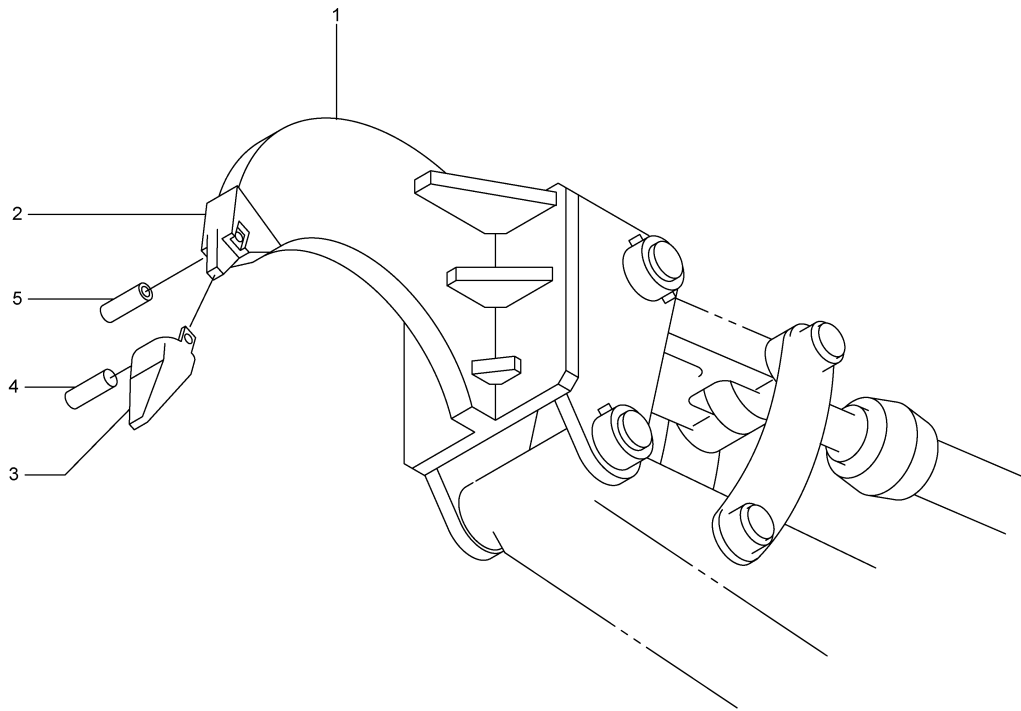

4;1999-TG  
707-853-01

符 号 REF. No.	部 品 番 号 PART No.	部 品 名 称	PART NAME	個 数 Q'ty	備 考 NOTE
0	707-85300000	リッパ	RIPPER	1 SET	
1	707-85301000	ホテ-リッパ	BODY-RIPPER	1	
2	034-85302000	ウエルトノ-ス	WELD NOSE	1	
3	034-85303000	ホ-イント	POINT	1	
4	034-85304000	ピン	PIN	1	
5	034-85305000	ブッシュ-ラバ-	BUSHING-RUBBER	1	

C03 707-86200011 ロック バケツ (0.7m<sup>3</sup>) (OPTION)  
 ROCK BUCKET(0.7m<sup>3</sup>)

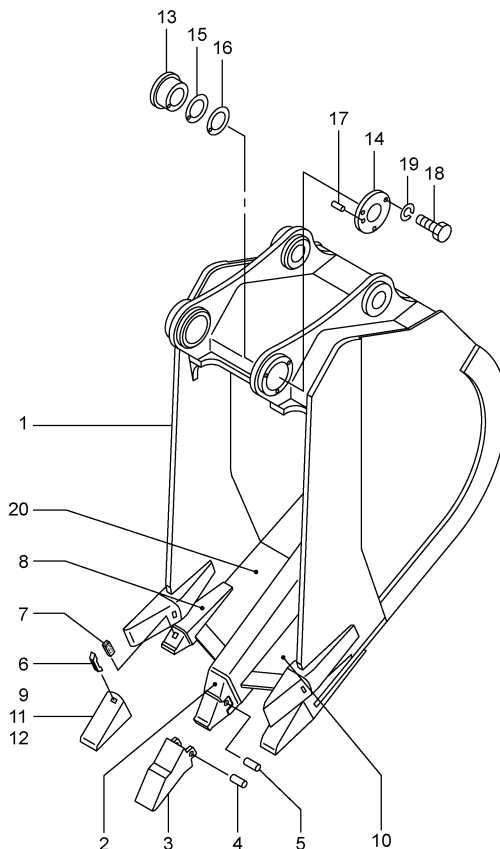

4;1999-TG  
 707-862-11

符 号 REF.No.	部 品 番 号 PART No.	部 品 名 称	PART NAME	個 数 Q'ty	備 考 NOTE
0	707-86200010	ロック バケツ (0.7M3)	ROCK BUCKET (0.7M3)	1 SET	
1	707-86201010	バケツ・ロック	BUCKET-ROCK	1	
2	034-85302000	ウェルトノース	WELD NOSE	1	
3	034-85303000	ポイント	POINT	1	
4	034-85304000	ピン	PIN	1	
5	034-85305000	ブッシュ・ラバー	BUSHING-RUBBER	1	
6	134-88404000	ピン	PIN	4	
7	144-85005010	ピン・ロック	PIN-LOCK	4	
8	304-88404000	ツース	TOOTH	4	
9	134-88403000	ポイント	POINT	4	
10	707-86202000	リップ	LIP	1	
11	134-88450000	ポイント	POINT	4	OPT:SELF SHARP
12	304-88403000	ポイント	POINT	4	OPT:LONG LIFE
13	707-85003000	ブッシュ	BUSHING	1	
14	707-85004000	プレート	PLATE	1	
15	707-85005000	シム (1.0)	SHIM (1.0)	AR	
16	707-85006000	シム (0.5)	SHIM (0.5)	AR	
17	587-85005000	ピン	PIN	1	
18	001-10316040	ボルト	BOLT	3	
19	001-12116003	ワッシャ・スプリング	WASHER-SPRING	3	
20	707-86203000	リップ	LIP	1	

C04 707-8660002 スローフ フォーミング ハケツト (OPTION)  
 SLOPE FORMING BUCKET

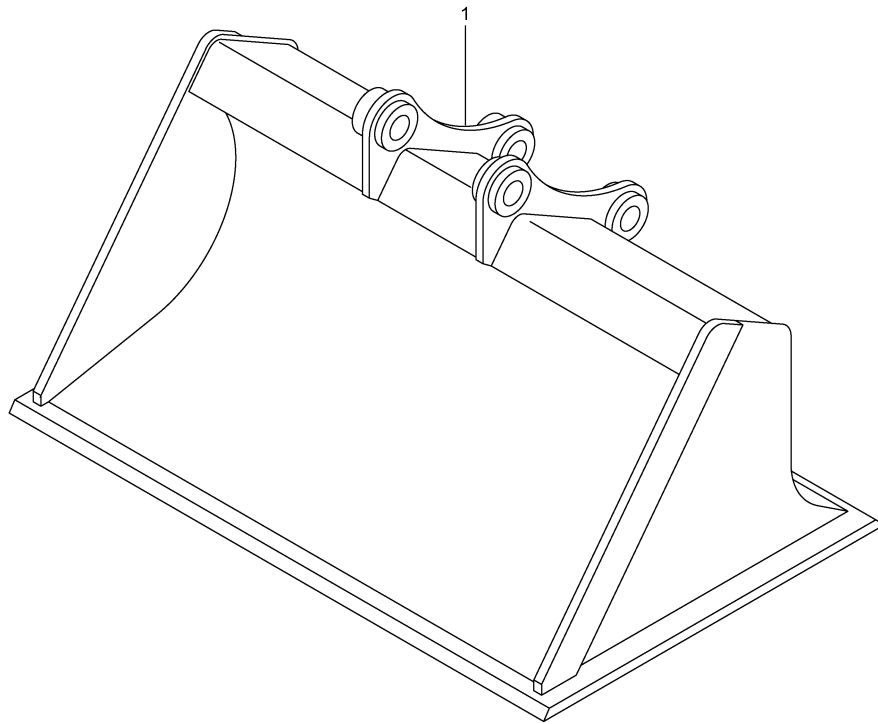

4;1999-TG  
 707-866-02

符 号 REF.No.	部 品 番 号 PART No.	部 品 名 称	PART NAME	個 数 Qty	備 考 NOTE
0	707-86600000	スローフ フォーミング ハケツト	SLOPE FORMING BUCKET	1 SET	
1	707-86601000	ハケツト・スローフ フォーミング	BUCKET-SLOPE FORMING	1	

C05 737-8700011 スケルトン ハケツト  
SKELETON BUCKET

(OPTION)

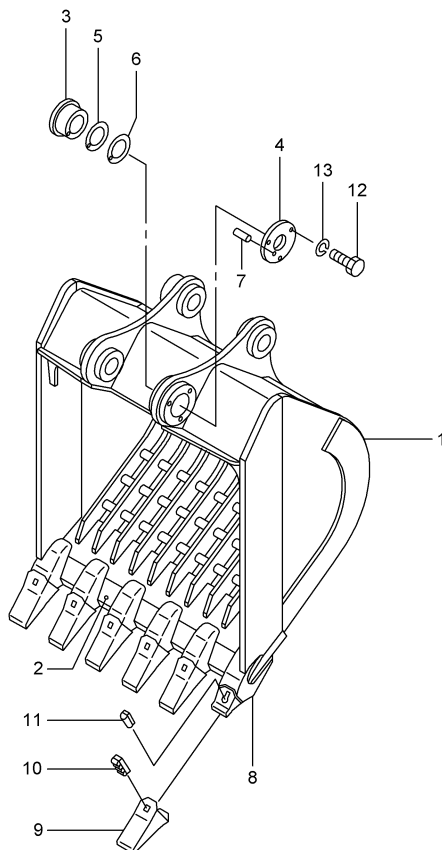

11,2000-TG  
737-870-11

符 号 REF.No.	部 品 番 号 PART No.	部 品 名 称	PART NAME	個 数 Q'ty	備 考 NOTE
0	737-8700010	スケルトン ハケツト	SKELETON BUCKET	1 SET	
1	737-87001010	ハケツト・スケルトン	BUCKET-SKELETON	1	
2	737-87002000	リップ	LIP	1	
3	707-85003000	ブッシュ	BUSHING	1	
4	707-85004000	プレート	PLATE	1	
5	707-85005000	シム (1.0)	SHIM(1.0)	AR	
6	707-85006000	シム (0.5)	SHIM(0.5)	AR	
7	587-85005000	ピン	PIN	1	
8	144-85002000	ツース	TOOTH	6	
9	144-85003000	ポイント	POINT	6	
10	144-85004000	ピン	PIN	6	
11	144-85005010	ピン・ロック	PIN-LOCK	6	
12	001-10316040	ボルト	BOLT	3	
13	001-12116003	ワッシャ・スプリング	WASHER-SPRING	3	

C06 737-8750002 ハケツト (ホキヨウ)  
BUCKET(WITH PLATE)

(STIFFENER PLATE)  
(OPTION)

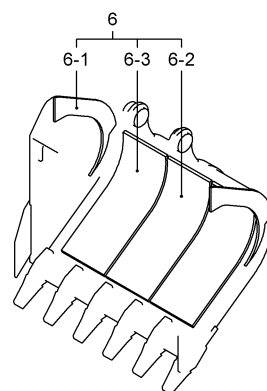
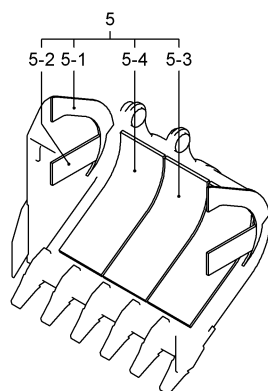
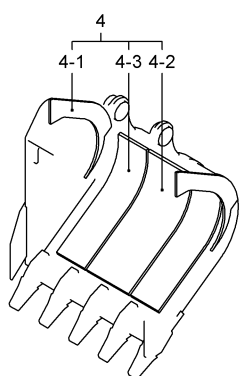
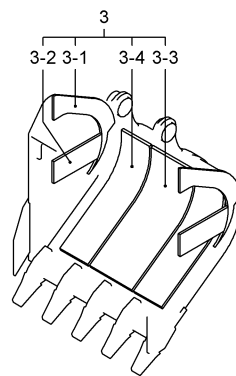
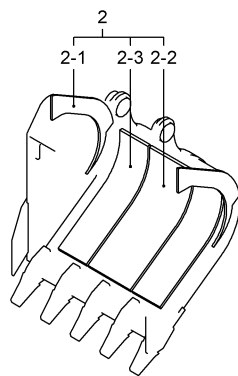
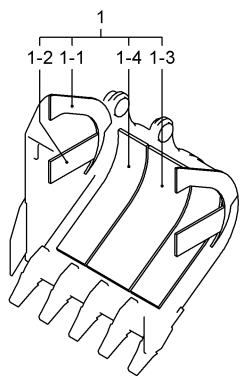

12.2000-TG  
737-875-02

符 号 REF.No.	部 品 番 号 PART No.	部 品 名 称	PART NAME	個 数 Q'ty	備 考 NOTE
0	737-87500000	ハケツト (ホキヨウ)	BUCKET (WITH PLATE)		N. F. S.
1	737-87500100	ハケツト (ホキヨウ)	BUCKET (WITH PLATE)	1	1.0M3 BUCKET
-1	737-87501000	フ ロテクタ	PROTECTOR	2	
-2	737-87502000	フ ロテクタ	PROTECTOR	2	
-3	737-87503000	フ ロテクタ	PROTECTOR	1	
-4	737-87504000	フ ロテクタ	PROTECTOR	2	
2	737-87500200	ハケツト (ホキヨウ)	BUCKET (WITH PLATE)	1	1.0M3 BUCKET
-1	737-87501000	フ ロテクタ	PROTECTOR	2	
-2	737-87503000	フ ロテクタ	PROTECTOR	1	
-3	737-87504000	フ ロテクタ	PROTECTOR	2	
3	737-87500300	ハケツト (ホキヨウ)	BUCKET (WITH PLATE)	1	1.1M3 BUCKET
-1	737-87501000	フ ロテクタ	PROTECTOR	2	
-2	737-87502000	フ ロテクタ	PROTECTOR	2	
-3	737-87503000	フ ロテクタ	PROTECTOR	1	
-4	737-87505000	フ ロテクタ	PROTECTOR	2	
4	737-87500400	ハケツト (ホキヨウ)	BUCKET (WITH PLATE)	1	1.1M3 BUCKET
-1	737-87501000	フ ロテクタ	PROTECTOR	2	
-2	737-87503000	フ ロテクタ	PROTECTOR	1	
-3	737-87505000	フ ロテクタ	PROTECTOR	2	
5	737-87500500	ハケツト (ホキヨウ)	BUCKET (WITH PLATE)	1	1.3M3 BUCKET
-1	737-87501000	フ ロテクタ	PROTECTOR	2	
-2	737-87502000	フ ロテクタ	PROTECTOR	2	
-3	737-87503000	フ ロテクタ	PROTECTOR	1	
-4	737-87506000	フ ロテクタ	PROTECTOR	2	
6	737-87500600	ハケツト (ホキヨウ)	BUCKET (WITH PLATE)	1	1.3M3 BUCKET
-1	737-87501000	フ ロテクタ	PROTECTOR	2	
-2	737-87503000	フ ロテクタ	PROTECTOR	1	
-3	737-87506000	フ ロテクタ	PROTECTOR	2	

C07 847-8820002 ハケツト (1.1m<sup>3</sup>)  
BUCKET(1.1m<sup>3</sup>)

(OPTION)

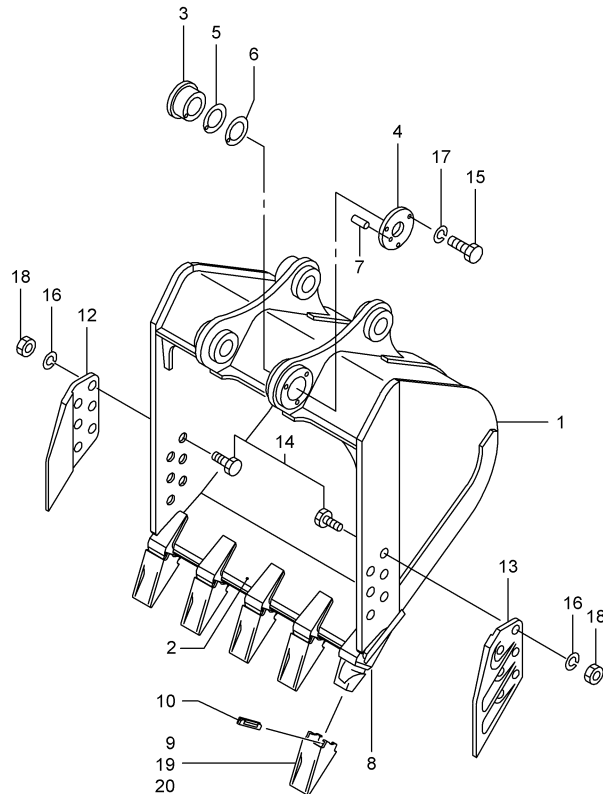

1,2001-TG  
847-882-02

符 号 REF.No.	部 品 番 号 PART No.	部 品 名 称	PART NAME	個 数 Q'ty	備 考 NOTE
0	847-88200000	ハケツト (1.1M3)	BUCKET (1.1M3)	1 SET	
1	847-88201000	ハケツト (1.1M3)	BUCKET (1.1M3)	1	
2	847-88202000	リップ	LIP	1	
3	707-85003000	ブッシュ	BUSHING	1	
4	707-85004000	プレート	PLATE	1	
5	707-85005000	シム (1.0)	SHIM (1.0)	AR	
6	707-85006000	シム (0.5)	SHIM (0.5)	AR	
7	587-85005000	ピン	PIN	1	
8	737-88603000	ツース	TOOTH	5	
9	737-88604000	ポイント	POINT	5	
10	737-88605000	ピン	PIN	5	
12	144-85006000	カッタ・サイト (R)	CUTTER-SIDE (R)	1	
13	144-85007000	カッタ・サイト (L)	CUTTER-SIDE (L)	1	
14	707-85007000	ボルト	BOLT	12	
15	001-10316040	ボルト	BOLT	3	
16	001-12120003	ワッシャ・スプリング	WASHER-SPRING	12	
17	001-12116003	ワッシャ・スプリング	WASHER-SPRING	3	
18	707-85008000	ナット	NUT	12	
19	737-88650000	ポイント	POINT	5	OPT:LONG LIFE
20	737-88651000	ポイント	POINT	5	OPT:SHARP TYPE

C08 847-8830002 ハケツト (1.3m<sup>3</sup>)  
BUCKET(1.3m<sup>3</sup>)

(OPTION)

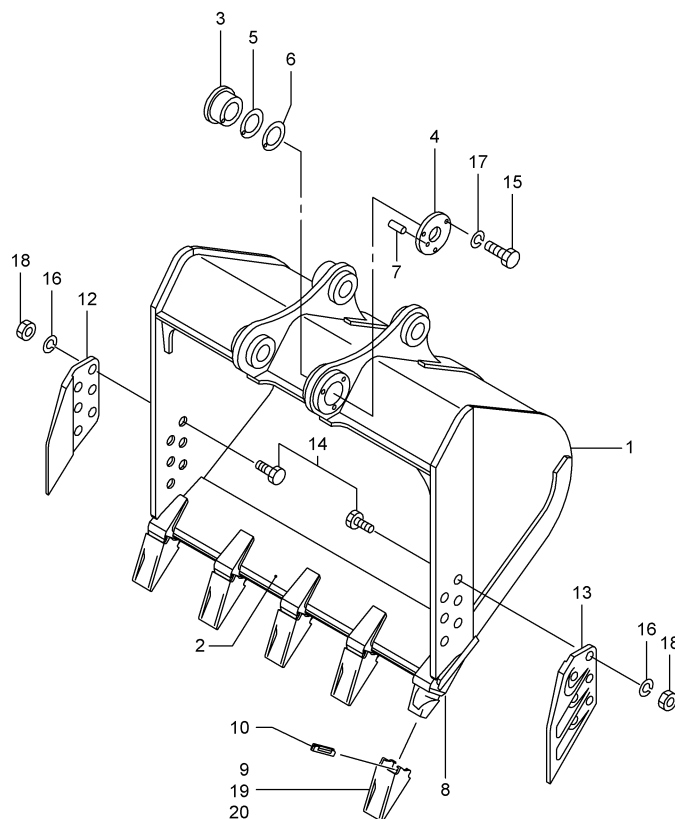

1,2001-TG  
847-883-02

符 号 REF.No.	部 品 番 号 PART No.	部 品 名 称	PART NAME	個 数 Q'ty	備 考 NOTE
0	847-88300000	ハケツト (1.3M3)	BUCKET (1.3M3)	1 SET	
1	847-88301000	ハケツト (1.3M3)	BUCKET (1.3M3)	1	
2	847-88302000	リップ	LIP	1	
3	707-85003000	ブッシュ	BUSHING	1	
4	707-85004000	プレート	PLATE	1	
5	707-85005000	シム (1.0)	SHIM(1.0)	AR	
6	707-85006000	シム (0.5)	SHIM(0.5)	AR	
7	587-85005000	ピン	PIN	1	
8	737-88603000	ツース	TOOTH	5	
9	737-88604000	ポイント	POINT	5	
10	737-88605000	ピン	PIN	5	
12	144-85006000	カッタ・サイト (R)	CUTTER-SIDE (R)	1	
13	144-85007000	カッタ・サイト (L)	CUTTER-SIDE (L)	1	
14	707-85007000	ボルト	BOLT	12	
15	001-10316040	ボルト	BOLT	3	
16	001-12120003	ワッシャ・スプリング	WASHER-SPRING	12	
17	001-12116003	ワッシャ・スプリング	WASHER-SPRING	3	
18	707-85008000	ナット	NUT	12	
19	737-88650000	ポイント	POINT	5	OPT:LONG LIFE
20	737-88651000	ポイント	POINT	5	OPT:SHARP TYPE

C09 847-8840002 ハケツト (1.4m<sup>3</sup>)  
BUCKET(1.4m<sup>3</sup>)

(OPTION)

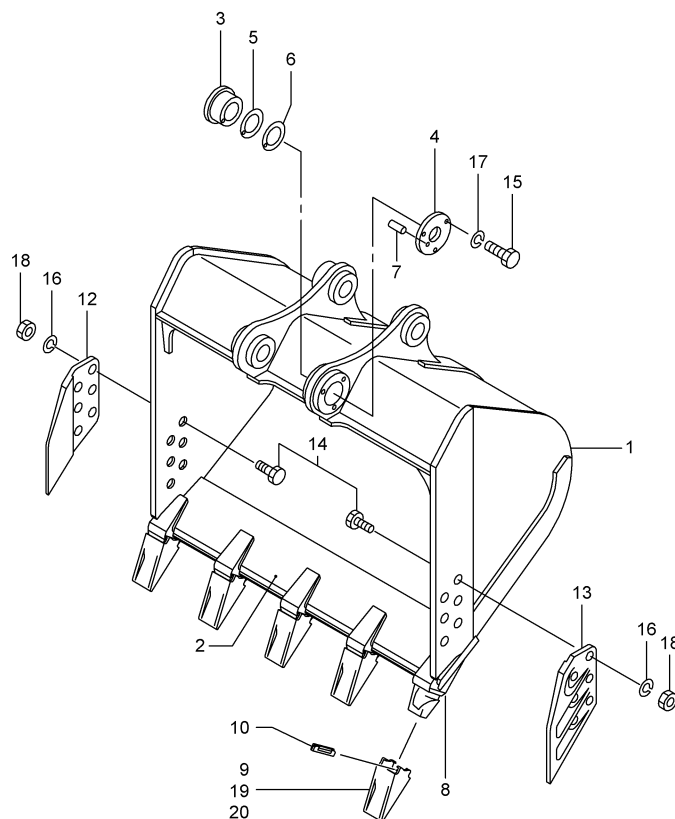

1,2001-TG  
847-884-02

符 号 REF.No.	部 品 番 号 PART No.	部 品 名 称	PART NAME	個 数 Q'ty	備 考 NOTE
0	847-88400000	ハケツト (1.4M3)	BUCKET (1.4M3)	1 SET	
1	847-88401000	ハケツト (1.4M3)	BUCKET (1.4M3)	1	
2	847-88402000	リップ	LIP	1	
3	707-85003000	ブッシュ	BUSHING	1	
4	707-85004000	プレート	PLATE	1	
5	707-85005000	シム (1.0)	SHIM(1.0)	AR	
6	707-85006000	シム (0.5)	SHIM(0.5)	AR	
7	587-85005000	ピン	PIN	1	
8	737-88603000	ツース	TOOTH	5	
9	737-88604000	ポイント	POINT	5	
10	737-88605000	ピン	PIN	5	
12	144-85006000	カッタ・サイト (R)	CUTTER-SIDE (R)	1	
13	144-85007000	カッタ・サイト (L)	CUTTER-SIDE (L)	1	
14	707-85007000	ボルト	BOLT	12	
15	001-10316040	ボルト	BOLT	3	
16	001-12120003	ワッシャ・スプリング	WASHER-SPRING	12	
17	001-12116003	ワッシャ・スプリング	WASHER-SPRING	3	
18	707-85008000	ナット	NUT	12	
19	737-88650000	ポイント	POINT	5	OPT:LONG LIFE
20	737-88651000	ポイント	POINT	5	OPT:SHARP TYPE



C10 847-8850002 ハケツト (1.5m<sup>3</sup>)  
 BUCKET(1.5m<sup>3</sup>)

(OPTION)

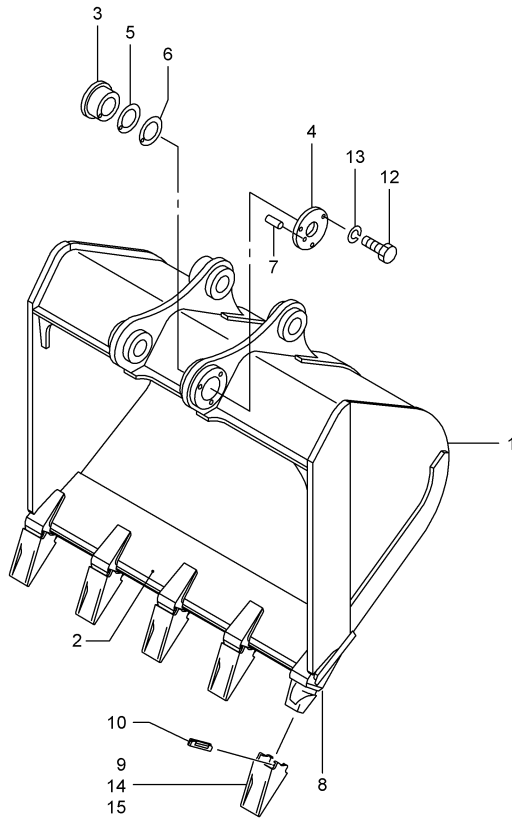

1,2001-TG  
 847-885-02

符 号 REF.No.	部 品 番 号 PART No.	部 品 名 称	PART NAME	個 数 Qty	備 考 NOTE
0	847-88500000	ハケツト (1.5M3)	BUCKET (1.5M3)	1 SET	
1	847-88501000	ハケツト (1.5M3)	BUCKET (1.5M3)	1	
2	847-88502000	リップ	LIP	1	
3	707-85003000	ブッシュ	BUSHING	1	
4	707-85004000	プレート	PLATE	1	
5	707-85005000	シム (1.0)	SHIM(1.0)	AR	
6	707-85006000	シム (0.5)	SHIM(0.5)	AR	
7	587-85005000	ピン	PIN	1	
8	737-88603000	ツース	TOOTH	5	
9	737-88604000	ポイント	POINT	5	
10	737-88605000	ピン	PIN	5	
12	001-10316040	ボルト	BOLT	3	
13	001-12116003	ワッシャ・スプリング	WASHER-SPRING	3	
14	737-88650000	ポイント	POINT	5	OPT:LONG LIFE
15	737-88651000	ポイント	POINT	5	OPT:SHARP TYPE

C11 847-8860001 ハケツト (1.0m<sup>3</sup>)  
BUCKET(1.0m<sup>3</sup>)

(REINFORCED)  
(OPTION)

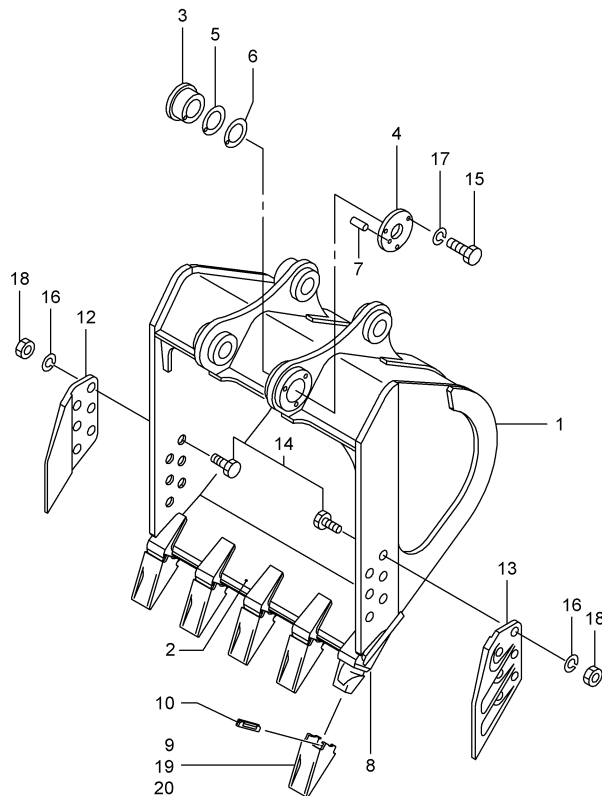

1,2001-TG  
847-886-01

符 号 REF.No.	部 品 番 号 PART No.	部 品 名 称	PART NAME	個 数 Q'ty	備 考 NOTE
0	847-88600000	ハケツト (1.0M3)	BUCKET (1.0M3)	1 SET	
1	847-88601000	ハケツト (1.0M3)	BUCKET (1.0M3)	1	
2	847-88602000	リップ	LIP	1	
3	707-85003000	ブッシュ	BUSHING	1	
4	707-85004000	プレート	PLATE	1	
5	707-85005000	シム (1.0)	SHIM(1.0)	AR	
6	707-85006000	シム (0.5)	SHIM(0.5)	AR	
7	587-85005000	ピン	PIN	1	
8	737-88603000	ツース	TOOTH	5	
9	737-88604000	ポイント	POINT	5	
10	737-88605000	ピン	PIN	5	
12	144-85006000	カッタ・サイト (R)	CUTTER-SIDE (R)	1	
13	144-85007000	カッタ・サイト (L)	CUTTER-SIDE (L)	1	
14	707-85007000	ボルト	BOLT	12	
15	001-10316040	ボルト	BOLT	3	
16	001-12120003	ワッシャ・スプリング	WASHER-SPRING	12	
17	001-12116003	ワッシャ・スプリング	WASHER-SPRING	3	
18	707-85008000	ナット	NUT	12	
19	737-88650000	ポイント	POINT	5	OPT:LONG LIFE
20	737-88651000	ポイント	POINT	5	OPT:SHARP TYPE

C12 847-8870001 ハケツト (1.1m<sup>3</sup>)  
BUCKET(1.1m<sup>3</sup>)

(REINFORCED)  
(OPTION)

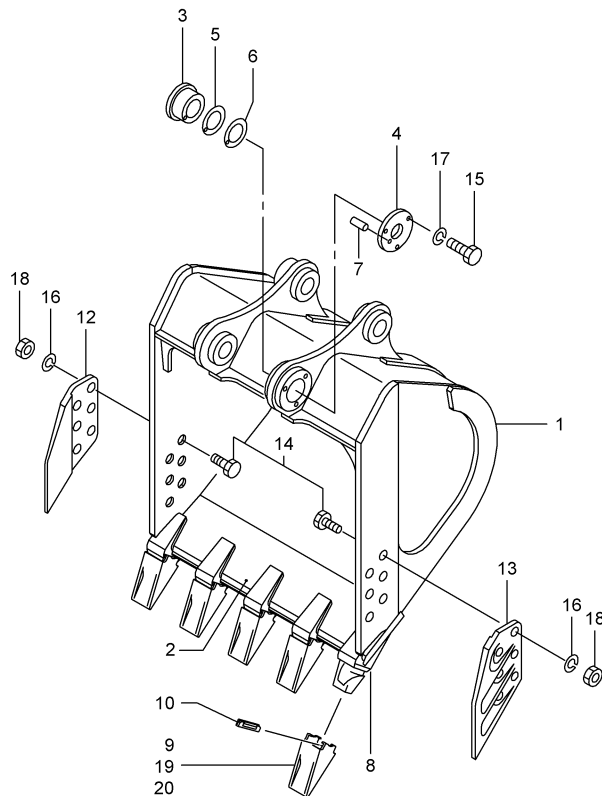

1,2001-TG  
847-887-01

符 号 REF.No.	部 品 番 号 PART No.	部 品 名 称	PART NAME	個 数 Q'ty	備 考 NOTE
0	847-88700000	ハケツト (1.1M3)	BUCKET (1.1M3)	1 SET	
1	847-88701000	ハケツト (1.1M3)	BUCKET (1.1M3)	1	
2	847-88702000	リップ	LIP	1	
3	707-85003000	ブッシュ	BUSHING	1	
4	707-85004000	プレート	PLATE	1	
5	707-85005000	シム (1.0)	SHIM(1.0)	AR	
6	707-85006000	シム (0.5)	SHIM(0.5)	AR	
7	587-85005000	ピン	PIN	1	
8	737-88603000	ツース	TOOTH	5	
9	737-88604000	ポイント	POINT	5	
10	737-88605000	ピン	PIN	5	
12	144-85006000	カッタ・サイト (R)	CUTTER-SIDE (R)	1	
13	144-85007000	カッタ・サイト (L)	CUTTER-SIDE (L)	1	
14	707-85007000	ボルト	BOLT	12	
15	001-10316040	ボルト	BOLT	3	
16	001-12120003	ワッシャ・スプリング	WASHER-SPRING	12	
17	001-12116003	ワッシャ・スプリング	WASHER-SPRING	3	
18	707-85008000	ナット	NUT	12	
19	737-88650000	ポイント	POINT	5	OPT:LONG LIFE
20	737-88651000	ポイント	POINT	5	OPT:SHARP TYPE

C13 847-8880002 ハケツト (0.8m<sup>3</sup>)  
BUCKET(0.8m<sup>3</sup>)

(OPTION)

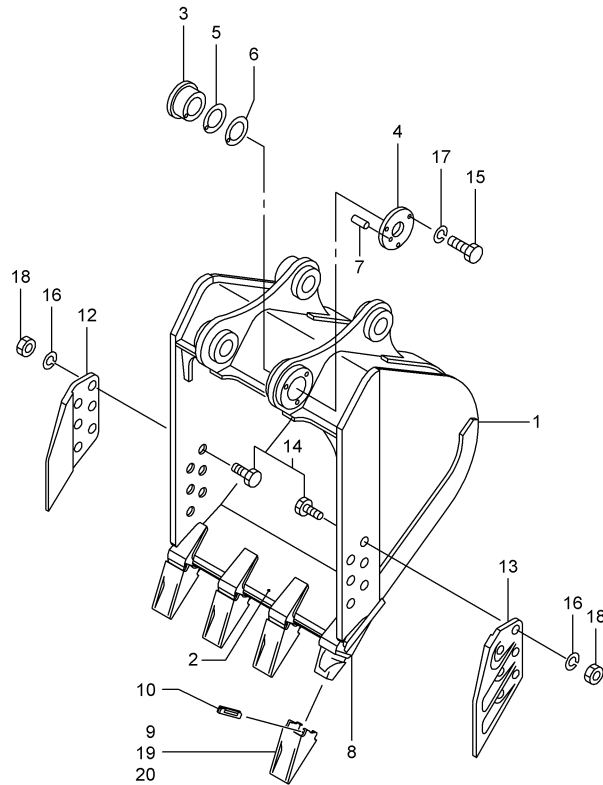

1,2001-TG  
847-888-02

符 号 REF.No.	部 品 番 号 PART No.	部 品 名 称	PART NAME	個 数 Q'ty	備 考 NOTE
0	847-88800000	ハケツト (0.8M3)	BUCKET (0.8M3)	1 SET	
1	847-88801000	ハケツト (0.8M3)	BUCKET (0.8M3)	1	
2	847-88802000	リップ	LIP	1	
3	707-85003000	ブッシュ	BUSHING	1	
4	707-85004000	プレート	PLATE	1	
5	707-85005000	シム (1.0)	SHIM (1.0)	AR	
6	707-85006000	シム (0.5)	SHIM (0.5)	AR	
7	587-85005000	ピン	PIN	1	
8	737-88603000	ツース	TOOTH	4	
9	737-88604000	ポイント	POINT	4	
10	737-88605000	ピン	PIN	4	
12	144-85006000	カッタ・サイト (R)	CUTTER-SIDE (R)	1	
13	144-85007000	カッタ・サイト (L)	CUTTER-SIDE (L)	1	
14	707-85007000	ボルト	BOLT	12	
15	001-10316040	ボルト	BOLT	3	
16	001-12120003	ワッシャ・スプリング	WASHER-SPRING	12	
17	001-12116003	ワッシャ・スプリング	WASHER-SPRING	3	
18	707-85008000	ナット	NUT	12	
19	737-88650000	ポイント	POINT	4	OPT:LONG LIFE
20	737-88651000	ポイント	POINT	4	OPT:SHARP TYPE

C14 847-8890001 ハケツト (0.55m<sup>3</sup>)  
BUCKET(0.55m<sup>3</sup>)

(OPTION)

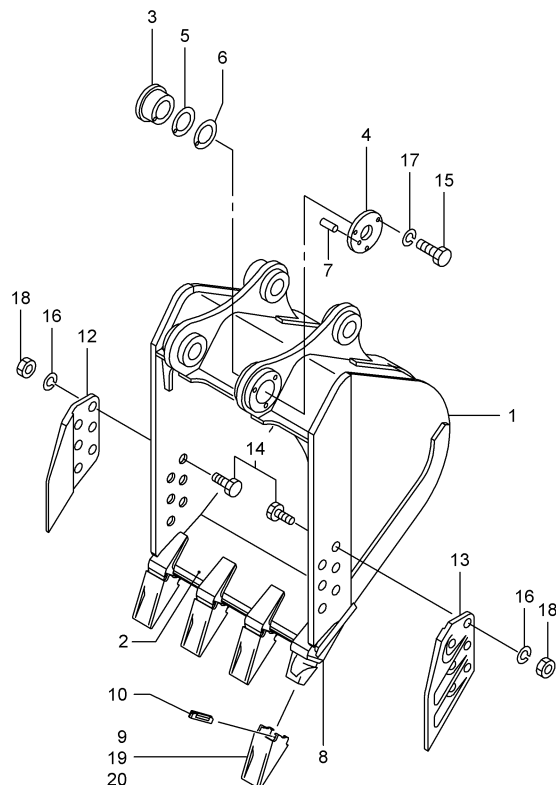

1,2001-TG  
847-889-01

符 号 REF.No.	部 品 番 号 PART No.	部 品 名 称	PART NAME	個 数 Q'ty	備 考 NOTE
0	847-88900000	ハケツト (0.55M3)	BUCKET (0.55M3)	1 SET	
1	847-88901000	ハケツト (0.55M3)	BUCKET (0.55M3)	1	
2	847-88902000	リップ	LIP	1	
3	707-85003000	ブッシュ	BUSHING	1	
4	707-85004000	プレート	PLATE	1	
5	707-85005000	シム (1.0)	SHIM(1.0)	AR	
6	707-85006000	シム (0.5)	SHIM(0.5)	AR	
7	587-85005000	ピン	PIN	1	
8	737-88603000	ツース	TOOTH	4	
9	737-88604000	ポイント	POINT	4	
10	737-88605000	ピン	PIN	4	
12	144-85006000	カッタ・サイト (R)	CUTTER-SIDE (R)	1	
13	144-85007000	カッタ・サイト (L)	CUTTER-SIDE (L)	1	
14	707-85007000	ボルト	BOLT	12	
15	001-10316040	ボルト	BOLT	3	
16	001-12120003	ワッシャ・スプリング	WASHER-SPRING	12	
17	001-12116003	ワッシャ・スプリング	WASHER-SPRING	3	
18	707-85008000	ナット	NUT	12	
19	737-88650000	ポイント	POINT	4	OPT:LONG LIFE
20	737-88651000	ポイント	POINT	4	OPT:SHARP TYPE

アタッチメント (オプション)  
**D. ATTACHMENT (OPTIONAL PARTS)**

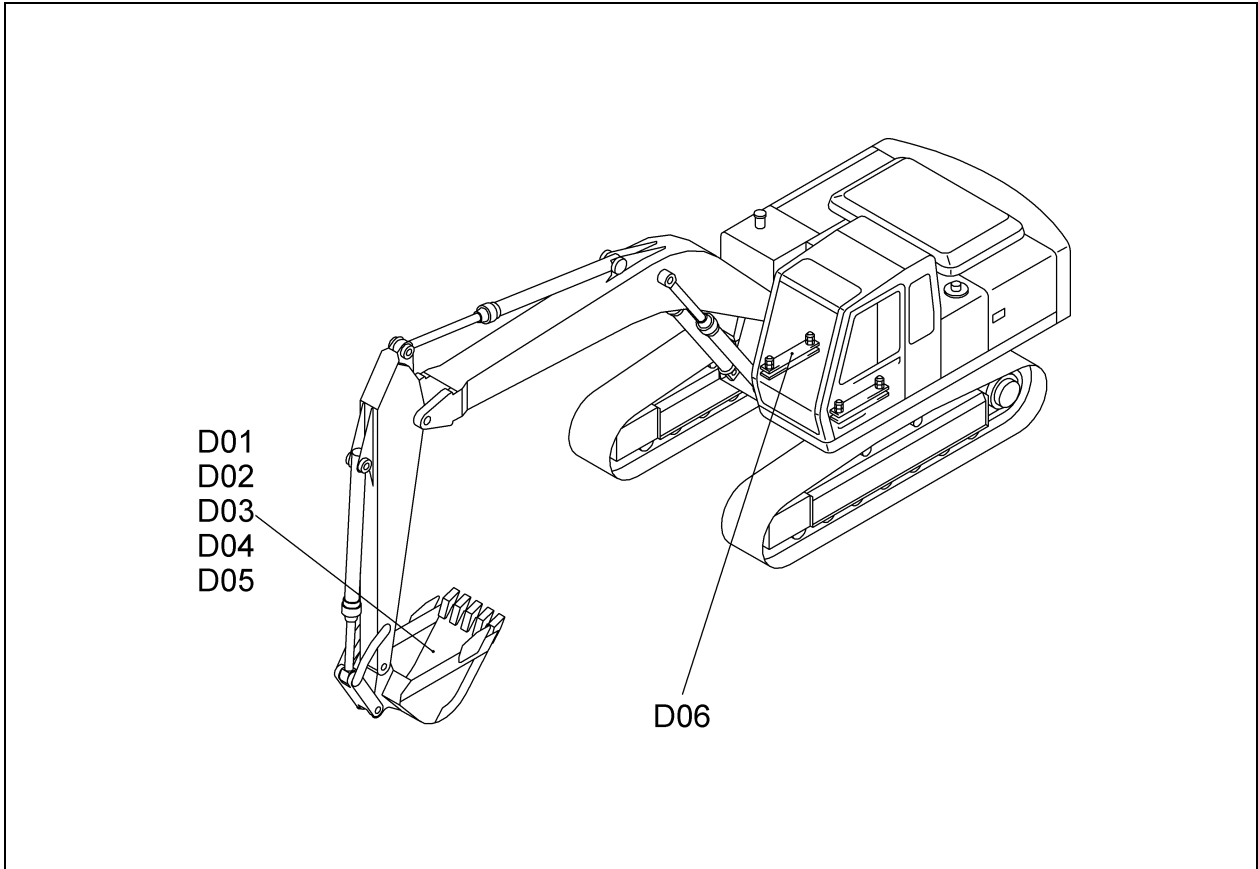

[837D000]S

D01	737-84900001	交換可能なキット EXCHANGEABLE KIT	(OPTION)
D02	847-85500001	エクステンション アーム EXTENSION ARM	(ONLY 0.55m <sup>3</sup> BUCKET) (OPTION)
D03	737-89100001	リフティング フック LIFTING HOOK	(OPTION)
D04	847-89200001	リフティング フック (リンク) LIFTING HOOK(LINK)	(LINK) (OPTION)
D05	847-89300002	プレート (バケット) BLADE(BUCKET)	(OPTION)
D06	847-89400001	プレート ホルダー BLADE HOLDER	(OPTION)



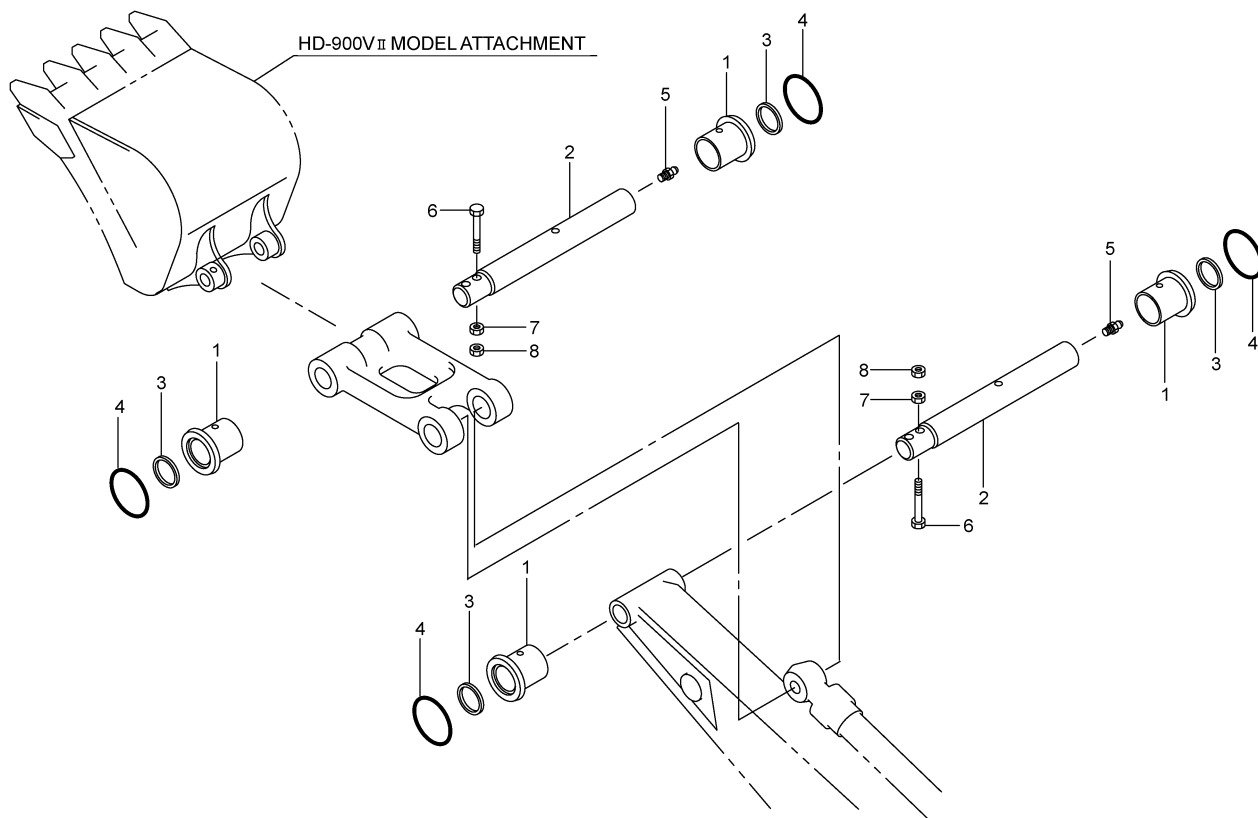

9,2003-LD  
737-849-01

符 号 REF. No.	部 品 番 号 PART No.	部 品 名 称	PART NAME	個 数 Q'ty	備 考 NOTE
0	737-84900000	エクステンシヤブル キット	EXCHANGEABLE KIT		N. F. S.
1	707-84901000	ブッシュ	BUSHING	4	
2	737-84901000	ピン	PIN	2	
3	304-41613000	シール・ダスト	SEAL-DUST	4	
4	304-41722000	Oリング	O-RING	4	
5	001-60101001	ニツプル・グリース	NIPPLE-GREASE	2	
6	001-10120160	ボルト	BOLT	2	
7	001-13020000	ナット	NUT	2	
8	009-14220000	ナット・ロック	NUT-LOCK	2	



D02 847-8550001 エクステンション アーム  
EXTENSION ARM

(ONLY 0.55m<sup>3</sup> BUCKET)  
(OPTION)

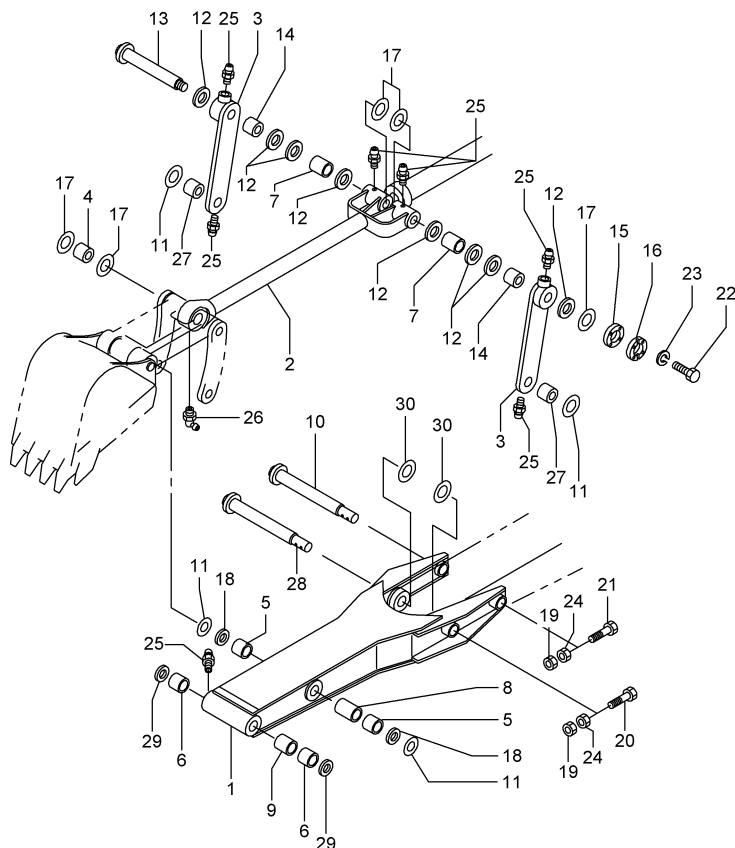

11,2000-TG  
847-855-01

符 号 REF. No.	部 品 番 号 PART No.	部 品 名 称	PART NAME	個 数 Q'ty	備 考 NOTE
0	847-85500000	エクステンション アーム	EXTENSION ARM	1 SET	
1	837-85501000	アーム・エクステンション	ARM-EXTENSION	1	
2	737-85501000	バ ー・エクステンション	BAR-EXTENSION	1	
3	737-85503000	リンク	LINK	2	
4	557-85503000	ブッシュ	BUSHING	1	
5	304-41725000	ブッシュ	BUSHING	2	
6	707-42008000	ブッシュ	BUSHING	2	
7	737-42006000	ブッシュ	BUSHING	2	
8	707-42010000	スペーサ	SPACER	1	
9	847-42003000	スペーサ	SPACER	1	
10	707-85503000	ピン	PIN	1	
11	304-41729000	シム (1.0)	SHIM (1.0)	AR	
12	097-42012000	シール・タスト	SEAL-DUST	8	
13	737-85502000	ピン	PIN	1	
14	097-42009000	ブッシュ	BUSHING	2	
15	847-85501000	ワッシャ	WASHER	1	
16	097-42011000	リング・コッタ	RING-COTTER	2	
17	097-41609000	シム	SHIM	AR	
18	304-41613000	シール・タスト	SEAL-DUST	2	
19	009-14320000	ナット・ロック	NUT-LOCK	2	
20	001-10320180	ボルト	BOLT	1	
21	001-10320150	ボルト	BOLT	1	
22	001-10312025	ボルト	BOLT	4	
23	001-12112003	ワッシャ・スフリンク	WASHER-SPRING	4	
24	001-13220000	ナット	NUT	2	
25	001-60101001	ニツフル・ケリース	NIPPLE-GREASE	6	
26	001-60101004	ニツフル・ケリース	NIPPLE-GREASE	1	
27	304-85507000	ブッシュ	BUSHING	2	
28	707-85505000	ピン	PIN	1	
29	304-41614000	シール・タスト	SEAL-DUST	2	
30	304-41743000	シム (1.0)	SHIM (1.0)	AR	

D03 737-8910001 リフティング フック  
LIFTING HOOK

(OPTION)

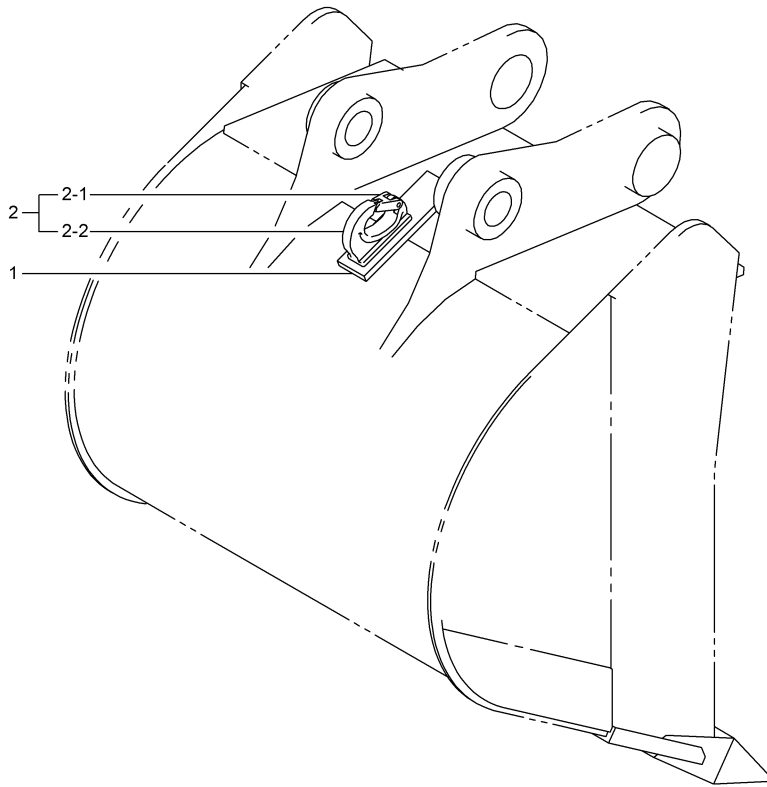

12,2000-TG  
737-891-01

符 号 REF. No.	部 品 番 号 PART No.	部 品 名 称	PART NAME	個 数 Q'ty	備 考 NOTE
0	737-89100000	リフティング フック	LIFTING HOOK		N. F. S.
1	737-89101000	ブ ラケツト	BRACKET	1	
2	547-89100100	フック	HOOK	1	
-1	547-89101100	ラ ッチ ASS' Y	LATCH ASS' Y	1	
-2	547-89102100	ホ ー ム	BODY	1	N. S. S.

D04 847-8920001 リフティング フック (リンク)  
LIFTING HOOK(LINK)

(LINK)  
(OPTION)

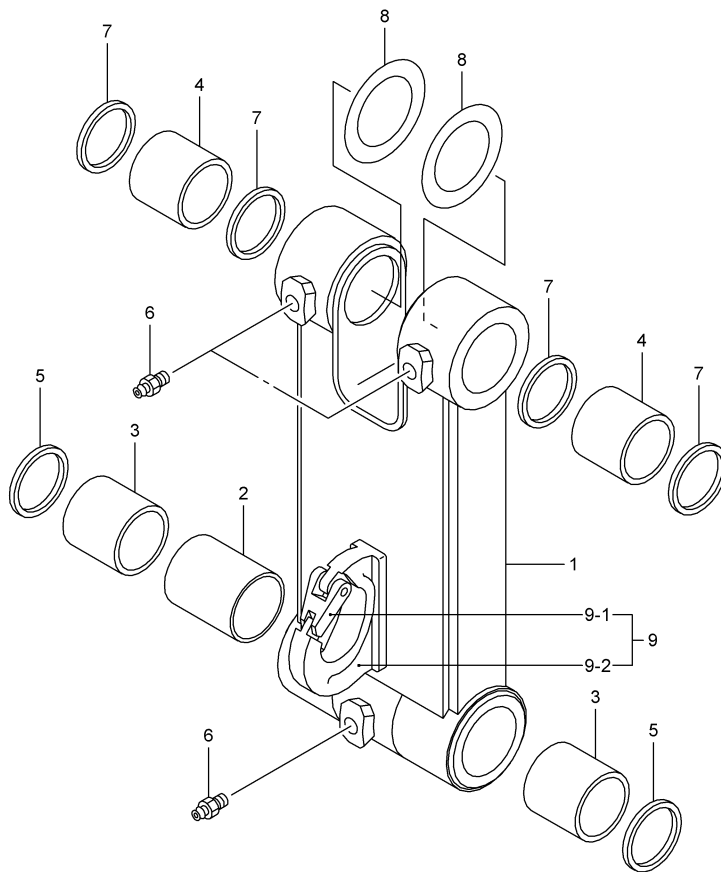

3.2001-TG  
847-892-01

符 号 REF. No.	部 品 番 号 PART No.	部 品 名 称	PART NAME	個 数 Q'ty	備 考 NOTE
0	847-89200000	リフティング フック (リンク)	LIFTING HOOK	1 SET	
1	847-89201000	リンク (フックツキ)	LINK	1	
2	837-89202000	スペーサ	SPACER	1	
3	707-42009000	ブッシュ	BUSHING	2	
4	737-42006000	ブッシュ	BUSHING	2	
5	304-41614000	シール・ダスト	SEAL-DUST	2	
6	001-60101001	ニツプル・グリース	NIPPLE-GREASE	3	
7	097-42012000	シール・ダスト	SEAL-DUST	4	
8	097-41609000	シム	SHIM	AR	
9	547-89100100	フック	HOOK	1	
-1	547-89101100	ラッチ ASS'Y	LATCH ASS'Y	1	
-2	547-89102100	ボデー	BODY	1	N. S. S.

D05 847-8930002 フレート (バケツ)  
BLADE(BUCKET)

(OPTION)

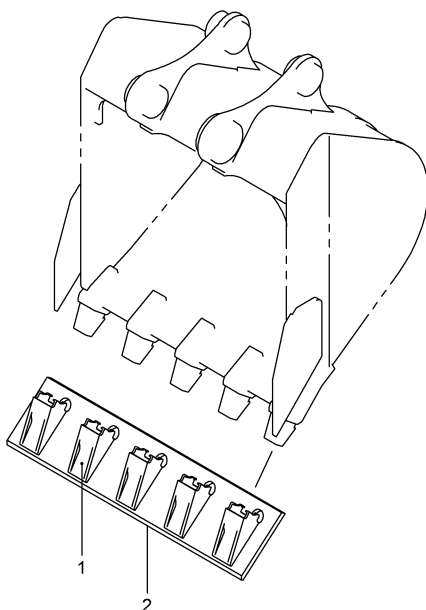

1,2001-TG  
847-893-02

符 号 REF. No.	部 品 番 号 PART No.	部 品 名 称	PART NAME	個 数 Qty	備 考 NOTE
0	847-89300000	フレート (バケツ)	BLADE (BUCKET)		N. F. S.
1	737-89350000	ホイント	POINT	5	
2	847-89301000	フレート	BLADE	1	1.0M3 BUCKET
2	847-89302000	フレート	BLADE	1	1.1M3 BUCKET
2	847-89303000	フレート	BLADE	1	1.3M3 BUCKET

D06 847-8940001 フレートホルダ  
BLADE HOLDER

(OPTION)

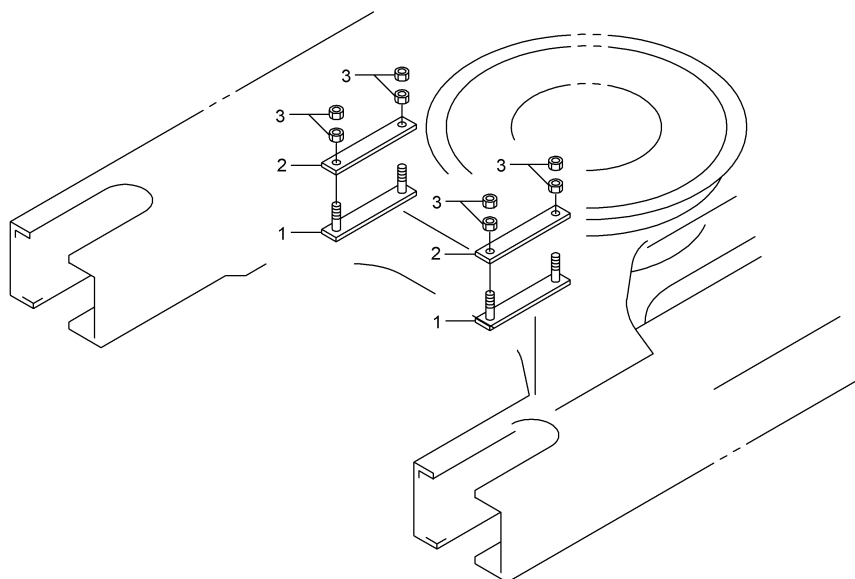

11,2000-TG  
847-894-01

符 号 REF. No.	部 品 番 号 PART No.	部 品 名 称	PART NAME	個 数 Q'ty	備 考 NOTE
0	847-89400000	フレートホルダ	BLADE HOLDER		N. F. S.
1	847-89401000	ブラケット	BRACKET	2	
2	737-89402000	プレート	PLATE	2	
3	001-13212000	ナット	NUT	8	

パワートレイン  
E. POWER TRAIN

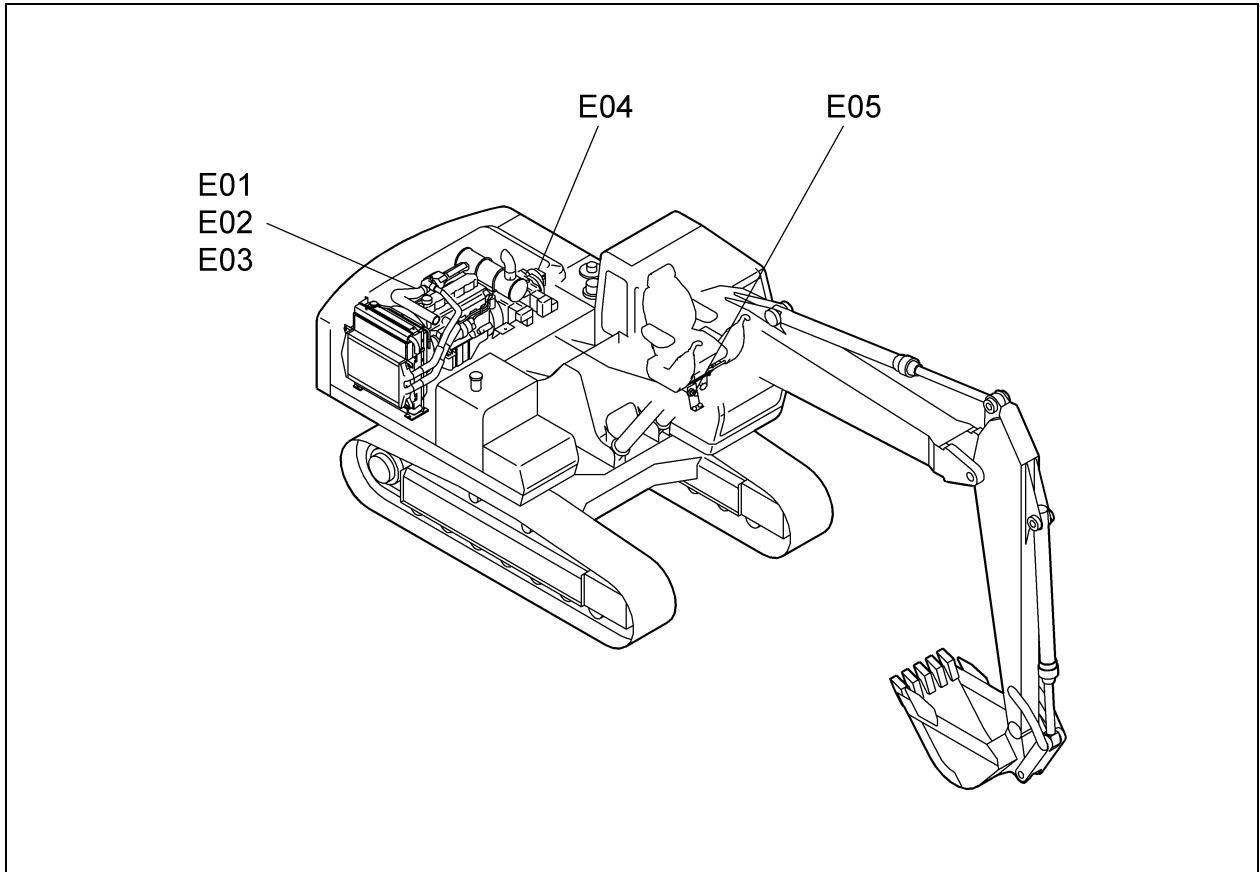

E

[947E000]S

E01	947-10300000	プレクリーナ PRE CLEANER	(OPTION)
E02	947-10400002	エンジン マウンティング ENGINE MOUNTING	
E03	837-10700001	ウォーター セパレータ WATER SEPARATOR	(EXPORT) (OPTION)
E04	947-11600000	ポンプ ドライビング PUMP DRIVING	
E05	947-15100000	エンジン コントロール ENGINE CONTROL	



E01 947-1030000 プレクリーナ  
PRE-CLEANER

(OPTION)

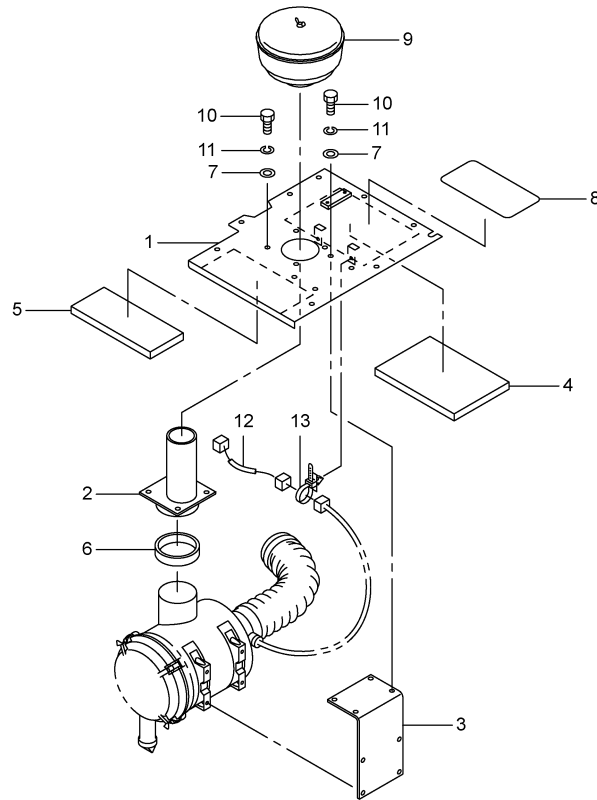

11,2003-LD  
947-103-00

符 号 REF. No.	部 品 番 号 PART No.	部 品 名 称	PART NAME	個 数 Qty	備 考 NOTE
0	947-1030000	プレクリーナ	PRE-CLEANER		N. F. S.
1	947-10301000	カバー	COVER	1	
2	937-10302000	パイプ	PIPE	1	
3	937-10303000	ブラケット	BRACKET	1	
4	947-10302000	ライニング	LINING	1	
5	947-10303000	ライニング	LINING	1	
6	937-10306000	ライニング	LINING	1	
7	237-71028010	ワッシャ	WASHER	8	
8	384-75004000	シート・ノンスリップ	SHEET-NON SLIP	1	
9	119-67100302	プレクリーナ	PRE CLEANER	1	
10	001-10310025	ボルト	BOLT	8	
11	001-12110003	ワッシャ・スプリング	WASHER-SPRING	8	
12	947-10304000	ハーネス・ワイヤ	HARNES-WIRE	1	
13	727-77609000	クランプ	CLAMP	1	



E02 947-1040002 エンジン マウンティング  
ENGINE MOUNTING

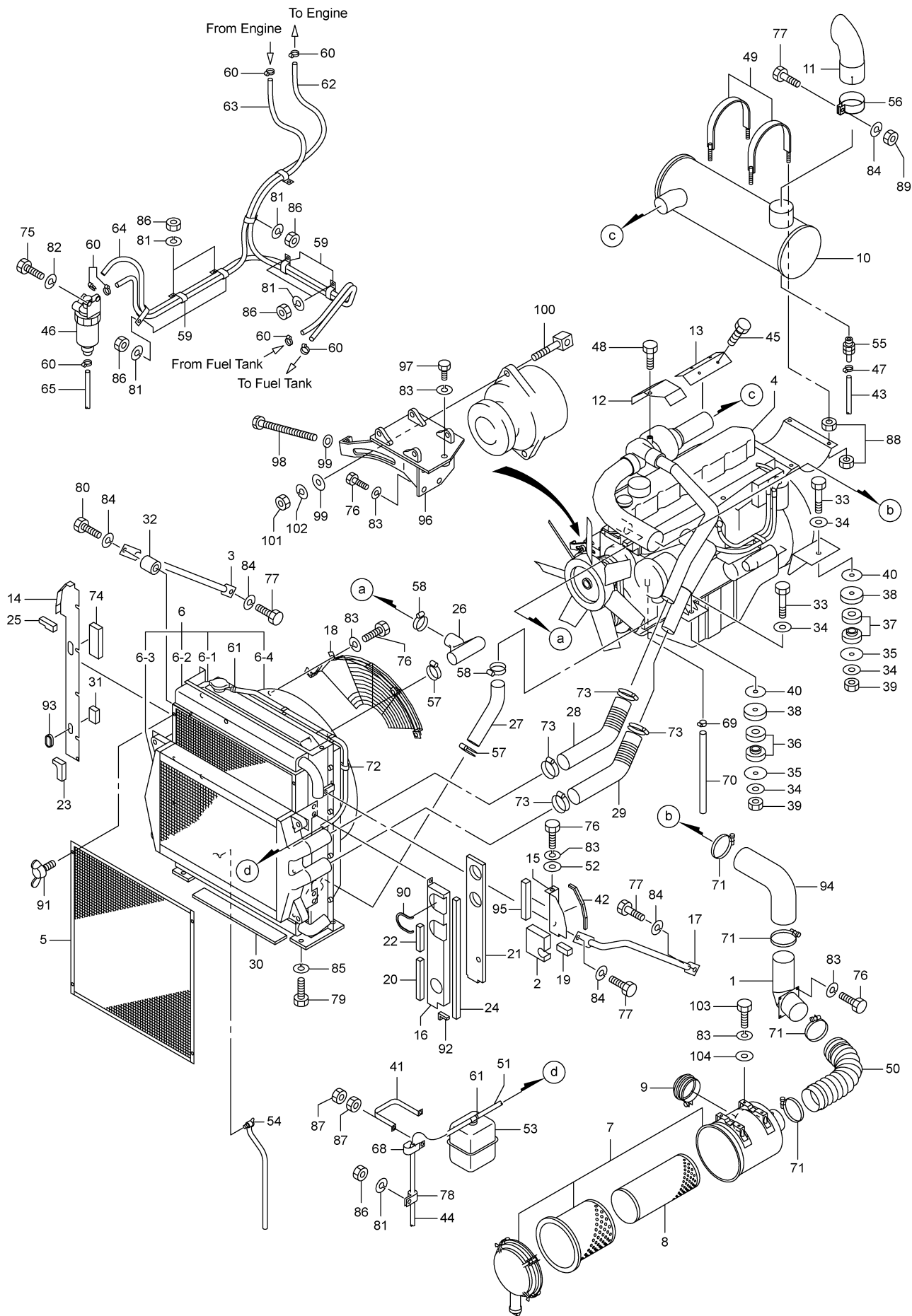

E02 947-1040002 エンジン マウンティング  
ENGINE MOUNTING

符 号 REF.No.	部 品 番 号 PART No.	部 品 名 称	PART NAME	個 数 Q'ty	備 考 NOTE
0	947-10400000	エンジン マウンティング	ENGINE MOUNTING		N. F. S.
1	947-10401000	ハ イフ	PIPE	1	
2	947-10402000	ライニング	LINING	1	
3	847-10435000	ステー	STAY	1	
4	947-10403000	エンジン	ENGINE	1	
5	847-10432000	ネット・フ ロテクタ	NET-PROTECTOR	1	
6	847-10400100	ラジ エータ & ケーラ・オイル ASSY	RADIATOR&COOLER-OIL	1	
-1	847-10406000	ラジ エータ	RADIATOR	1	
-2	847-10430000	ケーラ・オイル	COOLER-OIL	1	
-3	847-10431000	インタクーラ	INTER COOLER	1	
-4	847-10447000	シユラウト・ファン	SHROUD-FAN	1	
7	119-71200001	クリーナ・エア	CLEANER-AIR	1	
8	119-71206001	エレメント・インナー	ELEMENT-INNER	1	OPTION
9	937-10419000	キャツフ・スクリーン	CAP-SCREEN	1	
10	937-10416000	マフラ	MUFFLER	1	
11	937-10417000	ハ イフ・テール	PIPE-TAIL	1	
12	827-10402000	カバー	COVER	1	
13	837-10421000	カバー	COVER	1	
14	847-10414000	カバー	COVER	1	
15	847-10415000	カバー	COVER	1	
16	847-10416000	カバー	COVER	1	
17	847-10417000	ステー	STAY	1	
18	847-10401000	ネット・ワイヤ	NET-WIRE	AR	
18	857-10448000	ネット・ワイヤ	NET-WIRE	AR	
19	847-40216000	ライニング	LINING	2	
20	847-10439000	ライニング	LINING	1	
21	847-10441000	ライニング	LINING	1	
22	847-10440000	ライニング	LINING	1	
23	847-10423000	ライニング	LINING	1	
24	847-10424000	ライニング	LINING	1	
25	847-10425000	ライニング	LINING	1	
26	847-10426000	ホース・ラハ	HOSE-RUBBER	1	
27	847-10427000	ホース・ラハ	HOSE-RUBBER	1	
28	847-10428000	ホース・エア	HOSE-AIR	1	
29	847-10429000	ホース・エア	HOSE-AIR	1	
30	707-10409000	ライニング	LINING	1	
31	817-10407000	ライニング	LINING	1	
32	377-10415000	スペーサ	SPACER	1	
33	817-10410000	ボルト	BOLT	4	
34	217-10419000	ワツシヤ	WASHER	8	
35	217-10420000	プレート	PLATE	4	
36	217-10407000	ラハ - クツシヨ	RUBBER-CUSHION	4	
37	217-10421000	ラハ - クツシヨ	RUBBER-CUSHION	4	
38	217-10408000	ストツハ	STOPPER	4	
39	817-10411000	ナツト	NUT	4	
40	217-10410000	シム (1.0)	SHIM (1.0)	AR	
41	747-10436000	バンド	BAND	1	
42	997-89500027	トリム	TRIM	1	
43	847-10437000	ホース	HOSE	1	
44	837-10417000	チューブ・ビニール	TUBE-VINYL	1	
45	837-10420000	ボルト	BOLT	4	
46	119-50100002	セパレータ・ウォーター	SEPARATOR-WATER	1	
47	547-10435010	バンド	BAND	1	
48	837-10423000	ボルト	BOLT	1	
49	937-10418000	バンド	BAND	2	
50	937-10413000	ホース・ラハ	HOSE-RUBBER	1	
51	317-10415000	ホース	HOSE	1	
52	237-71028010	ワツシヤ	WASHER	3	
53	779-11100001	タンク・リザーブ	TANK-RESERVE	1	
54	387-10422000	コック・ドレーン	COCK-DRAIN	1	
55	547-10431020	コネクタ・バイト	CONNECTOR-BITE	1	
56	187-10414000	クランプ	CLAMP	1	
57	304-10438000	クランプ	CLAMP	2	
58	034-10431000	クランプ	CLAMP	2	
59	707-10424010	クランプ	CLAMP	7	
60	034-10426000	クランプ・ホース	CLAMP-HOSE	7	
61	333-12114000	クリップ	CLIP	2	
62	997-30110160	ホース	HOSE	1	
63	997-30112220	ホース	HOSE	1	
64	997-30111210	ホース	HOSE	1	

E02 947-1040002 エンジン マウンティング  
ENGINE MOUNTING

符 号 REF.No.	部 品 番 号 PART No.	部 品 名 称	PART NAME	個 数 Q'ty	備 考 NOTE
65	997-30103012	ホース	HOSE	1	
68	001-72009627	クランプ	CLAMP	1	
69	707-10440000	クリップ	CLIP	1	
70	847-10443000	ホース	HOSE	1	
71	607-10422000	クランプ・ホース	CLAMP-HOSE	4	
72	001-72010887	クランプ	CLAMP	1	
73	847-10434000	バンド	BAND	4	
74	847-10442000	ライニング	LINING	1	
75	001-10308020	ボルト	BOLT	2	
76	001-10310020	ボルト	BOLT	15	
77	001-10312030	ボルト	BOLT	4	
78	001-72012178	クランプ	CLAMP	1	
79	001-10316040	ボルト	BOLT	4	
80	001-10312040	ボルト	BOLT	1	
81	001-12106003	ワッシャ・スプリング	WASHER-SPRING	8	
82	001-12108003	ワッシャ・スプリング	WASHER-SPRING	2	
83	001-12110003	ワッシャ・スプリング	WASHER-SPRING	19	
84	001-12112003	ワッシャ・スプリング	WASHER-SPRING	5	
85	001-12116003	ワッシャ・スプリング	WASHER-SPRING	4	
86	001-13206000	ナット	NUT	8	
87	001-13208000	ナット	NUT	4	
88	317-10427000	ナット	NUT	8	
89	001-13212000	ナット	NUT	1	
90	001-70802026	ブッシュ・フリー	BUSHING-FREE	2	
91	009-11306014	ボルト・ウイング	BOLT-WING	4	
92	001-70802010	ブッシュ・フリー	BUSHING-FREE	1	
93	001-70802014	ブッシュ・フリー	BUSHING-FREE	1	
94	607-10421000	ホース・ラバー	HOSE-RUBBER	1	
95	847-10438000	ライニング	LINING	1	
96	817-76208000	ブラケット	BRACKET	1	
97	001-10310035	ボルト	BOLT	1	
98	837-10431000	ボルト・アジャスティング	BOLT-ADJUSTING	1	
99	837-10432000	ワッシャ	WASHER	2	
100	837-10433000	シャフト・アジャスティング	SHAFT-ADJUSTING	1	
101	837-10434000	ナット	NUT	1	
102	264-10437000	ワッシャ・スプリング	WASHER-SPRING	1	
103	001-10310025	ボルト	BOLT	4	
104	001-12210000	ワッシャ	WASHER	4	

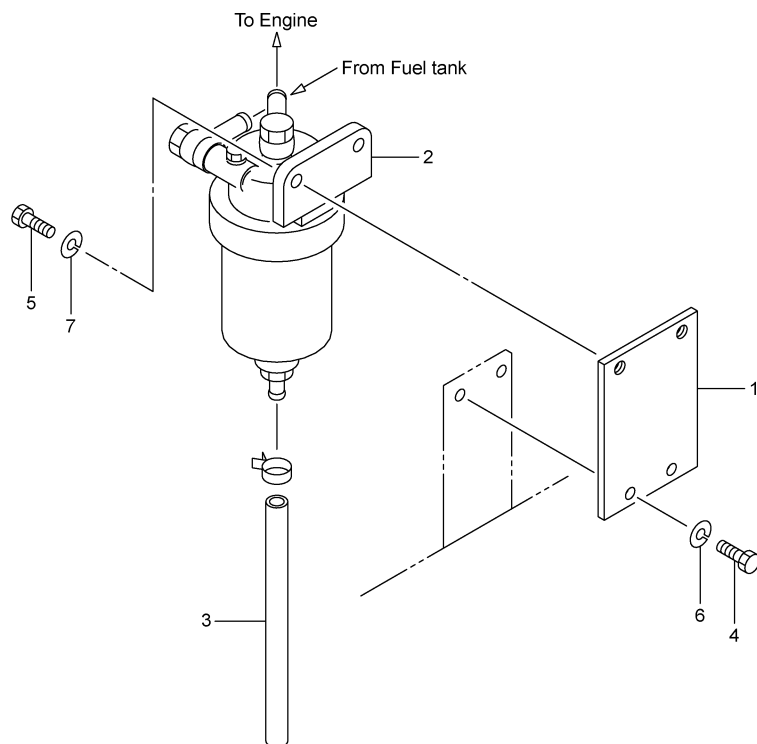

1,2000-TG  
837-107-01

符 号 REF. No.	部 品 番 号 PART No.	部 品 名 称	PART NAME	個 数 Q'ty	備 考 NOTE
0	837-1070000	ウォータ セパレータ	WATER SEPARATOR		N. F. S.
1	837-1070100	フ ラケツト	BRACKET	1	
2	119-50500001	セパレータ・ウォータ	SEPARATOR-WATER	1	
3	997-30100020	ホース	HOSE	1	
4	001-10308016	ボルト	BOLT	2	
5	001-10310025	ボルト	BOLT	2	
6	001-12108003	ワッシャ・スフ リンケ	WASHER-SPRING	2	
7	001-12110003	ワッシャ・スフ リンケ	WASHER-SPRING	2	

E04 947-1160000 ポンプドライブング  
PUMP DRIVING

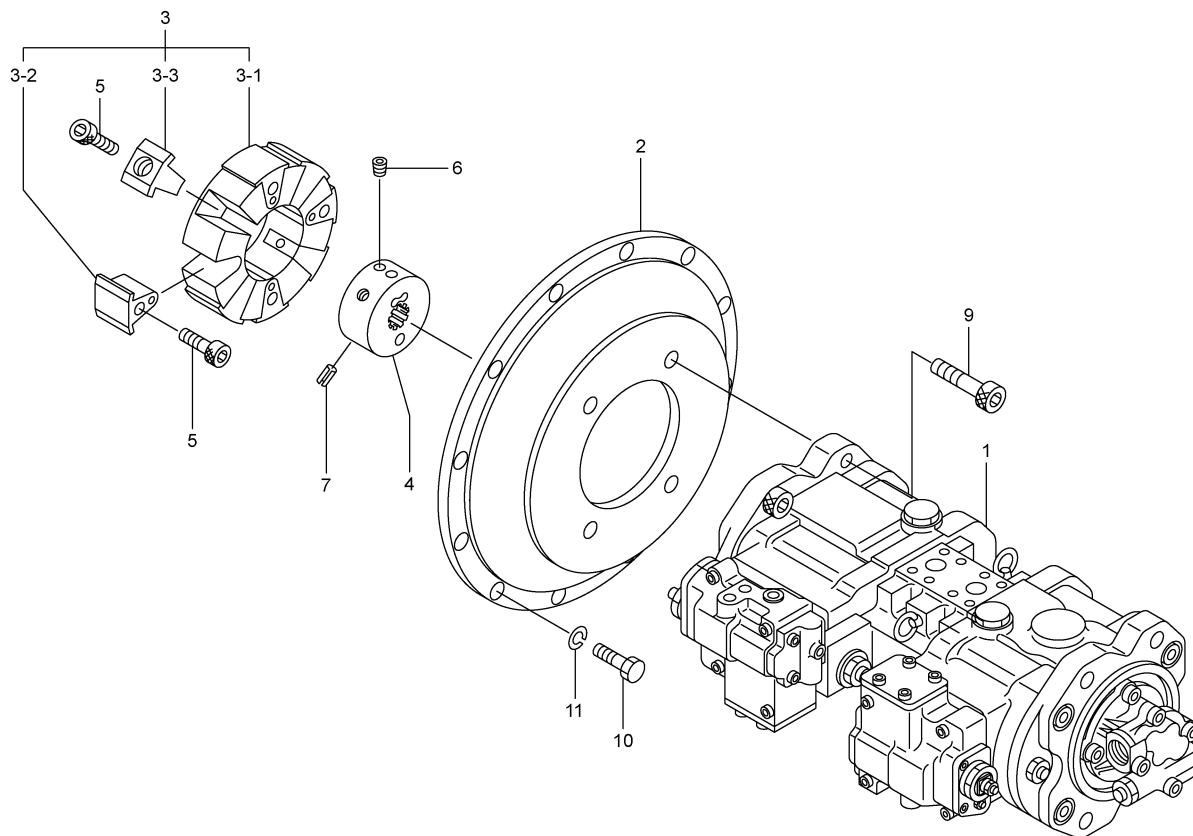

7,2003-LD  
947-116-00

符 号 REF.No.	部 品 番 号 PART No.	部 品 名 称	PART NAME	個 数 Qty	備 考 NOTE
0	947-11600000	ポ ン プ ド ラ イ ビ ン グ	PUMP DRIVING		N. F. S.
1	609-80600022	ポ ン プ ・ フ ラ ン ジ ャ	PUMP-PLUNGER	1	
2	607-11601000	カ ハ ー ・ ホ ン プ	COVER-RADIATOR	1	
3	737-11600100	カ ッ プ リ ン ク ・ セ ン タ フ レ ッ ク ス	COUPLING-CENTER FLEX	1	
-1	737-11601100	エ レ メ ン ト	ELEMENT	1	
-2	737-11602100	ア ル ミ ・ イ ン サ ー ト - M A	ALUMI-INSERT-MA	4	
-3	737-11603100	ア ル ミ ・ イ ン サ ー ト - M R	ALUMI-INSERT-MR	4	
4	737-11601000	ハ ブ ・ ク ラ ン ピ ン グ	HUB-CLAMPING	1	
5	034-11605010	ボ ル ト ・ ヘ キ サ コ ン ソ ケ ッ ト	BOLT-HEXAGON SOCKET	8	
6	557-11602000	ス ク リ ュ ・ セ ッ ト	SCREW-SET	2	
7	001-20305010	ピ ン ・ ス プ リ ン グ	PIN-SPRING	12	
9	001-10520055	ボ ル ト ・ ヘ キ サ コ ン ソ ケ ッ ト	BOLT-HEXAGON SOCKET	4	
10	001-10310030	ボ ル ト	BOLT	12	
11	001-12110003	ワ ッ シ ャ ・ ス プ リ ン グ	WASHER-SPRING	12	

E05 947-1510000 エンジン コントロール  
ENGINE CONTROL

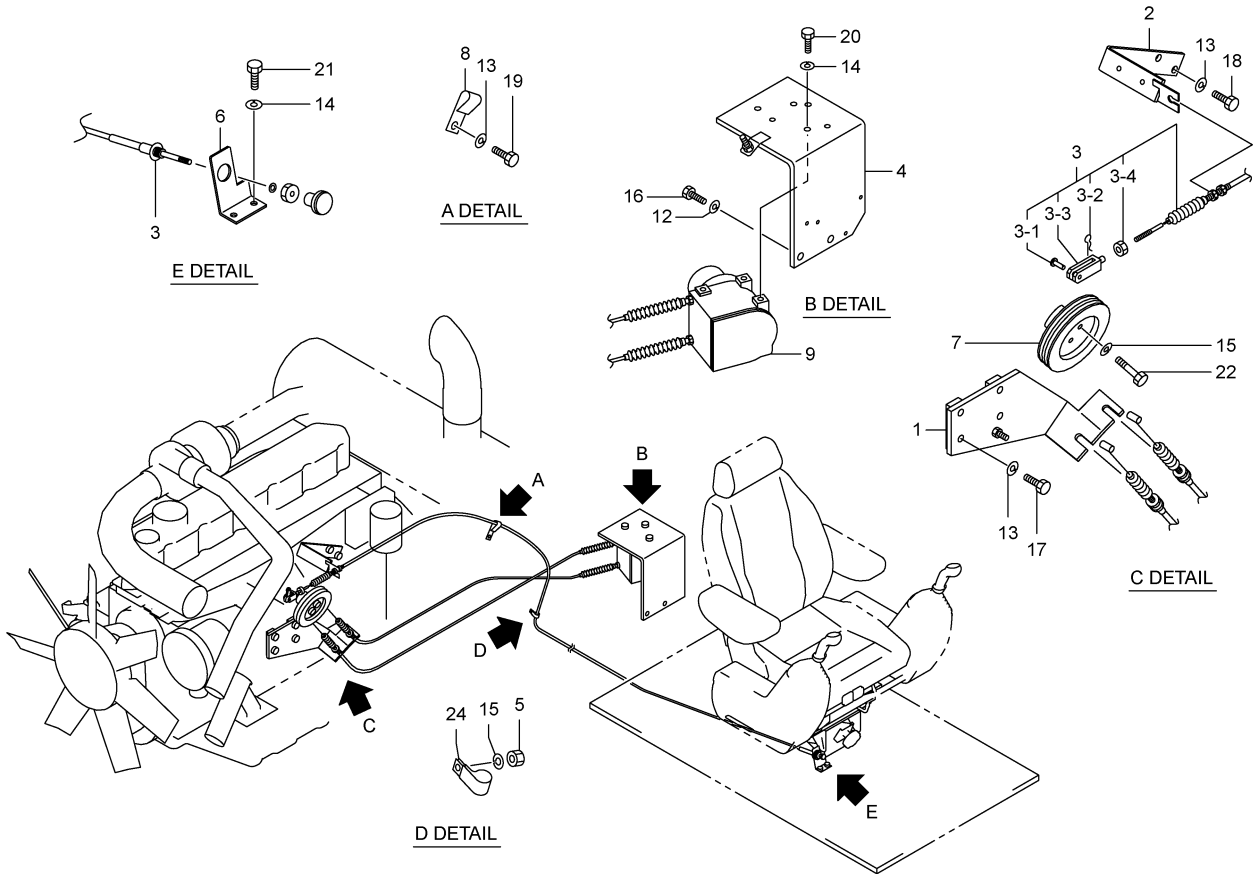

7,2003-LD  
947-151-00

符 号 REF.No.	部 品 番 号 PART No.	部 品 名 称	PART NAME	個 数 Q'ty	備 考 NOTE
0	947-15100000	エンジン コントロール	ENGINE CONTROL		N. F. S.
1	847-15101000	フ ラケツト	BRACKET	1	
2	847-15102000	フ ラケツト	BRACKET	1	
3	509-31200012	ケ-プ ル	CABLE	1	
-1	509-31201001	ピ ン	PIN	1	
-2	509-31202001	ピ ン・スナツフ	PIN-SNAP	1	
-3	509-31203001	クレビス	CLEVIS	1	
-4	009-14306000	ナツト・ロツク	NUT-LOCK	1	
4	707-15102000	フ ラケツト	BRACKET	1	
5	001-13206000	ナツト	NUT	1	
6	827-15102000	フ ラケツト	BRACKET	1	
7	617-15103000	プ-リ	PULLEY	1	
8	001-72010887	クランプ	CLAMP	1	
9	709-45000006	アクチエ-タ・アクセル	ACTUATOR-ACCELERATE	1	
12	001-12112003	ワツシヤ・スフ リンク	WASHER-SPRING	2	
13	001-12110003	ワツシヤ・スフ リンク	WASHER-SPRING	7	
14	001-12108003	ワツシヤ・スフ リンク	WASHER-SPRING	5	
15	001-12106003	ワツシヤ・スフ リンク	WASHER-SPRING	3	
16	001-10312025	ボ ルト	BOLT	2	
17	001-10310030	ボ ルト	BOLT	4	
18	001-10310025	ボ ルト	BOLT	2	
19	001-10310016	ボ ルト	BOLT	1	
20	001-10308030	ボ ルト	BOLT	3	
21	001-10308016	ボ ルト	BOLT	2	
22	001-10306055	ボ ルト	BOLT	2	
24	001-72006138	クランプ	CLAMP	1	

MEMO

スレーイングテーブル&アクセサリ  
**F. SLEWING TABLE & ACCESSORY**

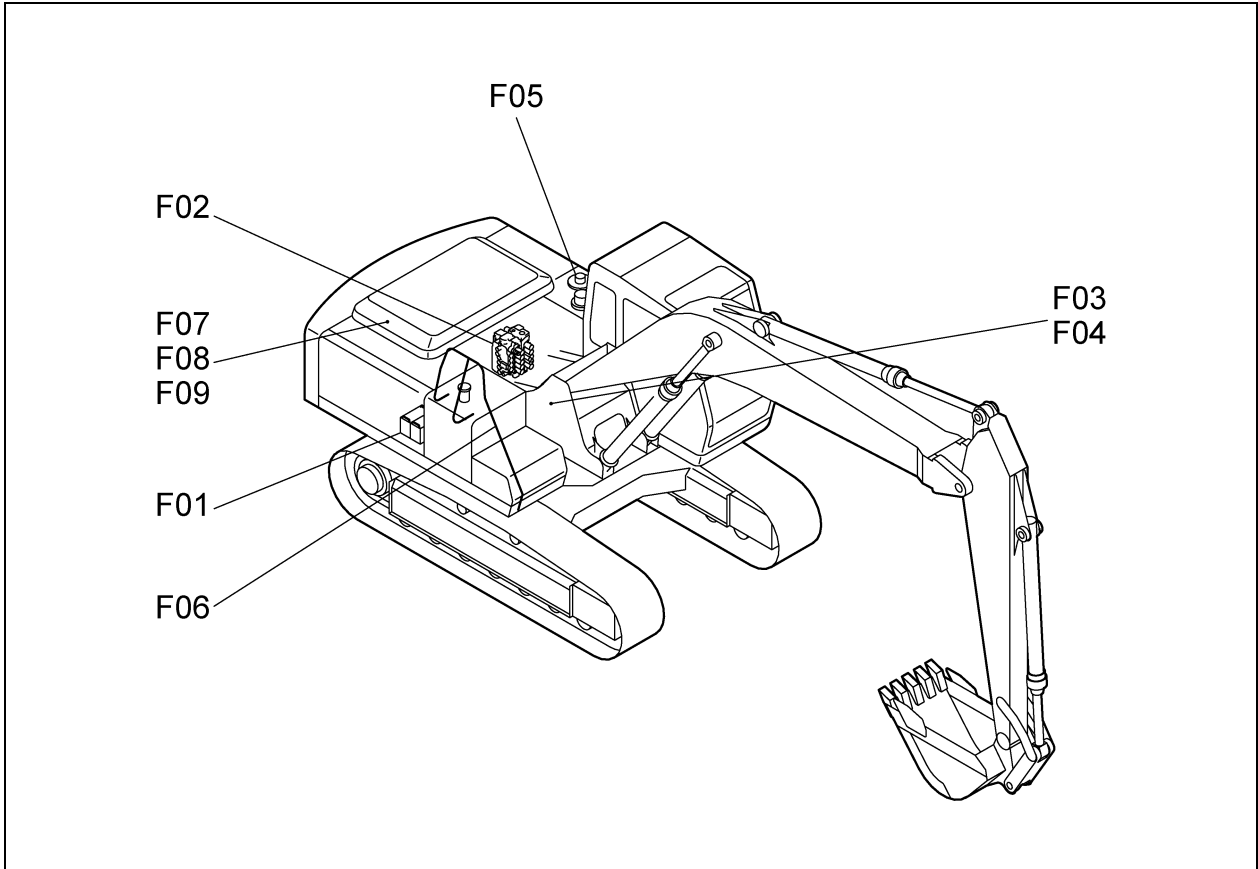

**F**

[947F000]S

F01	837-12400001	バッテリー マウンティング BATTERY MOUNTING	
F02	847-13300001	コントロールバルブ マウンティング CONTROL VALVE MTG	
F03	847-40200006	スレーイング テーブル SLEWING TABLE	
F04	847-40500002	カバー (スレーイングテーブル) COVER(SLEWING TABLE)	(OPTION)
F05	837-43000003	オイル リザーブ OIL RESERVOIR	
F06	847-55600010	アクセサリ ACCESSORY	
F07	947-71000015	エンジン カバー ENGINE COVER	
F08	837-71400002	オープン アシスト OPEN ASSIST	
F09	847-71700001	オプション カバー OPTION COVER	(TROPICAL) (OPTION)



F01 837-1240001 ハッテリ マウンチング  
BATTERY MOUNTING

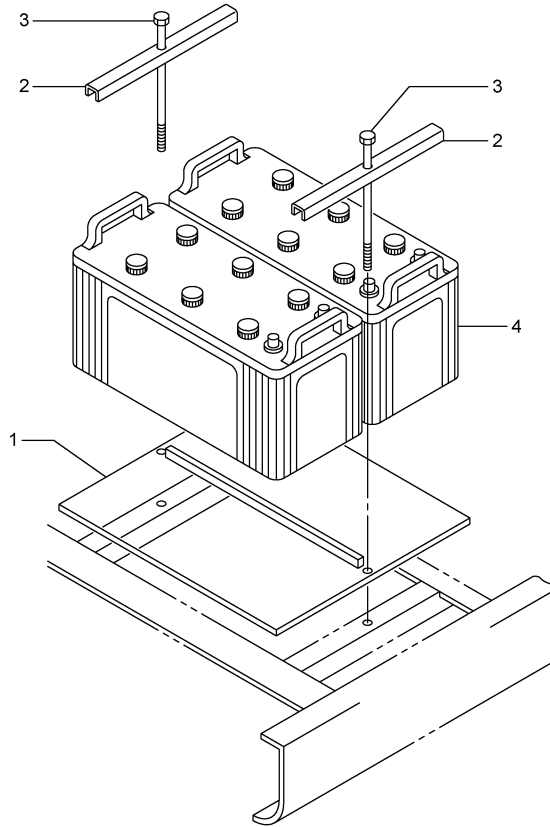

1,2000-TG  
837-124-01

符 号 REF. No.	部 品 番 号 PART No.	部 品 名 称	PART NAME	個 数 Q'ty	備 考 NOTE
0	837-1240000	ハッテリ マウンチング	BATTERY MOUNTING		N. F. S.
1	237-1240101	フレーム	FRAME	1	
2	187-1240500	サポ ート	SUPPORT	2	
3	747-1240100	ボ ルト	BOLT	2	
4	001-85111540	ハッテリ	BATTERY	2	

F02 847-1330001 コントロールバルブマウンティング  
CONTROL VALVE MTG

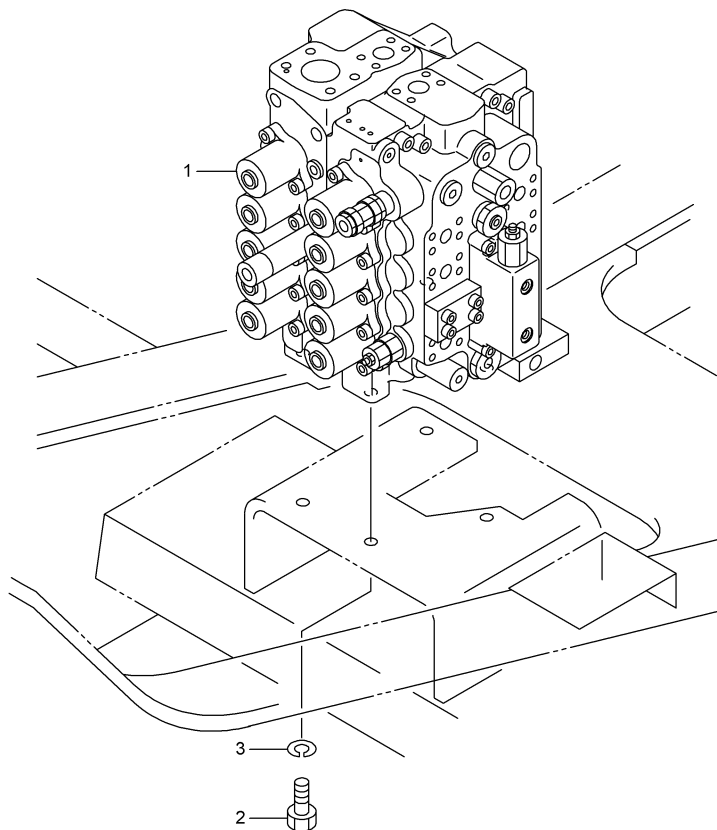

11,2000-TG  
847-133-01

符 号 REF.No.	部 品 番 号 PART No.	部 品 名 称	PART NAME	個 数 Qty	備 考 NOTE
0	847-13300000	コントロールバルブマウンティング	CONTROL VALVE MTG		N. F. S.
1	669-22600013	バルブ・コントロール	VALVE-CONTROL	1	
2	001-10316040	ボルト	BOLT	4	
3	001-12116003	ワッシャ・スプリング	WASHER-SPRING	4	

F03 847-4020006 スレーイング\* テーブル  
SLEWING TABLE

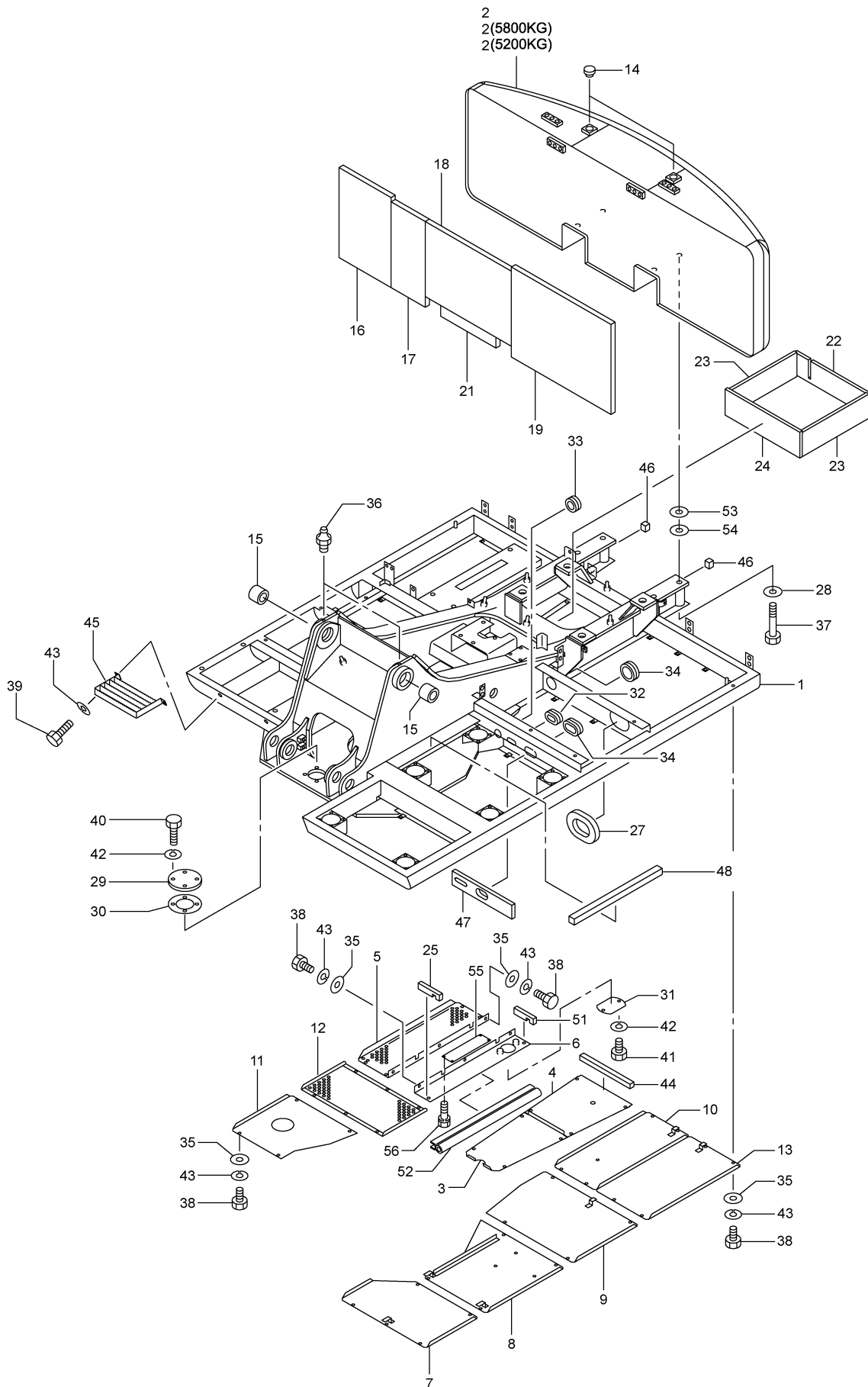

F03 847-4020006 スルーイング テーブル  
SLEWING TABLE

符 号 REF.No.	部 品 番 号 PART No.	部 品 名 称	PART NAME	個 数 Qty	備 考 NOTE
0	847-40200000	スルーイング テーブル	SLEWING TABLE		N. F. S.
1	847-40201000	テーブル・スルーイング	TABLE-SLEWING	1	
2	847-40202000	ウエイト・カウンタ	WEIGHT-COUNTER	1	
2	847-40250000	ウエイト・カウンタ	WEIGHT-COUNTER	1	
2	847-40252000	ウエイト・カウンタ	WEIGHT-COUNTER	1	
3	847-40204000	カバー	COVER	1	
4	847-40205000	カバー	COVER	1	
5	847-40206000	カバー	COVER	1	
6	847-40219000	カバー	COVER	1	
7	737-40203000	カバー	COVER	1	
8	737-40204000	カバー	COVER	1	
9	737-40205000	カバー	COVER	1	
10	847-40222000	カバー	COVER	1	
11	847-40221000	カバー	COVER	1	
12	737-40208000	カバー	COVER	1	
13	737-40228000	カバー	COVER	1	
14	737-40213000	キャップ	CAP	2	
15	847-41650000	ブッシュ	BUSHING	2	
16	847-40207000	ライニング	LINING	1	
17	847-40208000	ライニング	LINING	1	
18	847-40209000	ライニング	LINING	1	
19	847-40210000	ライニング	LINING	1	
21	847-40212000	ライニング	LINING	1	
22	847-40213000	ライニング	LINING	1	
23	847-40214000	ライニング	LINING	2	
24	847-40215000	ライニング	LINING	1	
25	847-40225000	ライニング	LINING	1	
27	707-40227000	ライニング	LINING	1	
28	337-40214000	ワッシャ	WASHER	4	
29	607-40214000	カバー	COVER	1	
30	607-40215000	パッキング	PACKING	1	
31	847-40220000	カバー	COVER	1	
32	001-70808032	ブッシュ・フリー	BUSHING-FREE	1	
33	001-70808019	ブッシュ・フリー	BUSHING-FREE	1	
34	001-70808029	ブッシュ・フリー	BUSHING-FREE	2	
35	707-45010000	ワッシャ	WASHER	50	
36	001-60101001	ニップル・グリース	NIPPLE-GREASE	2	
37	847-40203000	ボルト	BOLT	4	
38	001-10312025	ボルト	BOLT	50	
39	001-10312030	ボルト	BOLT	2	
40	001-10308025	ボルト	BOLT	4	
41	001-10308016	ボルト	BOLT	2	
42	001-12108003	ワッシャ・スプリング	WASHER-SPRING	6	
43	001-12112003	ワッシャ・スプリング	WASHER-SPRING	52	
44	737-40223000	ライニング	LINING	1	
45	707-40213000	ステップ	STEP	1	
46	737-40220000	ライニング	LINING	2	
47	737-40227000	ライニング	LINING	1	
48	737-71028000	ライニング	LINING	1	
51	847-40223000	ライニング	LINING	1	
52	847-40224000	ウエザーストリップ	WEATHER STRIP	1	
53	777-40224000	シム	SHIM	AR	
54	777-40225000	シム	SHIM	AR	
55	847-40226000	カバー	COVER	1	
56	001-11408201	ボルト (ワッシャ付き)	BOLT-WASHER ASSEMBLE	4	

F04 847-4050002 カバー (スレーイングテーブル)  
COVER(SLEWING TABLE) (OPTION)

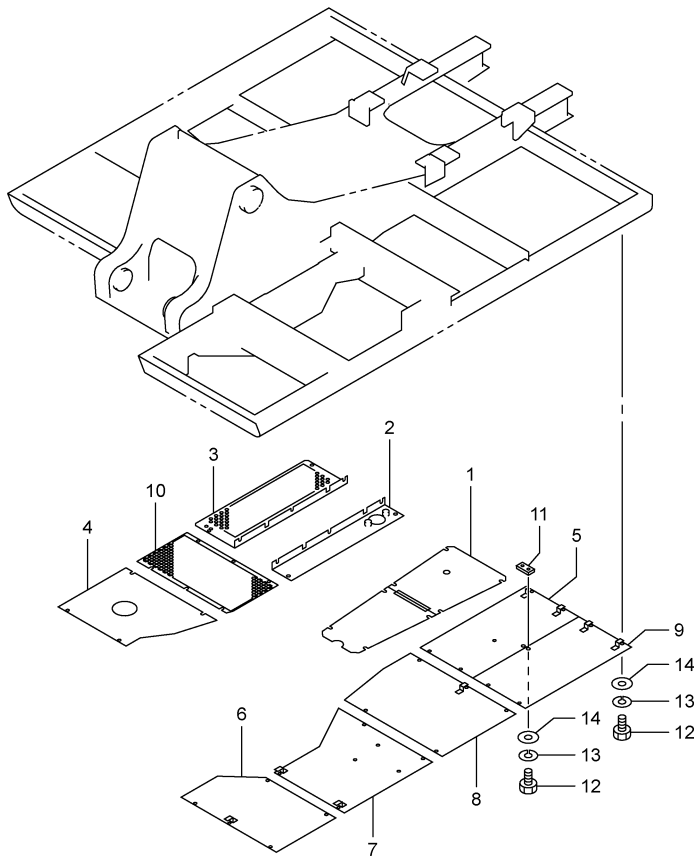

2,2006-LD  
847-405-02

符 号 REF.No.	部 品 番 号 PART No.	部 品 名 称	PART NAME	個 数 Qty	備 考 NOTE
0	847-40500000	カバー (スレーイングテーブル)	COVER (SLEWING TABLE)		N. F. S.
1	847-40501000	カバー	COVER	1	
2	847-40502000	カバー	COVER	1	
3	847-40503000	カバー	COVER	1	
4	847-40504000	カバー	COVER	1	
5	847-40505000	カバー	COVER	1	
6	737-40501000	カバー	COVER	1	
7	737-40502000	カバー	COVER	1	
8	737-40503000	カバー	COVER	1	
9	737-40504000	カバー	COVER	1	
10	737-40507000	カバー	COVER	1	
11	817-41301000	ブラケット	BRACKET	1	
12	001-10312025	ボルト	BOLT	52	
13	001-12112003	ワッシャ・スプリング	WASHER-SPRING	52	
14	237-71029010	ワッシャ	WASHER	52	

F05 837-4300003 オイルリザーバ  
OIL RESERVOIR

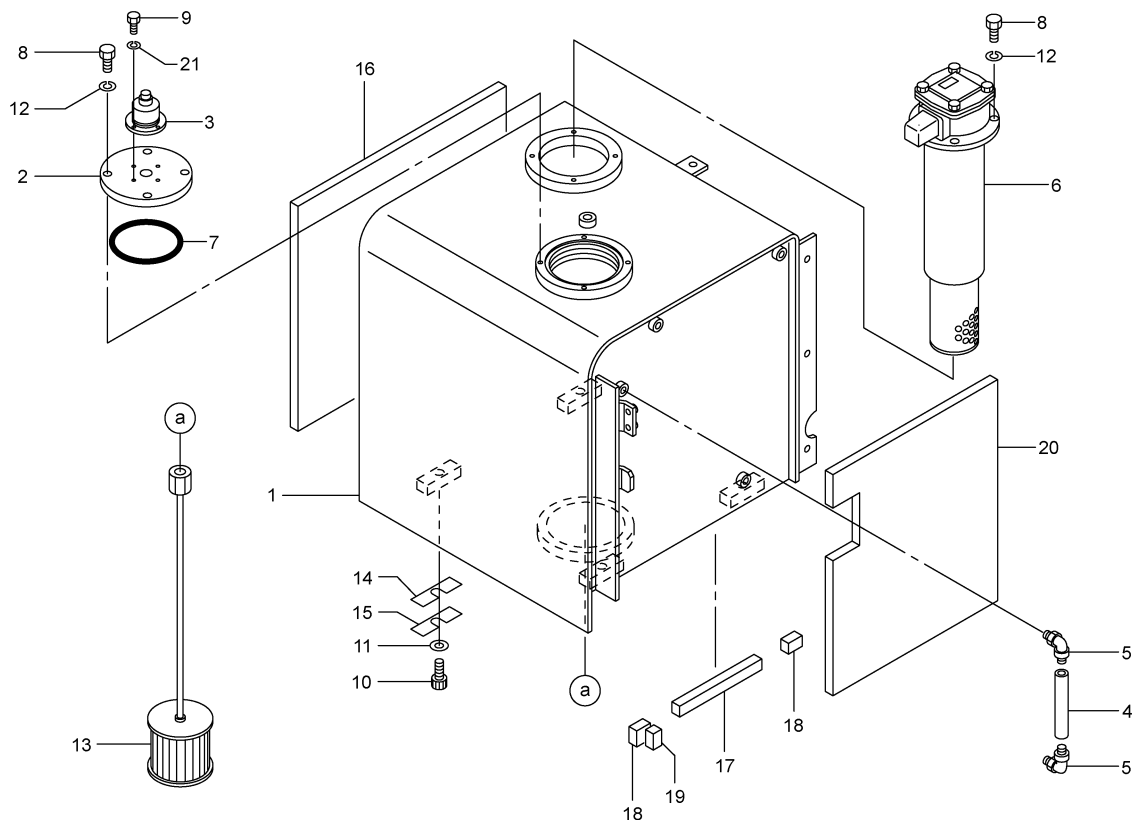

8,2007-LD  
837-430-03

符号 REF.No.	部品番号 PART No.	部品名称	PART NAME	個数 Q'ty	備考 NOTE
0	837-43000000	オイルリザーバ	OIL RESERVOIR		N. F. S.
1	837-43001000	リザーバ・オイル	RESERVOIR-OIL	1	
2	707-43011000	カバー	COVER	1	
3	689-17600012	ブリーザー・エア	BREATHER-AIR	1	
4	057-43003000	ゲージ	GAUGE	1	
5	057-43004000	ジョイント	JOINT	2	
6	689-31200004	フィルタ・リターン	FILTER-RETURN	1	
7	009-46002160	Oリング	O-RING	1	
8	001-10310030	ボルト	BOLT	8	
9	001-10306016	ボルト	BOLT	4	
10	707-43010000	ボルト	BOLT	4	
11	508-70114000	ワッシャ	WASHER	4	
12	001-12110003	ワッシャ・スプリング	WASHER-SPRING	8	
13	689-12600003	ストレーナ・サクシオン	STRAINER-SUCTION	1	
14	547-43002000	シム (1.0)	SHIM (1.0)	AR	
15	547-43003000	シム (2.0)	SHIM (2.0)	AR	
16	707-43002000	ライニング	LINING	1	
17	707-43003000	ライニング	LINING	1	
18	707-43006000	ライニング	LINING	2	
19	707-43008000	ライニング	LINING	1	
20	837-43002000	ライニング	LINING	1	
21	001-12106003	ワッシャ・スプリング	WASHER-SPRING	4	

F06 847-5560010 アクセサリー  
ACCESSORY

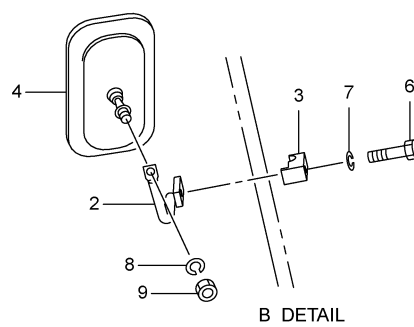
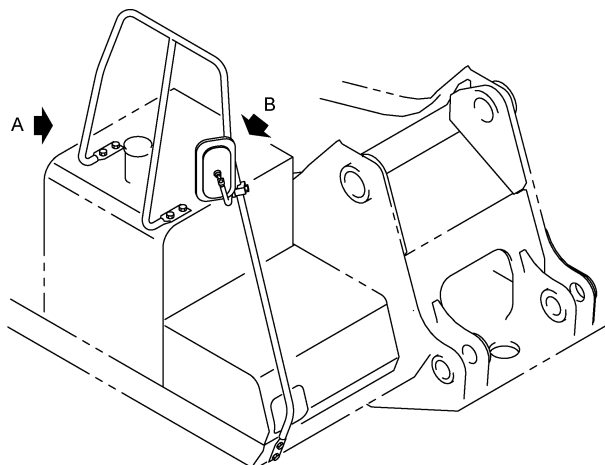
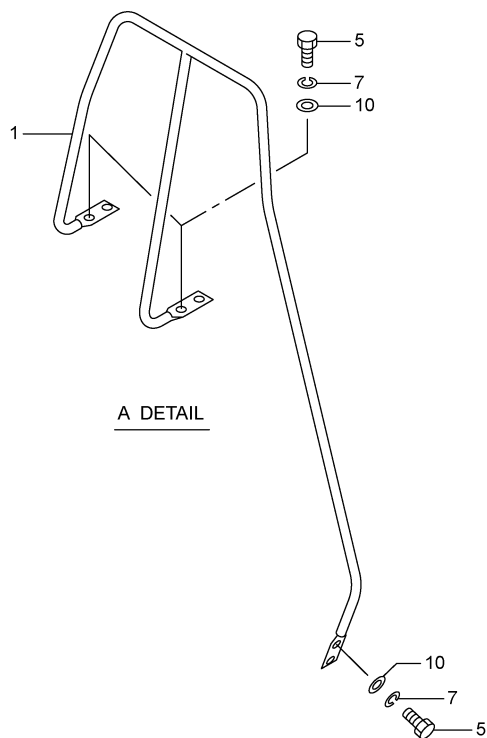

1,2003-LD  
847-556-10

符 号 REF. No.	部 品 番 号 PART No.	部 品 名 称	PART NAME	個 数 Q'ty	備 考 NOTE
0	847-5560010	アクセサリ	ACCESSORY		N. F. S.
1	847-55601010	ハンド <sup>ル</sup>	HANDLE	1	
2	817-55602000	ステー <sup>・</sup> ミラー	STAY-MIRROR	1	
3	187-61005020	クランプ <sup>°</sup>	CLAMP	1	
4	223-55627000	ミラー <sup>・</sup> ハ <sup>ッ</sup> ク	MIRROR-BACK	1	
5	001-10312035	ボ <sup>ル</sup> ト	BOLT	6	
6	001-10312050	ボ <sup>ル</sup> ト	BOLT	1	
7	001-12112003	ワッシャ <sup>・</sup> スフ <sup>°</sup> リンケ <sup>°</sup>	WASHER-SPRING	7	
8	001-12110003	ワッシャ <sup>・</sup> スフ <sup>°</sup> リンケ <sup>°</sup>	WASHER-SPRING	1	
9	001-13210000	ナツト	NUT	1	
10	237-71029010	ワッシャ	WASHER	6	

***See next page*** 



F07 947-7100015 エンジン カバー  
ENGINE COVER

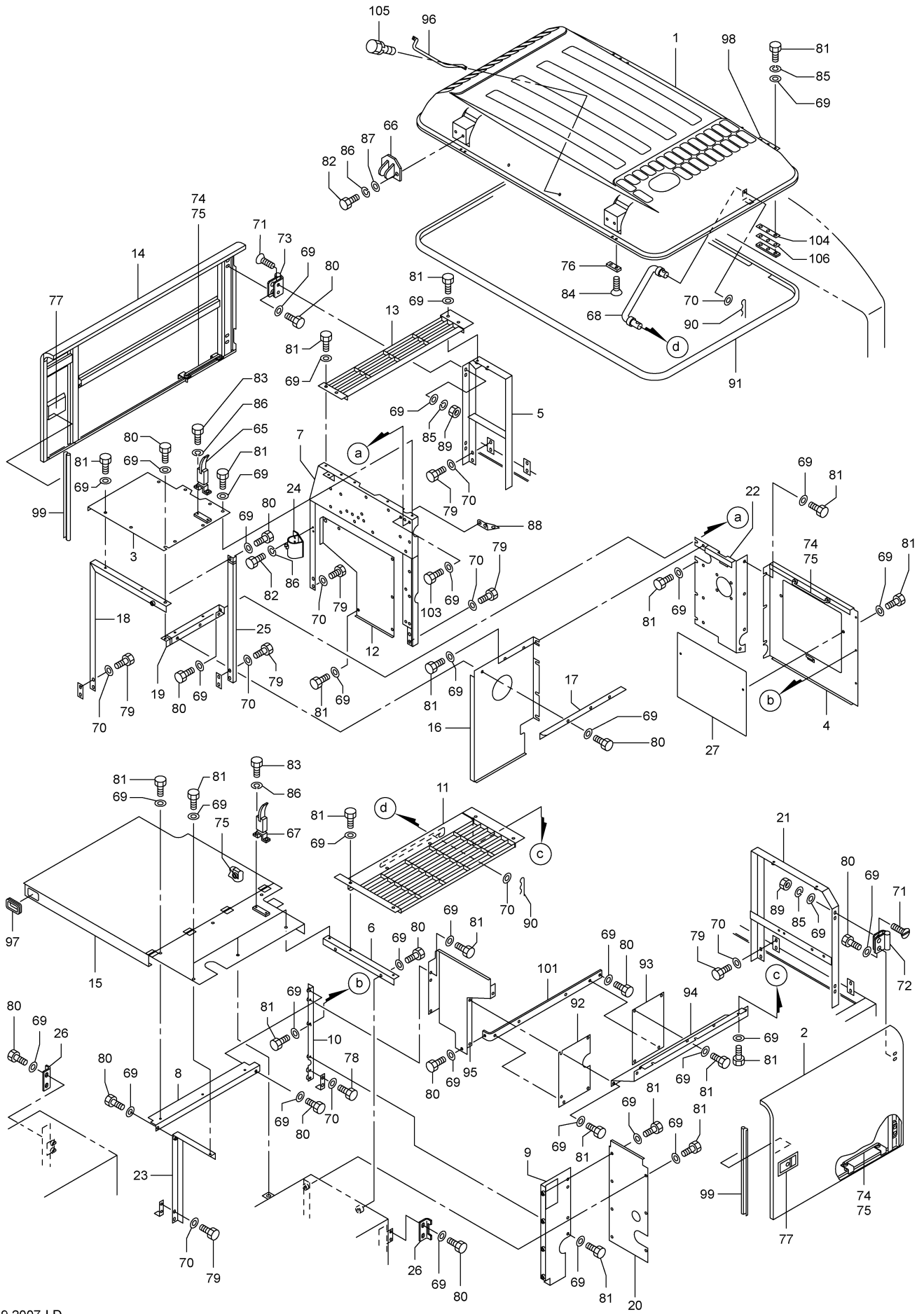

F07 947-71000015 エンジン カバー  
ENGINE COVER

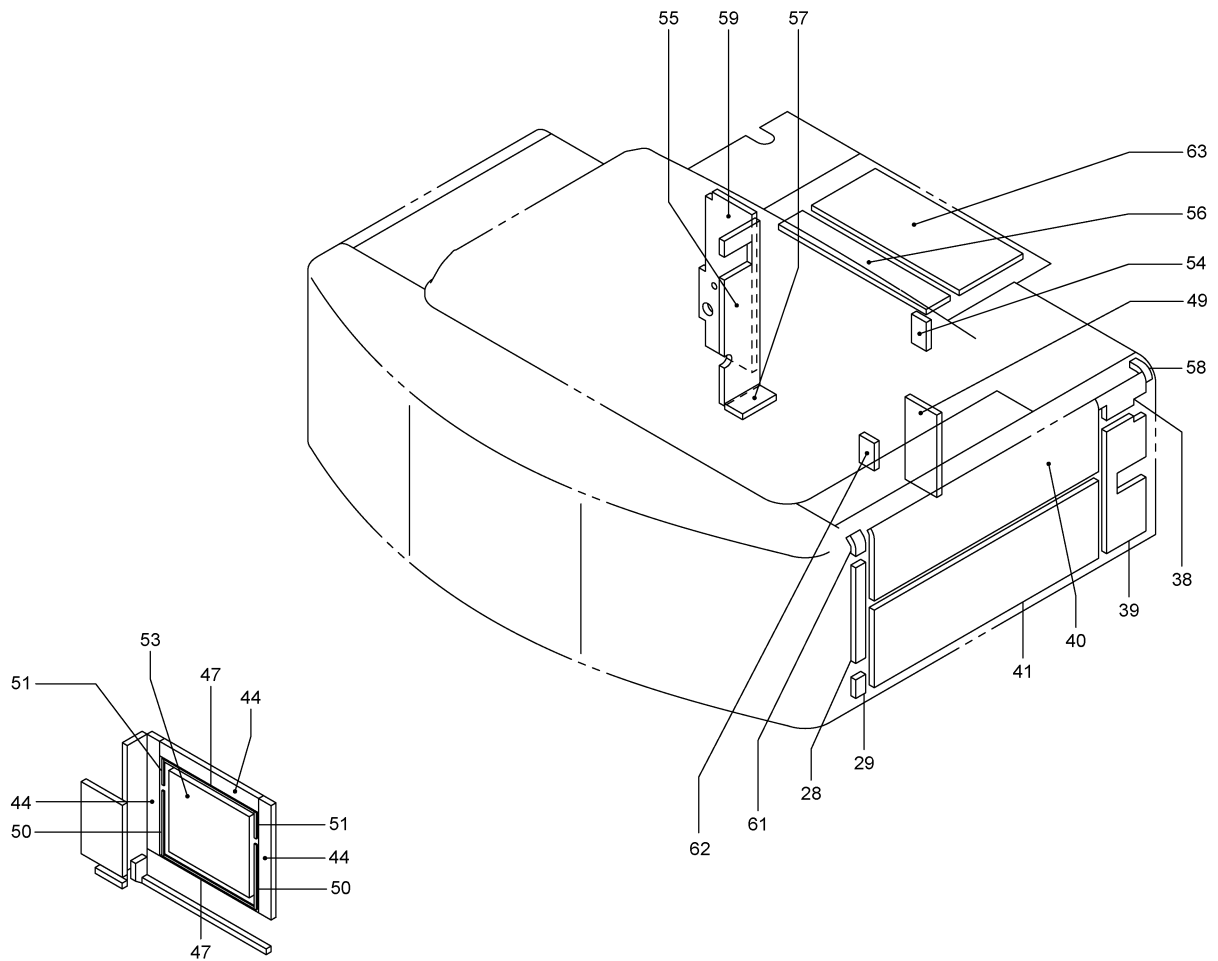

A DETAIL

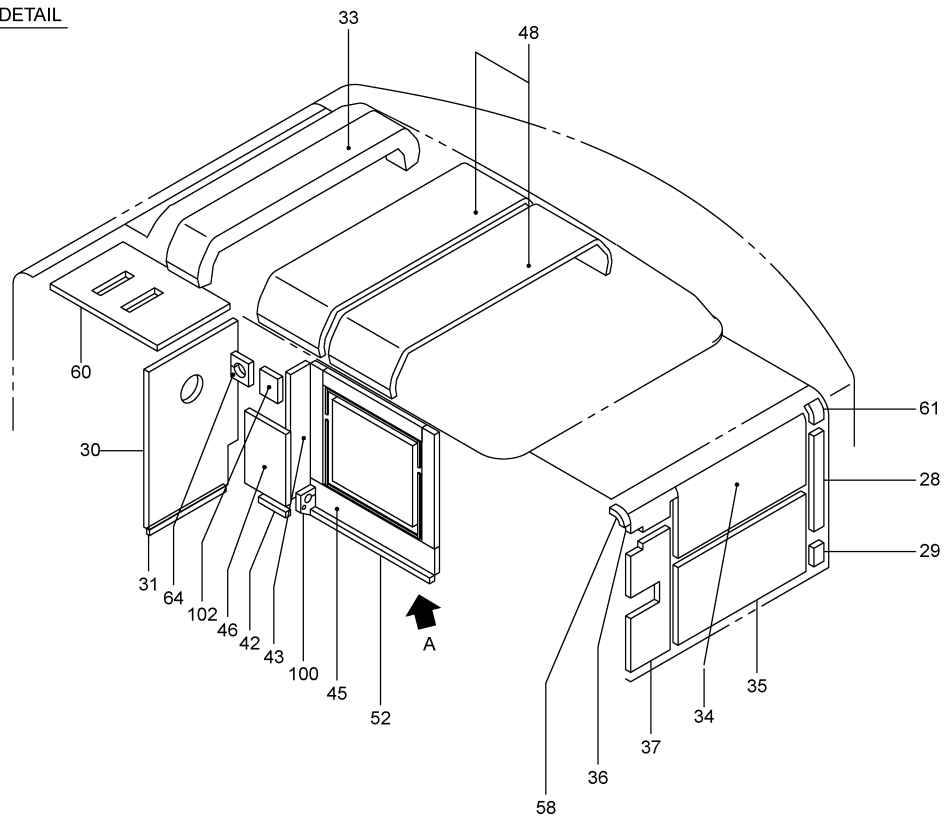

F07 947-71000015 エンジンカバー  
ENGINE COVER

符 号 REF.No.	部 品 番 号 PART No.	部 品 名 称	PART NAME	個 数 Q'ty	備 考 NOTE
0	947-71000010	エンジンカバー	ENGINE COVER		N. F. S.
1	847-71001000	フード	HOOD	1	
2	847-71002000	カバー - サイド	COVER-SIDE	1	
3	947-71001000	カバー	COVER	1	
4	847-71004000	カバー	COVER	1	
5	847-71005000	フレーム	FRAME	1	
6	847-71006000	フレーム	FRAME	1	
7	947-71002000	フレーム	FRAME	1	
8	847-71008000	フレーム	FRAME	1	
9	847-71009000	カバー	COVER	1	
10	847-71010000	フレーム	FRAME	1	
11	847-71011000	カバー - アツハ	COVER-UPPER	1	
12	947-71008000	カバー	COVER	1	
13	847-71013000	カバー - アツハ	COVER-UPPER	1	
14	837-71002000	カバー - サイド	COVER-SIDE	1	
15	847-71015000	カバー - アツハ	COVER-UPPER	1	
16	947-71003000	カバー	COVER	1	
17	847-71017000	フレーム	FRAME	1	
18	847-71018000	フレーム	FRAME	1	
19	847-71019000	フレーム	FRAME	1	
20	847-71020000	カバー	COVER	1	
21	847-71021000	フレーム	FRAME	1	
22	847-71022000	カバー	COVER	1	
23	837-79501000	フレーム	FRAME	1	
24	707-71019010	ブラケット	BRACKET	1	
25	707-71026000	フレーム	FRAME	1	
26	707-71027000	ブラケット	BRACKET	2	
27	837-71006000	カバー	COVER	1	
28	707-71028000	ライニング	LINING	2	
29	707-71069000	ライニング	LINING	2	
30	947-71004000	ライニング	LINING	1	
31	707-71031000	ライニング	LINING	1	
33	937-71037000	ライニング	LINING	1	
34	737-71021000	ライニング	LINING	1	
35	737-71022000	ライニング	LINING	1	
36	707-71036000	ライニング	LINING	1	
37	707-71037000	ライニング	LINING	1	
38	707-71038000	ライニング	LINING	1	
39	707-71039000	ライニング	LINING	1	
40	707-71040000	ライニング	LINING	1	
41	707-71041000	ライニング	LINING	1	
42	847-71042000	ライニング	LINING	1	
43	847-71024000	ライニング	LINING	1	
44	847-71025000	ライニング	LINING	3	
45	847-71026000	ライニング	LINING	1	
46	847-71027000	ライニング	LINING	1	
47	707-71047000	ライニング	LINING	2	
48	737-71041000	ライニング	LINING	2	
49	947-71009000	ライニング	LINING	1	
50	707-71050000	ライニング	LINING	2	
51	707-71051000	ライニング	LINING	2	
52	847-71029000	ライニング	LINING	1	
53	707-71053000	ライニング	LINING	1	
54	947-71005000	ライニング	LINING	1	
55	847-71030000	ライニング	LINING	1	
56	847-71031000	ライニング	LINING	1	
57	847-71032000	ライニング	LINING	1	
58	727-71047000	ライニング	LINING	2	
59	847-71033000	ライニング	LINING	1	
60	947-71006000	ライニング	LINING	1	
61	707-71078000	ライニング	LINING	2	
62	847-71038000	ライニング	LINING	1	
63	847-71034000	ライニング	LINING	1	
64	847-71041000	ライニング	LINING	2	
65	107-71005000	キャッチ・ボンネット	CATCH-BONNET	1	
66	107-71006000	ハンガー・ボンネットキャッチ	HANGER-BONNET CATCH	2	
67	057-71032010	キャッチ・ボンネット	CATCH-BONNET	1	
68	607-71023000	ステー	STAY	1	
69	237-71028010	ワッシャ	WASHER	113	
70	707-45010000	ワッシャ	WASHER	22	

F07 947-71000015 エンジンカバー  
ENGINE COVER

符 号 REF.No.	部 品 番 号 PART No.	部 品 名 称	PART NAME	個 数 Q'ty	備 考 NOTE
71	237-71031000	スクリュ・マシン	SCREW-MACHINE	8	
72	847-71044000	ヒンジ (R)	HINGE (R)	2	
73	847-71045000	ヒンジ (L)	HINGE (L)	2	
74	204-71425000	ステー	STAY	3	
75	204-71426000	ク゜ロメット	GROMMET	7	
76	264-71414000	クッション・ラハ゜	CUSHION-RUBBER	2	
77	739-50100043	ロック・ト゜ア	LOCK-DOOR	2	
78	001-10312030	ボ゜ルト	BOLT	2	
79	001-10312025	ボ゜ルト	BOLT	18	
80	001-10310025	ボ゜ルト	BOLT	23	
81	001-10310020	ボ゜ルト	BOLT	79	
82	001-10308020	ボ゜ルト	BOLT	6	
83	001-10308016	ボ゜ルト	BOLT	4	
84	001-10605014	スクリュ・マシン	SCREW-MACHINE	4	
85	001-12110003	ワッシャ・スフ゜リンク	WASHER-SPRING	9	
86	001-12108003	ワッシャ・スフ゜リンク	WASHER-SPRING	10	
87	001-12608000	ワッシャ	WASHER	4	
88	947-71007000	フ゜ラケット	BRACKET	1	
89	001-13210000	ナツト	NUT	11	
90	001-20412000	ピ゜ン・スナツフ	PIN-SNAP	2	
91	707-71065000	ガ゜ニツシュ	GARNISH	1	
92	847-71048000	カハ゜	COVER	1	
93	847-71049000	カハ゜	COVER	1	
94	847-71050000	カハ゜	COVER	1	
95	847-71051000	カハ゜	COVER	1	
96	707-71076000	ハント゜ル	HANDLE	1	
97	707-71092000	ハント゜ル	HANDLE	1	
98	707-71081010	ヒンジ	HINGE	2	
99	837-71028000	ガ゜ニツシュ	GARNISH	2	
100	847-71053000	ライニング	LINING	1	
101	847-71054000	フ゜ラケット	BRACKET	1	
102	847-71055000	ライニング	LINING	1	
103	001-10310030	ボ゜ルト	BOLT	2	
104	937-71099000	シム (1.0)	SHIM (1.0)	AR	
105	001-11408201	ボ゜ルト (ワッシャツキ)	BOLT-WASHER ASSEMBLE	2	
106	937-71098000	シム (3.2)	SHIM (3.2)	2	

F08 837-7140002 オープンアシスト  
OPEN ASSIST

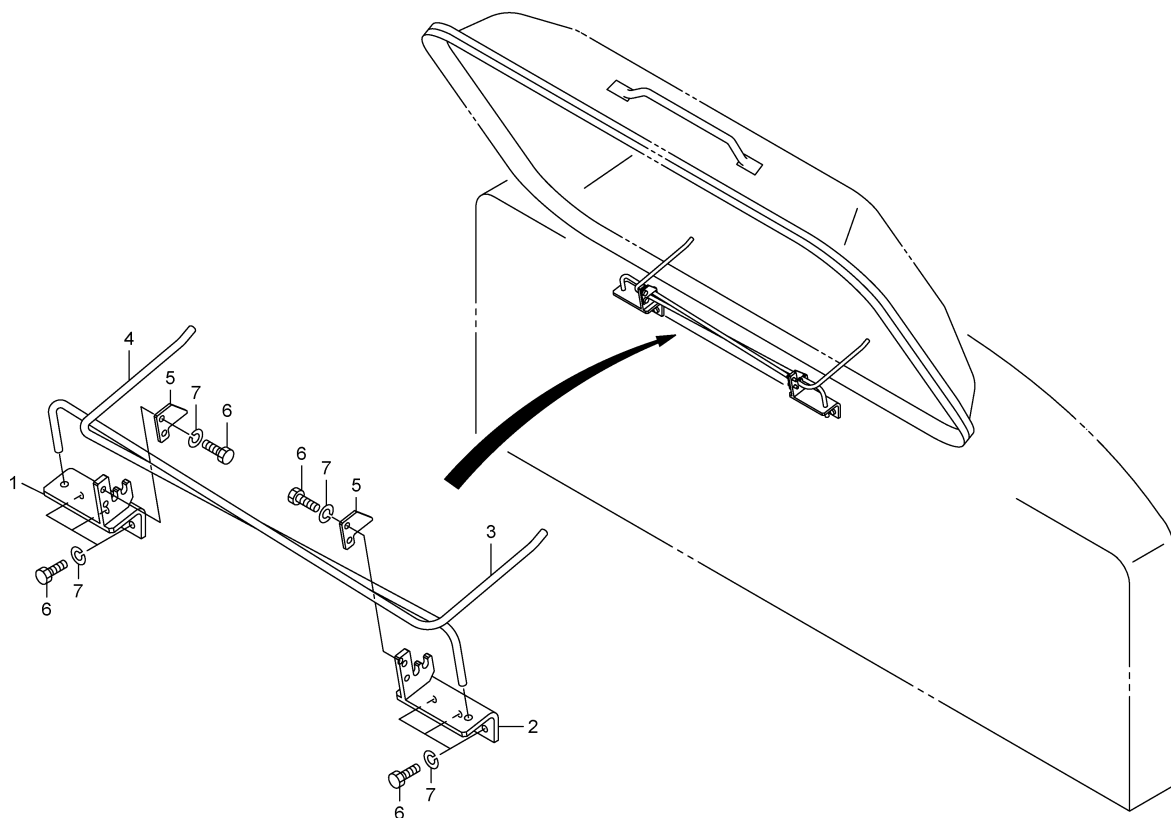

1,2000-TG  
837-714-02

符 号 REF. No.	部 品 番 号 PART No.	部 品 名 称	PART NAME	個 数 Q'ty	備 考 NOTE
0	837-71400000	オープンアシスト	OPEN ASSIST		N. F. S.
1	837-71401000	ブラケット	BRACKET	1	
2	837-71402000	ブラケット	BRACKET	1	
3	837-71403000	ハートーション	BAR-TORSION	1	
4	837-71404000	ハートーション	BAR-TORSION	1	
5	047-71405000	プレート・ストッパ	PLATE-STOPPER	2	
6	001-10310025	ボルト	BOLT	10	
7	001-12110003	ワッシャ・スプリング	WASHER-SPRING	10	

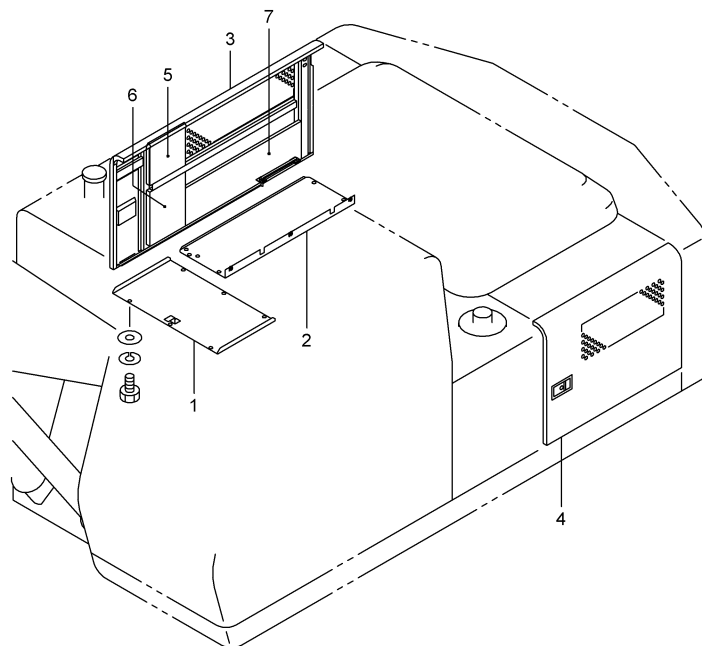

11,2000-TG  
847-717-01

符 号 REF. No.	部 品 番 号 PART No.	部 品 名 称	PART NAME	個 数 Q'ty	備 考 NOTE
0	847-7170000	オプションカバー	OPTION COVER	1 SET	
1	737-7170100	カバー	COVER	1	
2	847-7170100	カバー	COVER	1	
3	837-7170200	カバー・サイド	COVER-SIDE	1	
4	847-7170200	カバー・サイド	COVER-SIDE	1	
5	707-7170600	ライニング	LINING	1	
6	707-7170700	ライニング	LINING	1	
7	707-7170800	ライニング	LINING	1	

MEMO

スルーイングシステム  
**G. SLEWING SYSTEM**

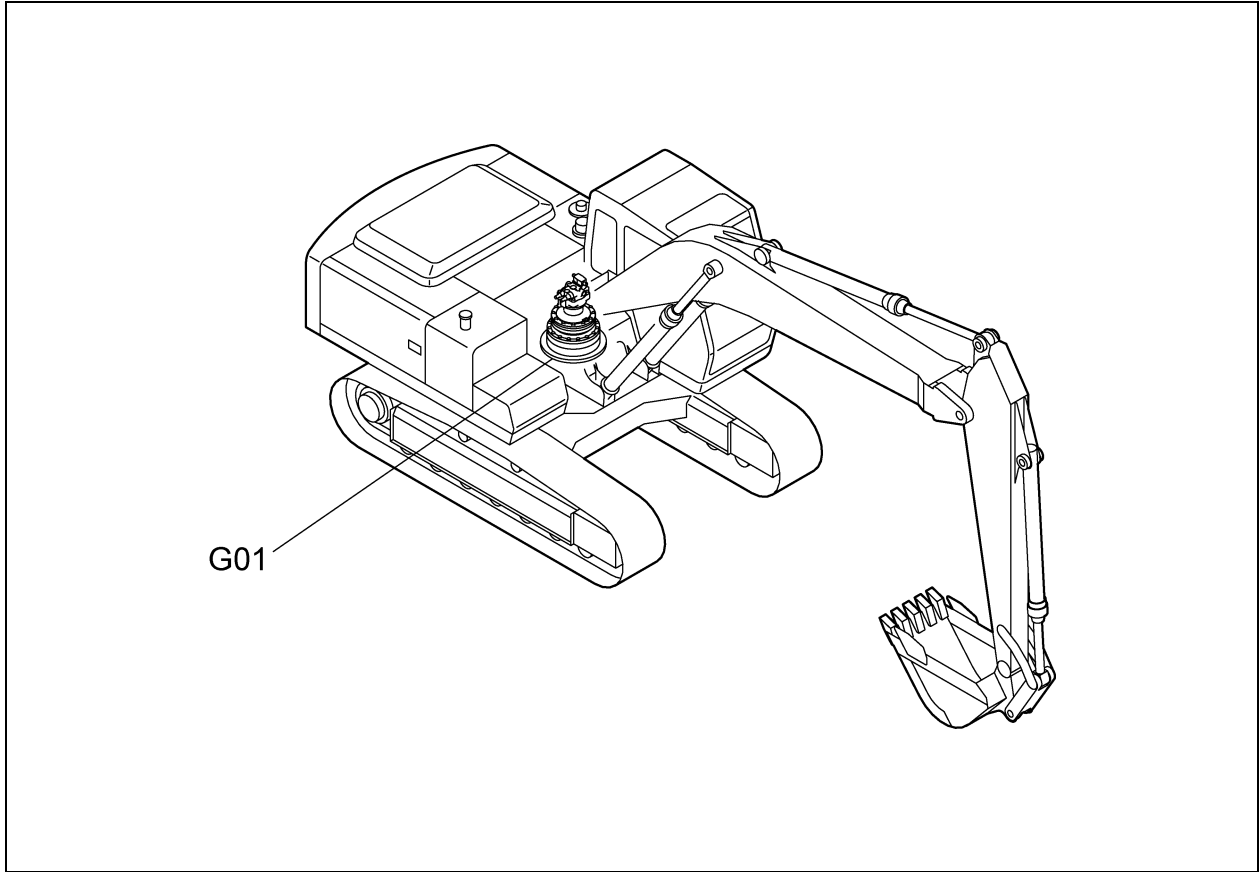

**G**

[947G000]S

G01 847-20200001 スイング デバイス  
SWING DEVICE



G01 847-2020001 スイング デバイス  
SWING DEVICE

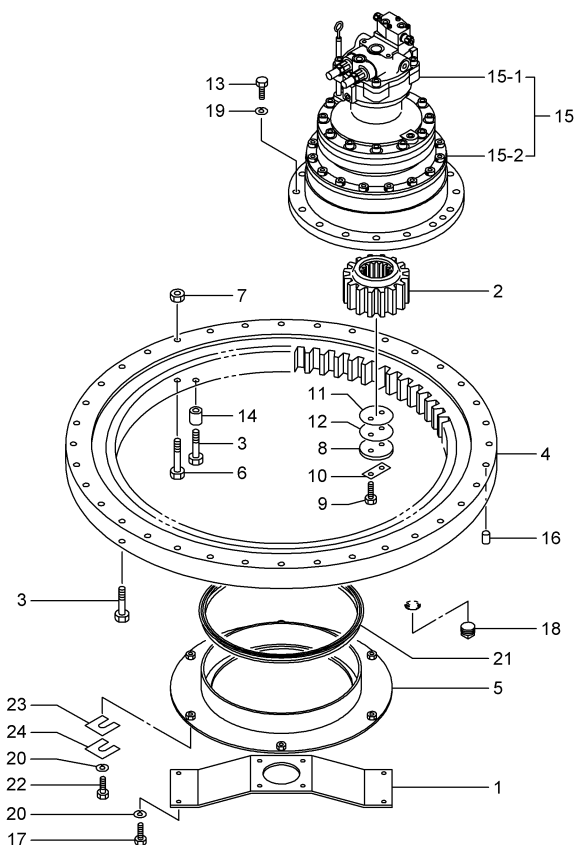

11,2000-TG  
847-202-01

符 号 REF.No.	部 品 番 号 PART No.	部 品 名 称	PART NAME	個 数 Qty	備 考 NOTE
0	847-2020000	スイング デバイス	SWING DEVICE		N. F. S.
1	737-20401000	フ ラケツト	BRACKET	1	
2	267-20202000	ピ ニオン	PINION	1	
3	204-20202030	ボ ルト	BOLT	55	
4	237-20204010	スイング キ ャ	SWING GEAR	1	
5	847-20201000	カ ハ ー	COVER	1	
6	847-20202000	ボ ルト	BOLT	16	
7	707-85008000	ナ ッ ト	NUT	16	
8	267-20203000	フ レ ー ト ・ エ ン ト	PLATE-END	1	
9	001-10316035	ボ ルト	BOLT	2	
10	257-20202000	フ レ ー ト	PLATE	1	
11	257-20203000	シ ム	SHIM	AR	
12	257-20204000	シ ム	SHIM	AR	
13	001-10320070	ボ ルト	BOLT	15	
14	304-20209000	カ ラ ー	COLLAR	36	
15	619-00347003	モ ー タ ・ ス イ ン グ	MOTOR-SWING	1	
-1	619-77700002	モ ー タ ・ ス イ ン グ	MOTOR-SWING	1	
-2	619-98100024	キ ャ ・ リ タ ー ク シ ョ ン	GEAR-REDUCTION	1	
16	707-20201000	ラ ハ ー ・ フ ラ ク	RUBBER-PLUG	1	
17	001-10312035	ボ ルト	BOLT	4	
18	187-20202000	フ ラ ク	PLUG	1	
19	001-12120003	ワ ッ シ ャ ・ ス プ リ ン グ	WASHER-SPRING	15	
20	001-12112003	ワ ッ シ ャ ・ ス プ リ ン グ	WASHER-SPRING	10	
21	617-20202000	シ ー ル	SEAL	1	
22	001-10312045	ボ ルト	BOLT	6	
23	547-20301000	シ ム ( 1 . 0 )	SHIM ( 1 . 0 )	AR	
24	547-20302000	シ ム ( 2 . 0 )	SHIM ( 2 . 0 )	AR	

オペレーティングシステム  
**H. OPERATING SYSTEM**

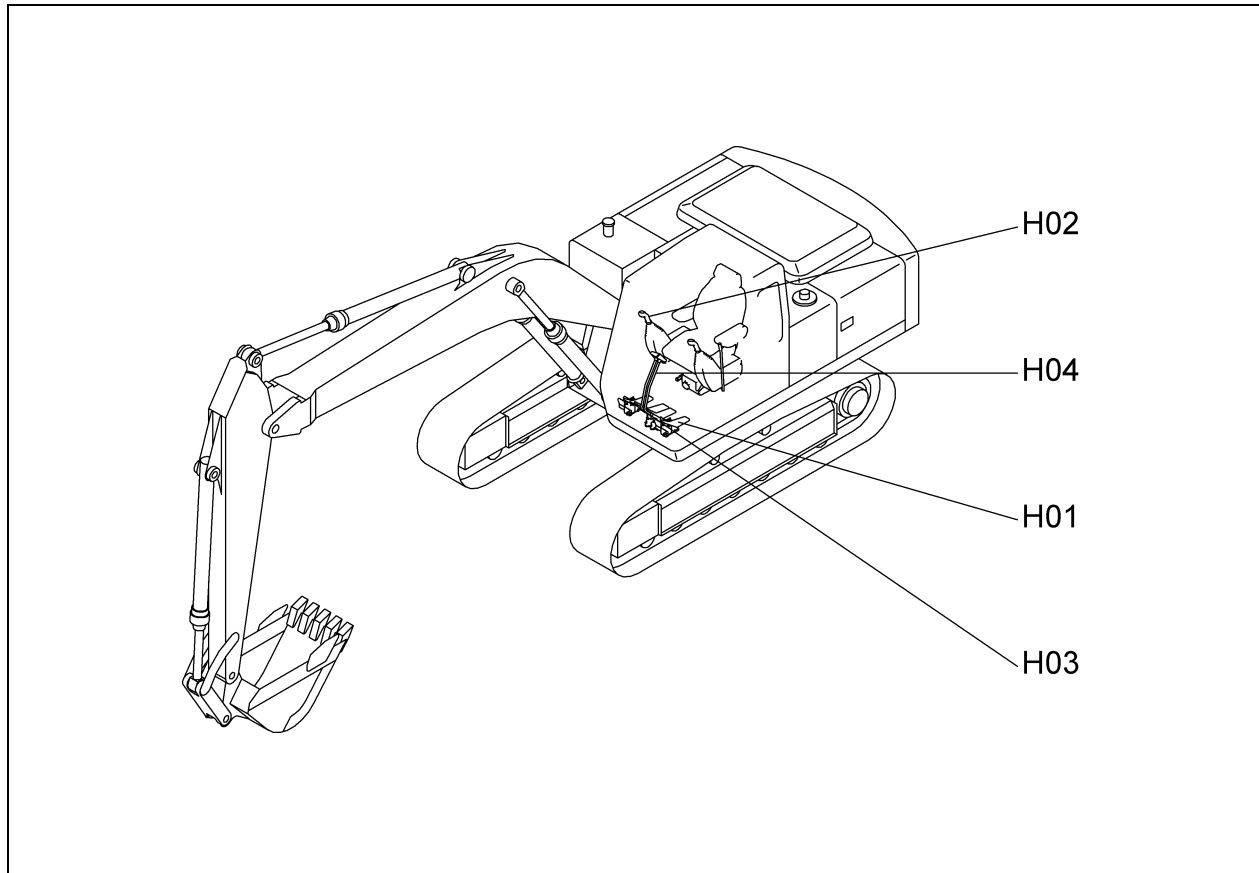

[837H000]S

H01	847-45300002	コントロール (アディショナル) CONTROL(ADDITIONAL)	(OPTION)
H02	837-52000011	コントロール レバー CONTROL LEVER	
H03	847-52300002	オプション コントロール OPTION CONTROL	(OPTION)
H04	817-57000011	コントロール レバー (トラベル) CONTROL LEVER(TRAVEL)	



H01 847-4530002 コントロール (アディショナル) CONTROL(ADDITIONAL) (OPTION)

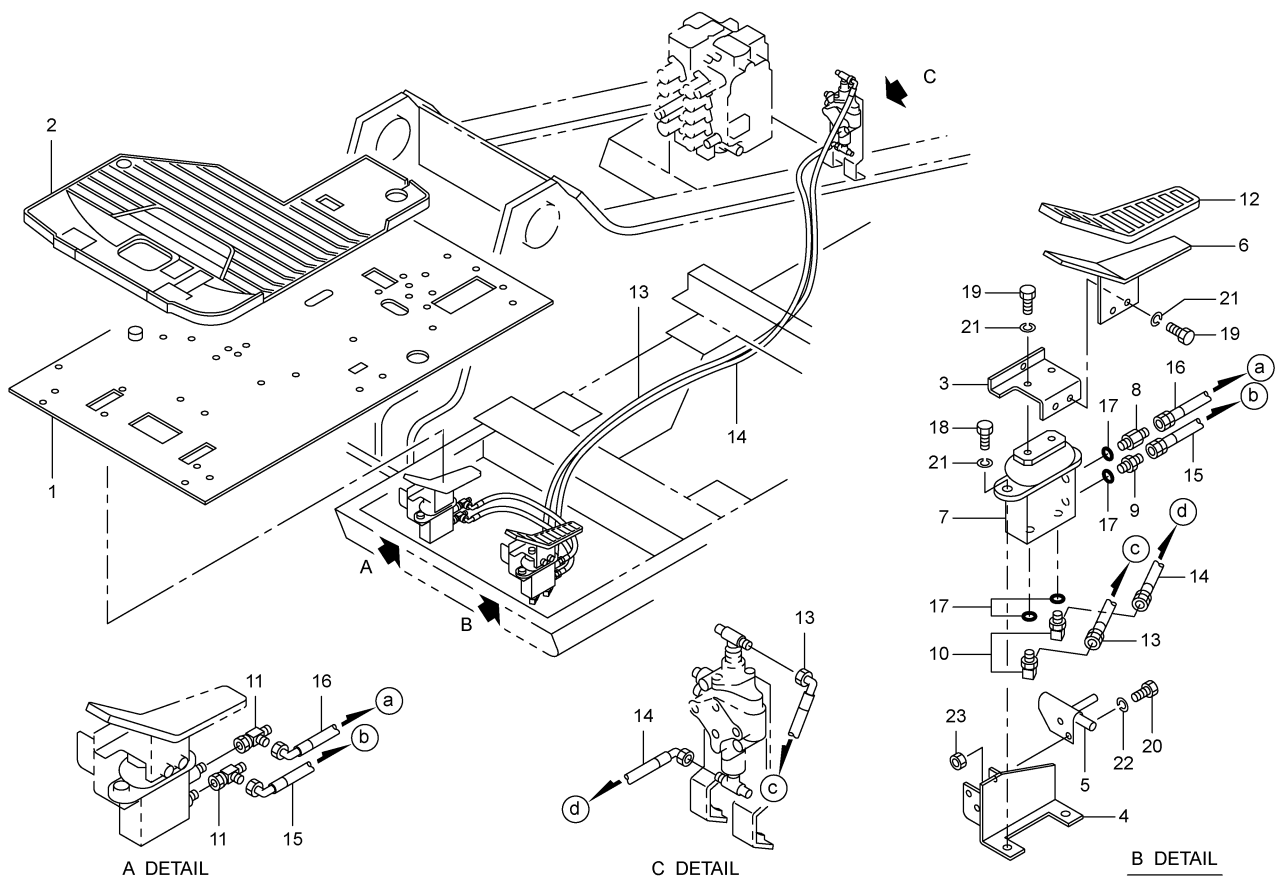

2,2006-LD  
847-453-02

符号 REF.No.	部品番号 PART No.	部品名称	PART NAME	個数 Qty	備考 NOTE
0	847-45300000	コントロール (アディショナル)	CONTROL (ADDITIONAL)		N. F. S.
1	707-45301000	フレーム	FRAME	1	
2	707-45302000	マット・フロア	MAT-FLOOR	1	
3	707-52302000	ブラケット	BRACKET	1	
4	707-52303000	ブラケット	BRACKET	1	
5	707-70188000	ロック	LOCK	1	
6	237-52302000	ペダル	PEDAL	1	
7	669-58500002	バルブ・パイロット	VALVE-PILOT	1	
8	177-61703000	アダプタ	ADAPTER	1	
9	317-63302000	アダプタ	ADAPTER	1	
10	317-63303000	エルボ	ELBOW	2	
11	317-63601000	ティー	TEE	2	
12	317-57002000	キャップ・ペダル	CAP-PEDAL	1	
13	001-42812290	ホース	HOSE	1	
14	001-42812270	ホース	HOSE	1	
15	001-42812070	ホース	HOSE	1	
16	001-40112070	ホース	HOSE	1	
17	001-36120110	Oリング	O-RING	4	
18	001-10310030	ボルト	BOLT	2	
19	707-57016000	ボルト	BOLT	4	
20	001-10308020	ボルト	BOLT	2	
21	001-12110003	ワッシャ・スプリング	WASHER-SPRING	6	
22	001-12108003	ワッシャ・スプリング	WASHER-SPRING	2	
23	001-13208000	ナット	NUT	2	

H02 837-5200011 コントロールレバー  
CONTROL LEVER

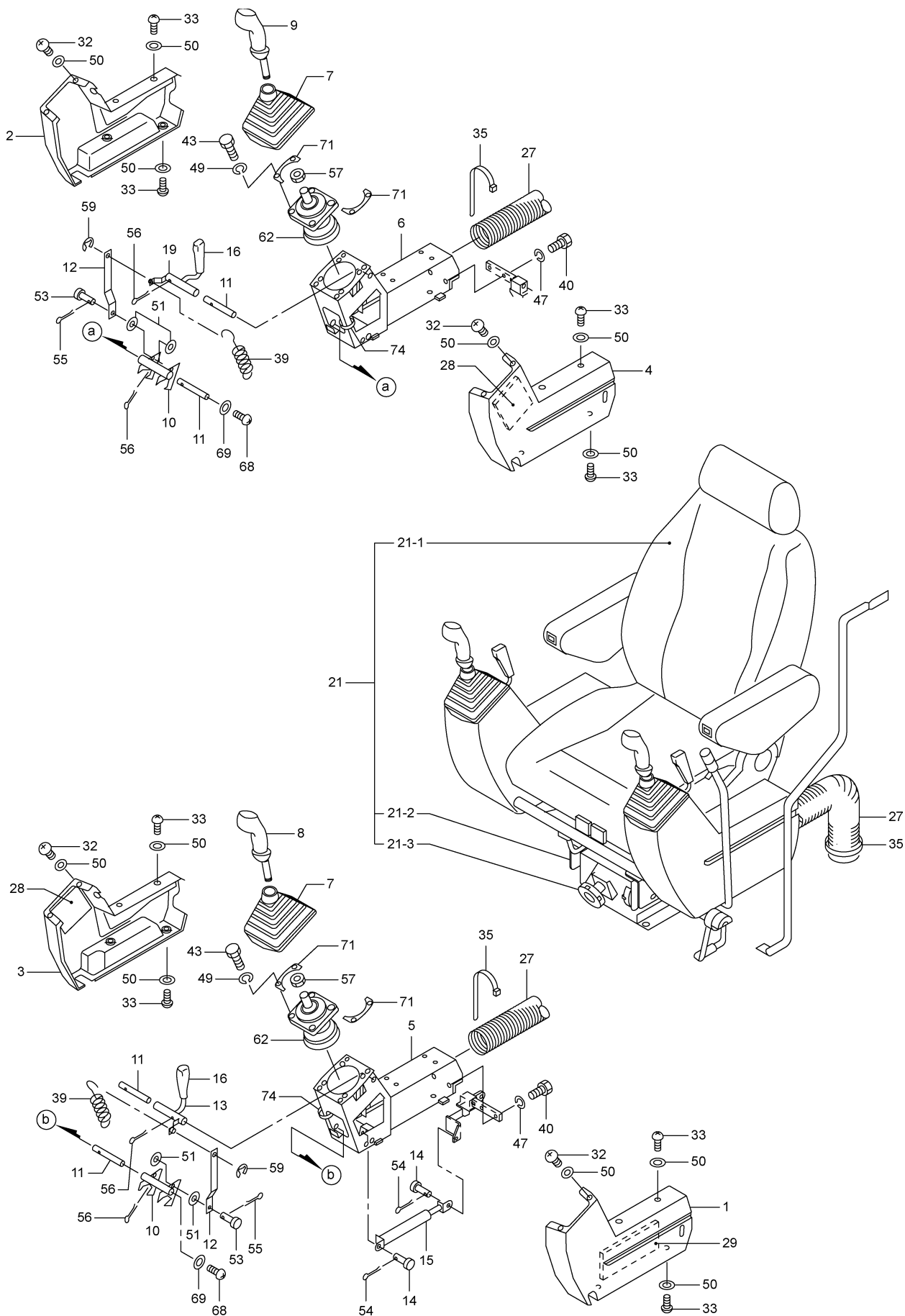

H02 837-5200011 コントロールレバー  
CONTROL LEVER

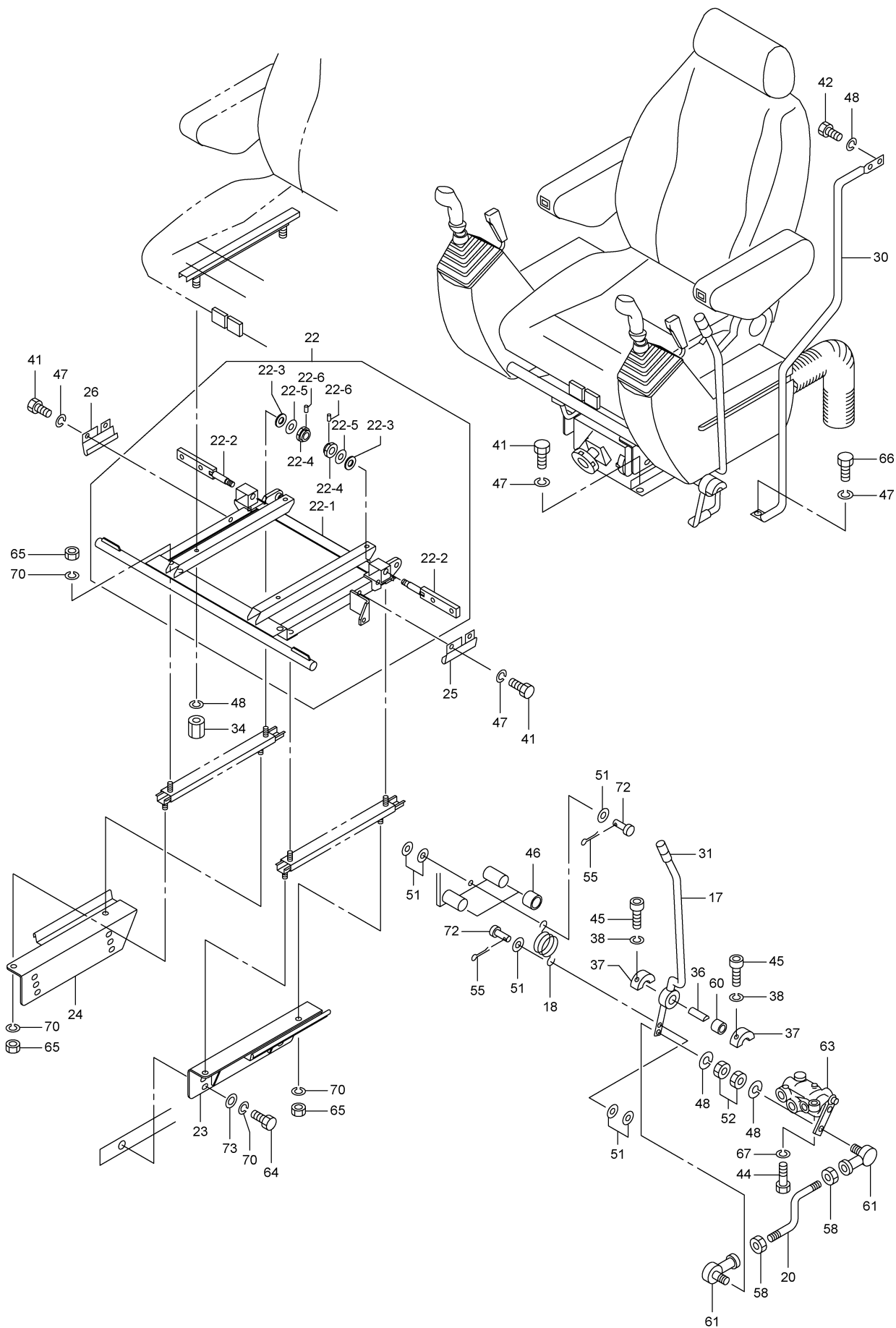

H02 837-5200011 コントロール レバー  
CONTROL LEVER

符 号 REF.No.	部 品 番 号 PART No.	部 品 名 称	PART NAME	個 数 Q'ty	備 考 NOTE
0	837-5200010	コントロール レバー	CONTROL LEVER		N. F. S.
1	707-52001000	カバー (L)	COVER (L)	1	
2	707-52002000	カバー (R)	COVER (R)	1	
3	707-52003000	カバー (L. R)	COVER (L. R)	1	
4	707-52004000	カバー (R. L)	COVER (R. L)	1	
5	817-52005000	フレーム (L)	FRAME (L)	1	
6	817-52006000	フレーム (R)	FRAME (R)	1	
7	707-52007000	ブーツ	BOOT	2	
8	837-52008000	グリップ (L. H)	GRIP (L. H)	1	
9	837-52009000	グリップ (R. H)	GRIP (R. H)	1	
10	707-52011000	ロック	LOCK	2	
11	707-52012000	シャフト	SHAFT	4	
12	707-52013000	リンク	LINK	2	
13	707-52014000	レバー (L)	LEVER (L)	1	
14	707-52015000	ピン	PIN	2	
15	707-52016000	スプリング・ガス	SPRING-GAS	1	
16	707-52017000	グリップ	GRIP	2	
17	707-52018000	レバー	LEVER	1	
18	707-52019000	スプリング	SPRING	1	
19	707-52020000	レバー (R)	LEVER (R)	1	
20	707-52021000	ロッド	ROD	1	
21	739-32700011	シート アッシー	SEAT ASSY	1	
-1	739-32701011	シート	SEAT	1	
-2	739-32702002	アジャスター・スライド	ADJUSTER-SLIDE	1	
-3	739-32703001	サスペンション	SUSPENSION	1	
22	837-52000100	シート ライザ	SEAT RISER	1	
-1	837-52001100	ライザ・シート	RISER-SEAT	1	
-2	837-52002100	シャフト	SHAFT	2	
-3	837-52003100	スペーサ	SPACER	2	
-4	837-52004100	ナット・キャツル	NUT-CASTLE	2	
-5	837-52005100	ワッシャ	WASHER	2	
-6	001-20225025	ピン・スプリット	PIN-SPLIT	2	
23	837-52002000	ブラケット (L)	BRACKET (L)	1	
24	837-52003000	ブラケット (R)	BRACKET (R)	1	
25	837-52004000	フック・アッパー (L)	HOOK-UPPER (L)	1	
26	837-52005000	フック・アッパー (R)	HOOK-UPPER (R)	1	
27	707-52026000	ホース	HOSE	2	
28	707-52028000	ライニング	LINING	2	
29	707-52029000	ライニング	LINING	1	
30	707-52030000	グリップ	GRIP	1	
31	707-52031000	グリップ	GRIP	1	
32	707-52032000	スクリュ・マシン	SCREW-MACHINE	8	
33	707-52033000	スクリュ・マシン	SCREW-MACHINE	16	
34	707-52034000	ナット・ロング	NUT-LONG	4	
35	001-70504002	バインダ	BINDER	4	
36	672-52017000	シャフト	SHAFT	1	
37	672-52018010	クランプ	CLAMP	2	
38	034-60839000	ワッシャ・スプリング	WASHER-SPRING	4	
39	617-52009000	スプリング	SPRING	2	
40	001-10310030	ボルト	BOLT	4	
41	001-10310020	ボルト	BOLT	8	
42	001-10308025	ボルト	BOLT	2	
43	001-10306025	ボルト	BOLT	8	
44	001-10510040	ボルト・ヘキサゴン ソケット	BOLT-HEXAGON SOCKET	2	
45	001-10508020	ボルト・ヘキサゴン ソケット	BOLT-HEXAGON SOCKET	4	
46	617-52011000	ホース	HOSE	2	
47	001-12110003	ワッシャ・スプリング	WASHER-SPRING	13	
48	001-12108003	ワッシャ・スプリング	WASHER-SPRING	8	
49	001-12106003	ワッシャ・スプリング	WASHER-SPRING	8	
50	001-12205000	ワッシャ	WASHER	24	
51	001-12206000	ワッシャ	WASHER	10	
52	001-13208000	ナット	NUT	2	
53	001-20106016	ピン	PIN	2	
54	001-20203016	ピン・スプリット	PIN-SPLIT	2	
55	001-20216010	ピン・スプリット	PIN-SPLIT	4	
56	001-20203025	ピン・スプリット	PIN-SPLIT	4	
57	009-14314000	ナット・ロック	NUT-LOCK	2	
58	009-14308000	ナット・ロック	NUT-LOCK	2	
59	009-21204000	リング・リテーニング	RING-RETAINING	2	
60	009-25020025	ベアリング・ドライ	BEARING-DRY	1	

H02 837-5200011 コントロール レバー  
CONTROL LEVER

符 号 REF.No.	部 品 番 号 PART No.	部 品 名 称	PART NAME	個 数 Q'ty	備 考 NOTE
61	223-53118000	エルボール	L-BALL	2	
62	669-37100000	ハーフ・パイロット	VALVE-PILOT	2	
63	669-65400002	ハーフ・ロック	VALVE-LOCK	1	
64	001-10312030	ボルト	BOLT	4	
65	001-13212000	ナット	NUT	8	
66	001-10310025	ボルト	BOLT	1	
67	204-62215000	ワッシャ・スプリング	WASHER-SPRING	2	
68	001-10706010	スクリュ・マシン	SCREW-MACHINE	2	
69	001-12606000	ワッシャ	WASHER	2	
70	001-12112003	ワッシャ・スプリング	WASHER-SPRING	12	
71	837-52006000	プレート	PLATE	4	
72	001-20106020	ピン	PIN	2	
73	237-71029010	ワッシャ	WASHER	4	
74	001-70502002	ハインダー	BINDER	2	



H03 847-5230002 オプション コントロール  
OPTION CONTROL

(OPTION)

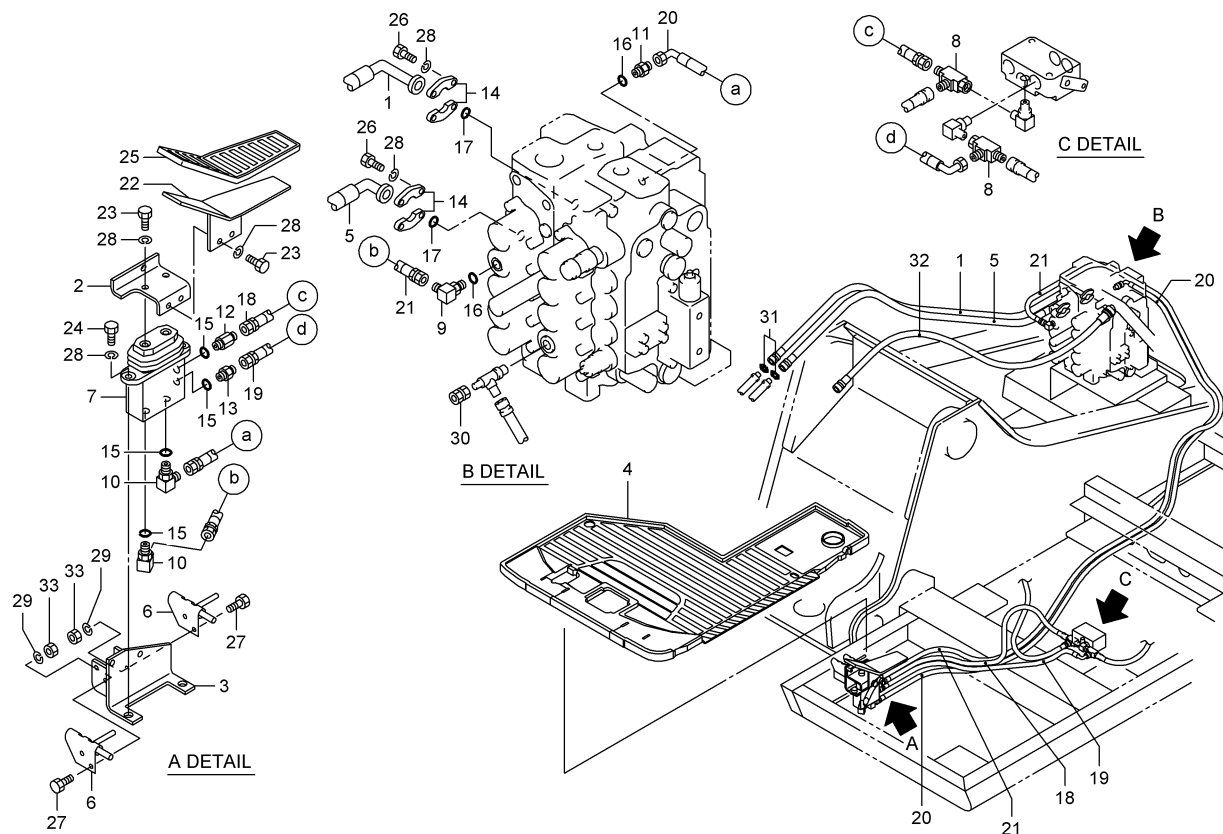

2.2001-TG  
847-523-02

符号 REF.No.	部品番号 PART No.	部品名称	PART NAME	個数 Q'ty	備考 NOTE
0	847-52300000	オプション コントロール	OPTION CONTROL		N. F. S.
1	847-52301000	ホース (VK)	HOSE (VK)	1	
2	707-52302000	ブラケット	BRACKET	1	
3	707-52303000	ブラケット	BRACKET	1	
4	707-52304000	マット・フロア	MAT-FLOOR	1	
5	847-52302000	ホース (VK)	HOSE (VK)	1	
6	707-70188000	ロック	LOCK	2	
7	669-58500002	バルブ・パイロット	VALVE-PILOT	1	
8	317-63601000	ティー	TEE	2	
9	237-63306000	エルボ	ELBOW	1	
10	317-63303000	エルボ	ELBOW	2	
11	001-65106061	アダプタ	ADAPTER	1	
12	177-61703000	アダプタ	ADAPTER	1	
13	317-63302000	アダプタ	ADAPTER	1	
14	009-44612001	フランジ・スプリット	FLANGE-SPLIT	4	
15	001-36120110	Oリング	O-RING	4	
16	001-36120140	Oリング	O-RING	2	
17	009-46302019	Oリング	O-RING	2	
18	001-40102097	ホース	HOSE	1	
19	001-42812095	ホース	HOSE	1	
20	001-42812331	ホース	HOSE	1	
21	001-42802400	ホース	HOSE	1	
22	237-52302000	ペダル	PEDAL	1	
23	707-57016000	ボルト	BOLT	4	
24	001-10310030	ボルト	BOLT	2	
25	317-57002000	キャップ・ペダル	CAP-PEDAL	1	
26	607-60818000	ボルト	BOLT	8	
27	001-10308020	ボルト	BOLT	4	
28	001-12110003	ワッシャ・スプリング	WASHER-SPRING	14	
29	001-12108003	ワッシャ・スプリング	WASHER-SPRING	4	
30	248-60708000	アダプタ	ADAPTER	1	
31	707-41618000	Oリング	O-RING	2	
32	847-52303000	ホース (VK)	HOSE (VK)	1	
33	001-13208000	ナット	NUT	4	

H04 817-5700011 コントロールレバー(トラベル)  
CONTROL LEVER(TRAVEL)

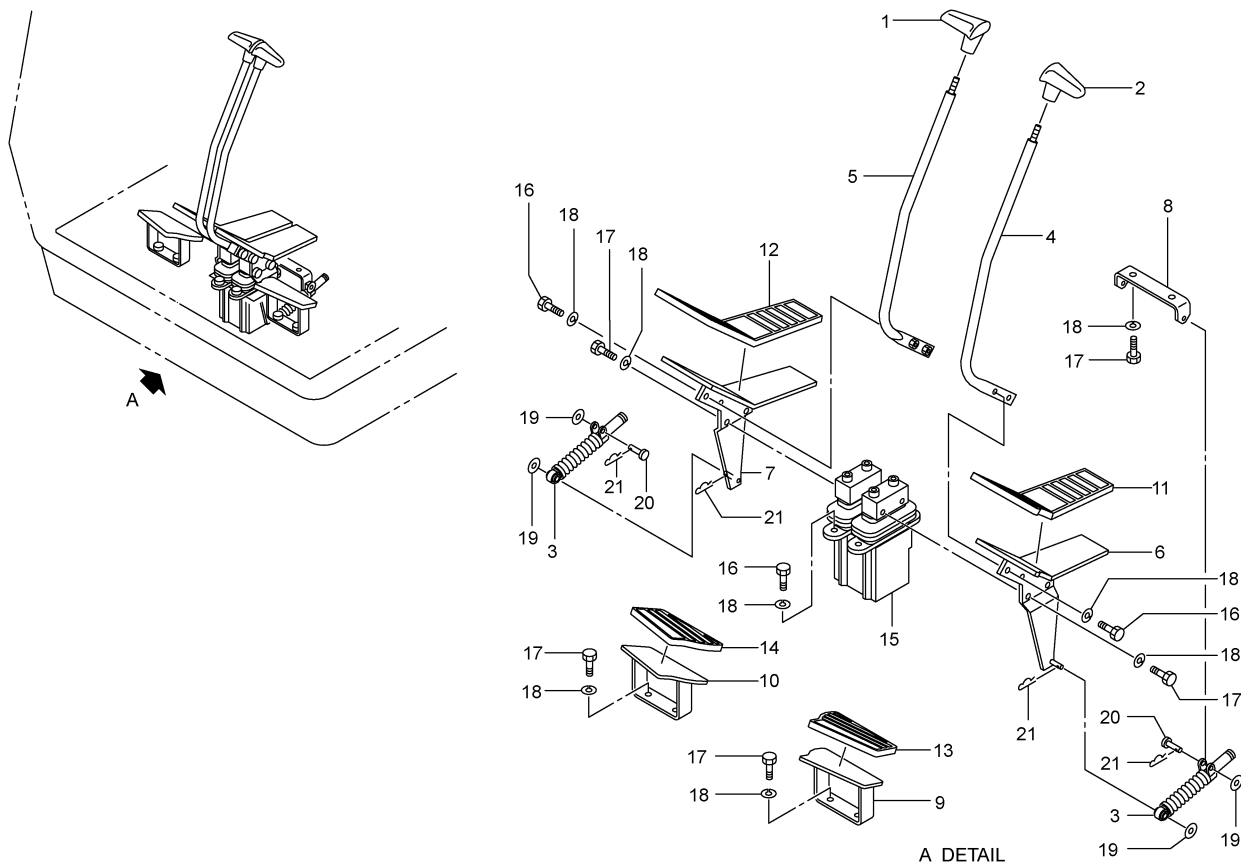

2,2006-LD  
817-570-11

符号 REF.No.	部品番号 PART No.	部品名称	PART NAME	個数 Qty	備考 NOTE
0	817-5700010	コントロールレバー(トラベル)	CONTROL LEVER(TRAVEL)		N. F. S.
1	707-57001000	グリップ° (R)	GRIP RH	1	
2	707-57002000	グリップ° (L)	GRIP LH	1	
3	707-57003000	ダンパ°	DAMPER	2	
4	817-57001010	レバ° (L)	LEVER(L)	1	
5	817-57002010	レバ° (R)	LEVER(R)	1	
6	707-57006000	ペダ° (L)	PEDAL(L)	1	
7	707-57007000	ペダ° (R)	PEDAL(R)	1	
8	707-57008010	ブラケット	BRACKET	1	
9	707-57009000	フットレスト (L)	FOOTREST(L)	1	
10	707-57010000	フットレスト (R)	FOOTREST(R)	1	
11	707-57011000	カハ° (L)	COVER(L)	1	
12	707-57012000	カハ° (R)	COVER(R)	1	
13	707-57013000	カハ° (L)	COVER(L)	1	
14	707-57014000	カハ° (R)	COVER(R)	1	
15	669-34200005	バルブ°・パイロット	VALVE-PILOT	1	
16	001-10310025	ボルト	BOLT	8	
17	001-10310020	ボルト	BOLT	10	
18	001-12110003	ワッシャ°・スプリング°	WASHER-SPRING	18	
19	001-12208000	ワッシャ	WASHER	4	
20	001-20108030	ピン	PIN	2	
21	001-20408000	ピン°・スナップ°	PIN-SNAP	4	

MEMO

キャブ&アクセサリ  
I. CAB & ACCESSORY

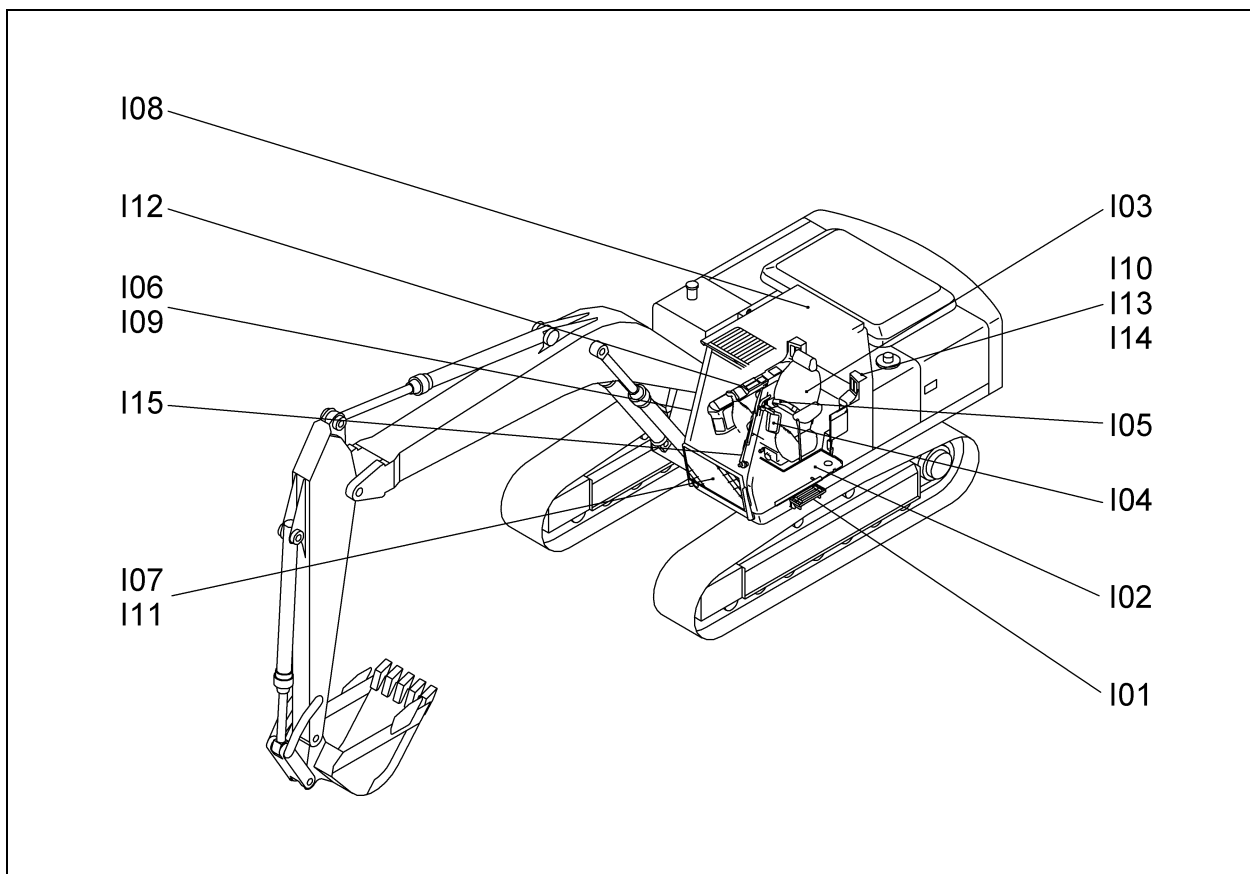

[8371001]S

I01	837-40600001	ステップ STEP	(OPTION)
I02	837-45000021	フロア フレーム FLOOR FRAME	
I03	837-52700001	シート カバー SEAT COVER	(OPTION)
I04	707-55700004	リアビュー ミラー (LH) REAR VIEW MIRROR(LH)	(OPTION)
I05	837-58000004	シート ベルト SEAT BELT	
I06	837-70100005	キャブ CAB	
I07	837-70200003	キャブ プロテクタ (ロー) CAB PROTECTOR(LOWER)	(OPTION)
I08	707-70300002	ヘッド ガード HEAD GUARD	(OPTION)
I09	837-70400003	キャブ CAB	(TRANSPARENT HATCH) (OPTION)
I10	837-70500001	エクスティンク ウィンチ EXTINGUISHER	(OPTION)
I11	837-70600005	キャブ プロテクタ CAB PROTECTOR	(OPTION)
I12	707-71100002	ダッシュボード DASHBOARD	

キャブ&アクセサリ  
**I. CAB & ACCESSORY**

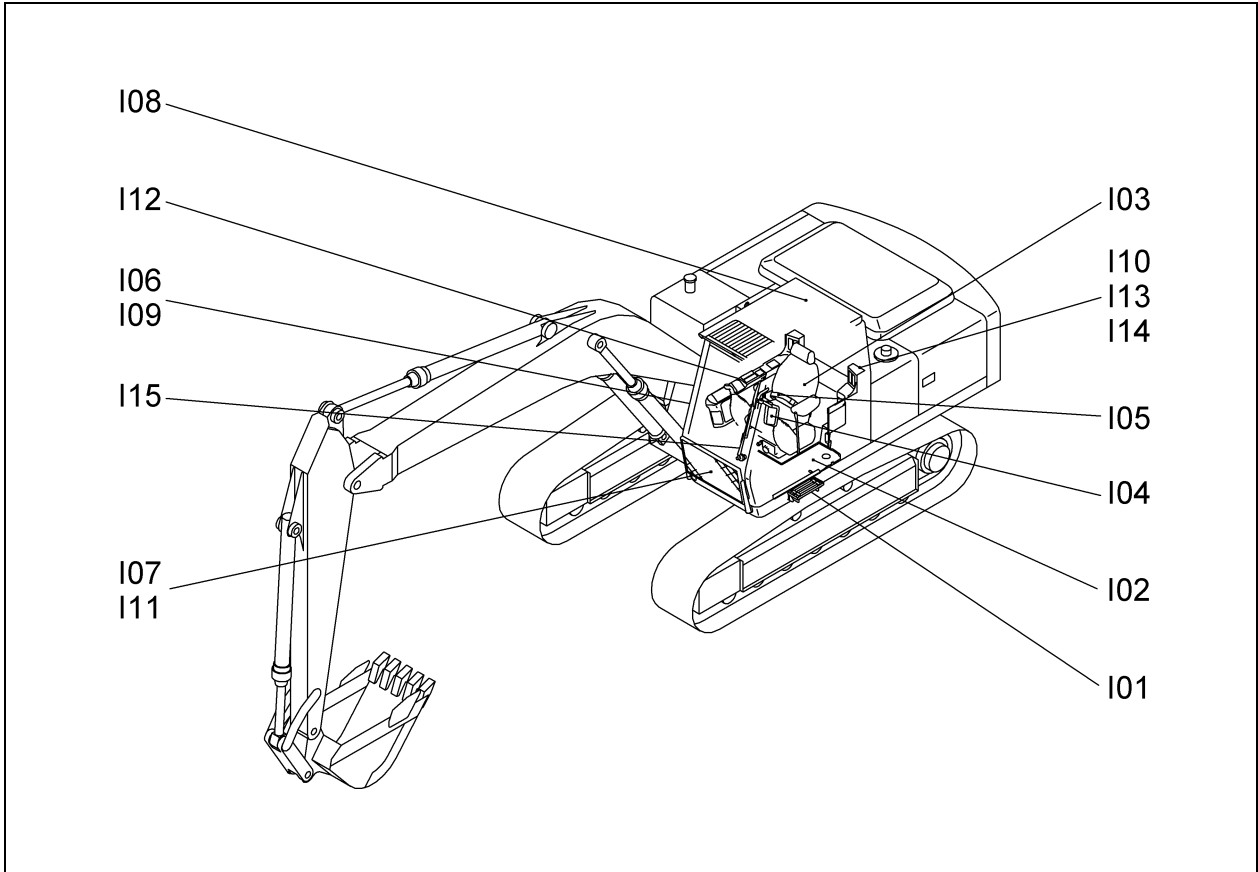

[8371001]S

I13	837-71200001	キャブ イクイメント CAB EQUIPMENT	(A/C)
I14	837-71500001	キャブ イクイメント CAB EQUIPMENT	(HEATER) (OPTION)
I15	847-77700010	ワイパ アンド ウォッシャ WIPER AND WASHER	

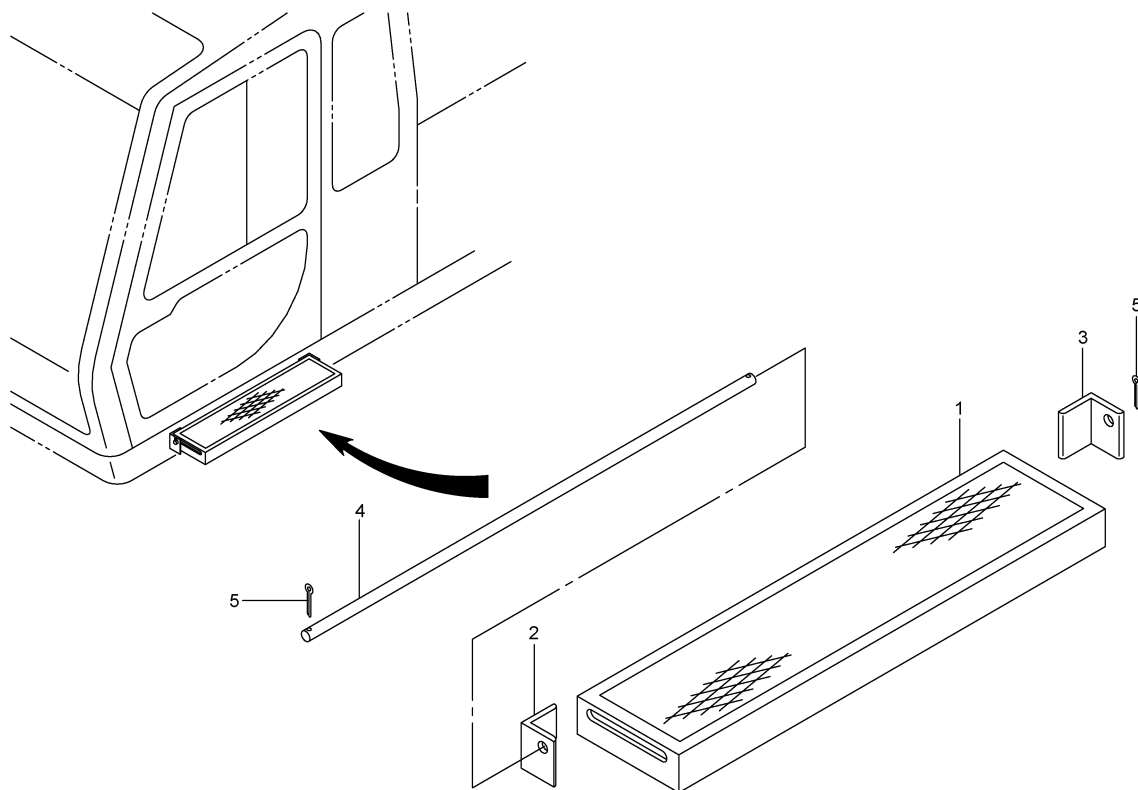

9;1999-TG  
837-406-01

符 号 REF. No.	部 品 番 号 PART No.	部 品 名 称	PART NAME	個 数 Q'ty	備 考 NOTE
0	837-4060000	ステップ	STEP		N. F. S.
1	837-4060100	フ ラ ケ ッ ト	BRACKET	1	
2	837-4060200	フ ラ ケ ッ ト	BRACKET	1	
3	837-4060300	フ ラ ケ ッ ト	BRACKET	1	
4	837-4060400	ピ ン	PIN	1	
5	001-20204020	ピ ン ・ ス プ リ ッ ト	PIN-SPLIT	2	

I02 837-4500021 フロア フレーム  
FLOOR FRAME

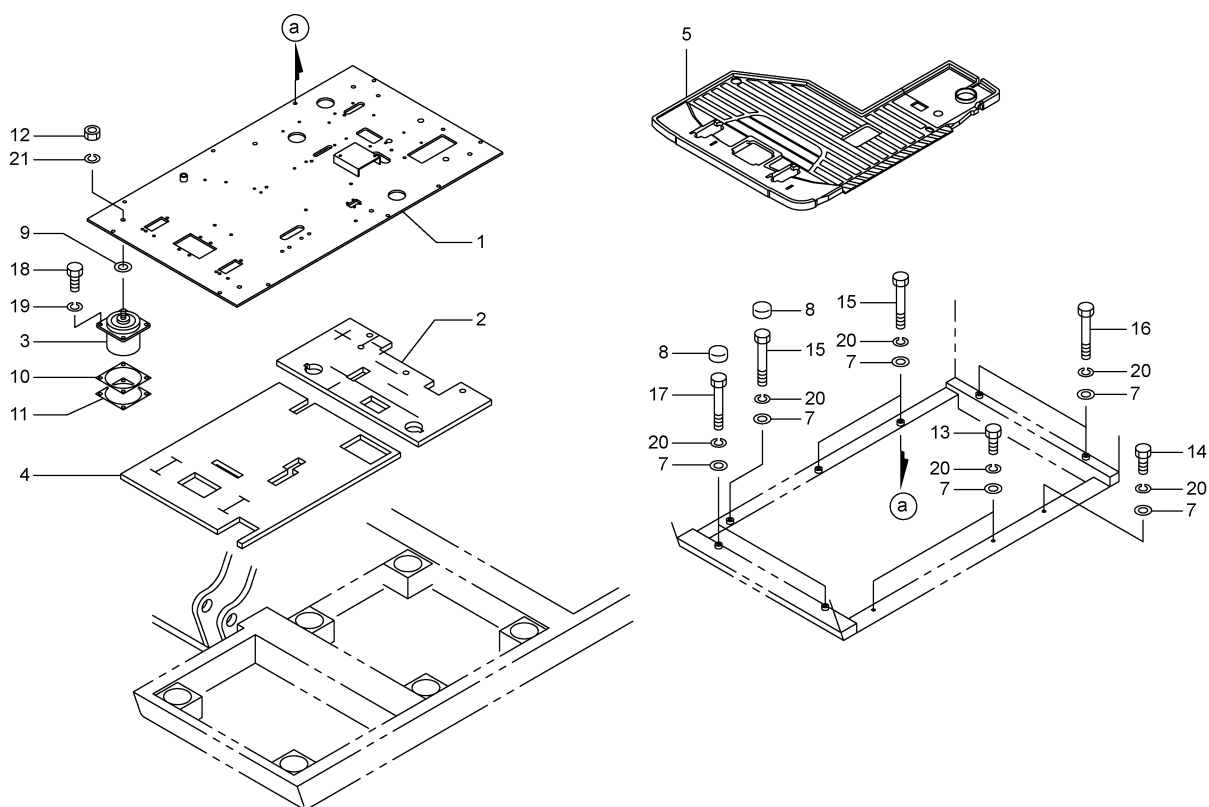

4,2003-LD  
837-450-21

符 号 REF.No.	部 品 番 号 PART No.	部 品 名 称	PART NAME	個 数 Q'ty	備 考 NOTE
0	837-4500020	フロア フレーム	FLOOR FRAME		N. F. S.
1	827-45001000	フレーム	FRAME	AR	DOZ
1	837-45001000	フレーム	FRAME	AR	
2	837-45002000	ライニング	LINING	1	
3	707-45003010	ビ <sup>ス</sup> カスマウント	VISCOUS MOUNT	6	
4	837-45003000	ライニング	LINING	1	
5	707-45002000	マット・フロア	MAT-FLOOR	AR	STD
5	707-45401000	マット・フロア	MAT-FLOOR	AR	(CE)
5	707-45402000	マット・フロア	MAT-FLOOR	AR	DOZ (CE)
5	707-52304000	マット・フロア	MAT-FLOOR	AR	OPT
5	767-45002000	マット・フロア	MAT-FLOOR	AR	DOZ
5	767-45005000	マット・フロア	MAT-FLOOR	AR	OPT&DOZ
5	767-45006000	マット・フロア	MAT-FLOOR	AR	(SELECTER)
5	767-45007000	マット・フロア	MAT-FLOOR	AR	OPT (SELECTER)
5	767-45008000	マット・フロア	MAT-FLOOR	AR	DOZ (SELECTER)
5	767-45009000	マット・フロア	MAT-FLOOR	AR	OPT&DOZ (SELECTER)
5	767-45010000	マット・フロア	MAT-FLOOR	AR	OPT (CE)
5	767-45011000	マット・フロア	MAT-FLOOR	AR	OPT&DOZ (CE)
5	837-45004000	マット・フロア	MAT-FLOOR	AR	OPT&L. PEDAL (SELECT)
5	837-45005000	マット・フロア	MAT-FLOOR	AR	OPT&L. PEDAL (CE)
5	837-45006000	マット・フロア	MAT-FLOOR	AR	OPT&L. PEDAL&DOZ
5	837-45007000	マット・フロア	MAT-FLOOR	AR	OPT&L. PEDAL&DOZ (SEL)
7	707-45010000	ワッシャ	WASHER	10	
8	707-45011000	キャップ	CAP	3	
9	707-45012000	シム (1.0)	SHIM (1.0)	AR	
10	707-45013000	シム (1.0)	SHIM (1.0)	AR	
11	707-45014000	シム (1.6)	SHIM (1.6)	AR	
12	001-13216000	ナット	NUT	6	
13	001-10312035	ボ <sup>ル</sup> ト	BOLT	2	
14	001-10312040	ボ <sup>ル</sup> ト	BOLT	1	
15	001-10312075	ボ <sup>ル</sup> ト	BOLT	3	
16	001-10312085	ボ <sup>ル</sup> ト	BOLT	2	
17	001-10312090	ボ <sup>ル</sup> ト	BOLT	2	
18	001-10310030	ボ <sup>ル</sup> ト	BOLT	24	
19	001-12110003	ワッシャ・スプ <sup>リ</sup> ング	WASHER-SPRING	24	

I02 837-4500021 フロア フレーム  
FLOOR FRAME

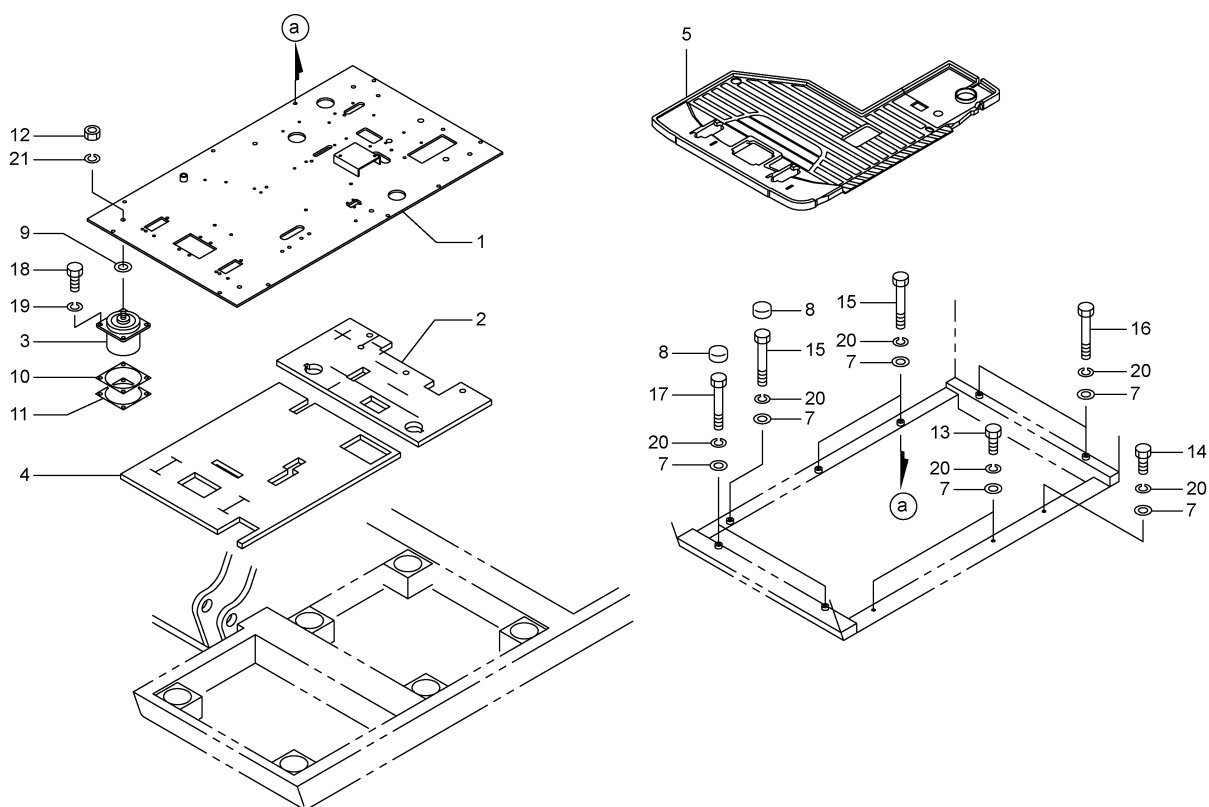

4,2003-LD  
837-450-21

符 号 REF. No.	部 品 番 号 PART No.	部 品 名 称	PART NAME	個 数 Q'ty	備 考 NOTE
20	001-12112003	ワッシャ・スフ° リンク°	WASHER-SPRING	10	
21	001-12116003	ワッシャ・スフ° リンク°	WASHER-SPRING	6	



I03 837-5270001 シートカバー  
SEAT COVER

(OPTION)

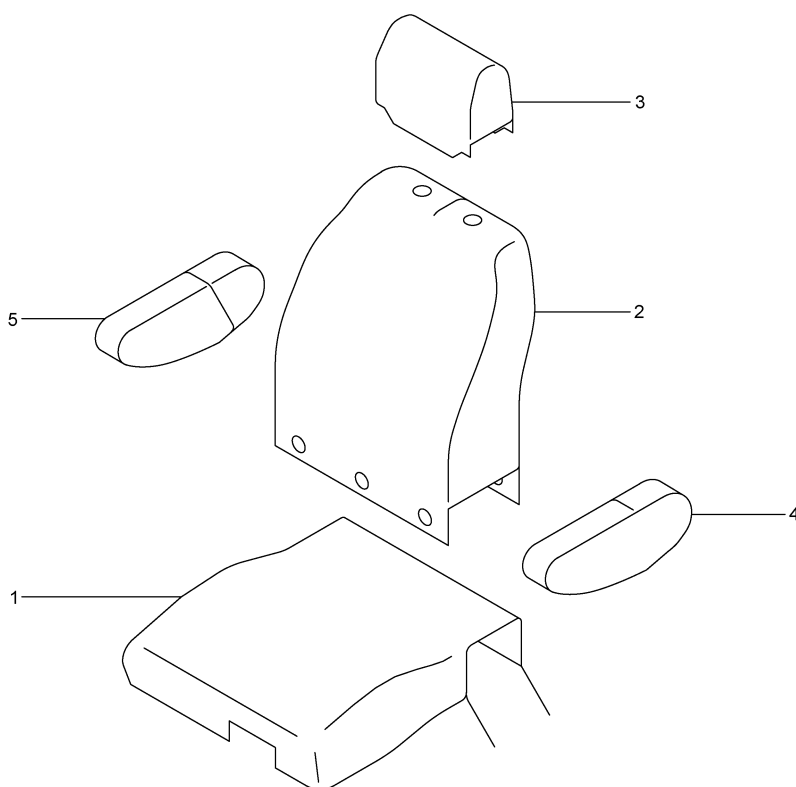

1,2000-TG  
837-527-01

符 号 REF. No.	部 品 番 号 PART No.	部 品 名 称	PART NAME	個 数 Q'ty	備 考 NOTE
0	837-5270000	シート カバ <sup>ー</sup>	SEAT COVER	1 SET	
1	707-5270100	カバ <sup>ー</sup> - クッション	COVER-CUSHION	1	
2	707-5270200	カバ <sup>ー</sup> - バ <sup>ック</sup>	COVER-BACK	1	
3	707-5270300	カバ <sup>ー</sup> - ヘッド <sup>レスト</sup>	COVER-HEADRESTRAINT	1	
4	837-5270400	カバ <sup>ー</sup> - ア <sup>ーム</sup> レスト (L)	COVER-ARMREST (L)	1	
5	837-5270500	カバ <sup>ー</sup> - ア <sup>ーム</sup> レスト (R)	COVER-ARMREST (R)	1	

I04 707-5570004 リアビュー ミラー (LH) (OPTION)  
 REAR VIEW MIRROR(LH)

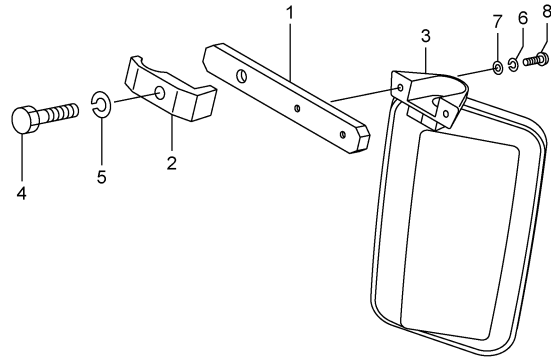
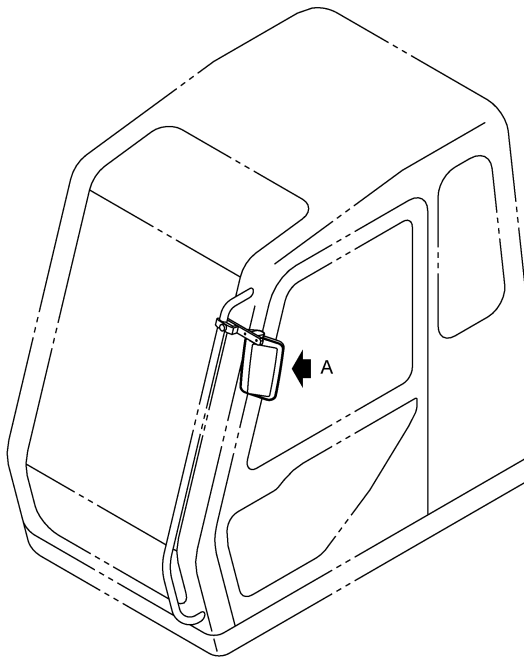

A DETAIL

6,2007-LD  
 707-557-04

符 号 REF.No.	部 品 番 号 PART No.	部 品 名 称	PART NAME	個 数 Qty	備 考 NOTE
0	707-55700000	リアビュー ミラー (LH)	REAR VIEW MIRROR(LH)	1 SET	
1	707-55701000	ステー・ミラー	STAY-MIRROR	1	
2	187-61005020	クランプ	CLAMP	1	
3	203-70118000	ミラー・ドア	MIRROR-DOOR	1	
4	001-10312060	ボルト	BOLT	1	
5	001-12112003	ワッシャ・スフ リンク	WASHER-SPRING	1	
6	001-12106003	ワッシャ・スフ リンク	WASHER-SPRING	2	
7	001-12206000	ワッシャ	WASHER	2	
8	001-10706020	スクリュ・マシン	SCREW-MACHINE	2	

I05 837-5800004 シートベルト  
SEAT BELT

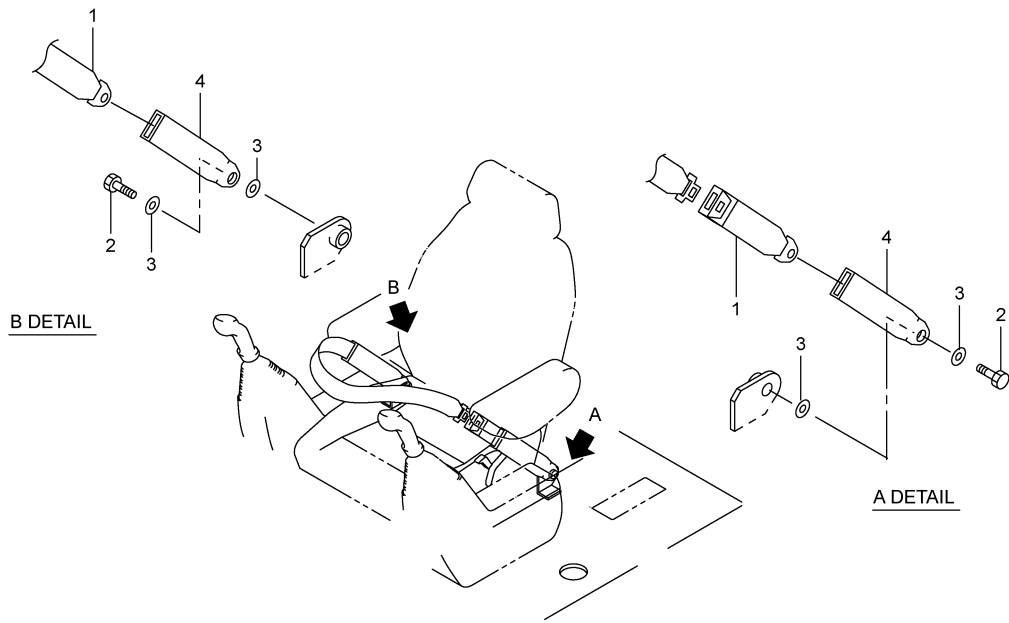

10,2000-TG  
837-580-04

符 号 REF. No.	部 品 番 号 PART No.	部 品 名 称	PART NAME	個 数 Q'ty	備 考 NOTE
0	837-58000000	シート べルト	SEAT BELT		N. F. S.
1	837-58001000	べルト・シート	BELT-SEAT	1	
2	837-58002010	ボルト	BOLT	2	
3	837-58003000	ワッシャ	WASHER	4	
4	837-58004000	フーツ	BOOT	2	

***See next page*** 

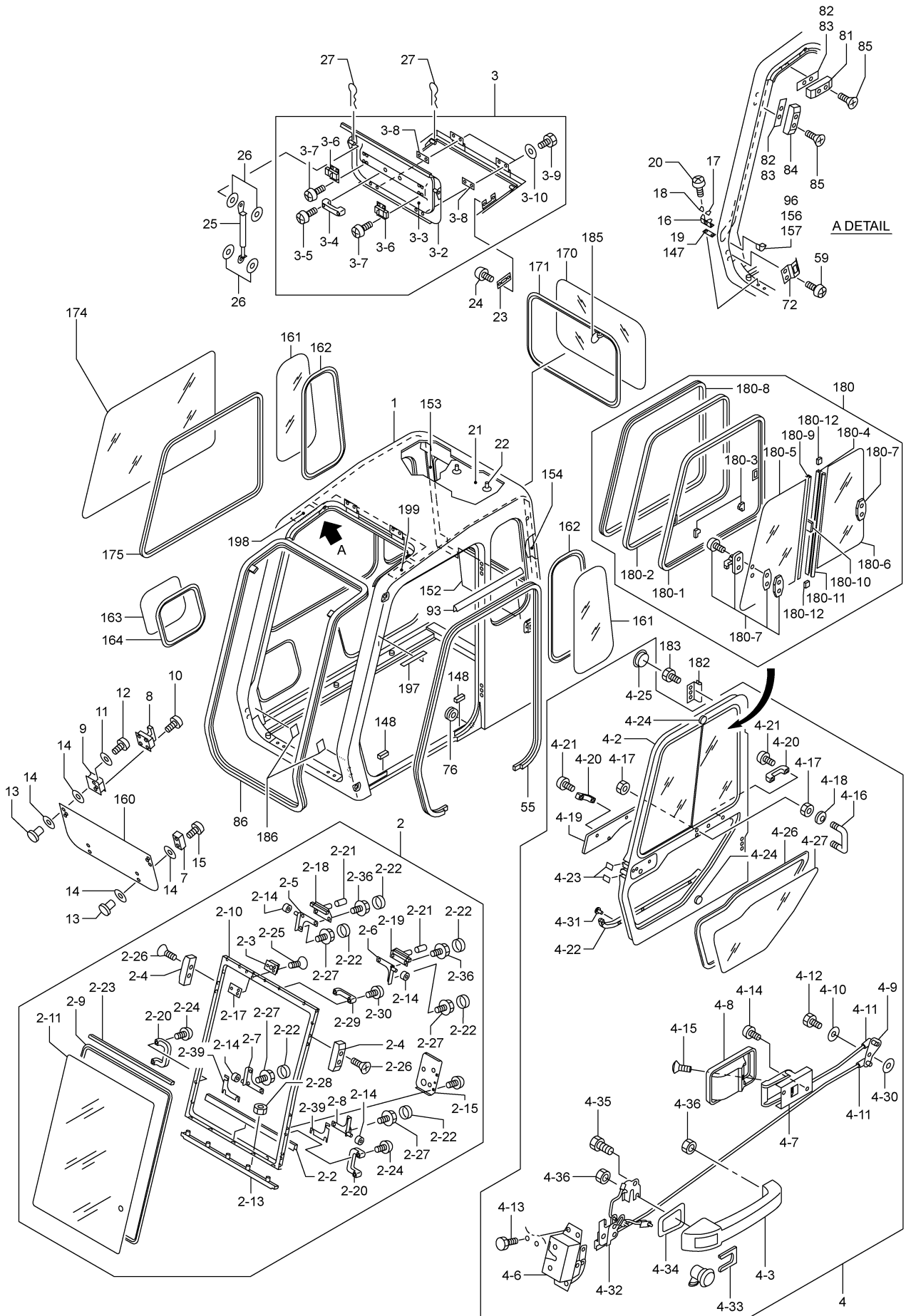

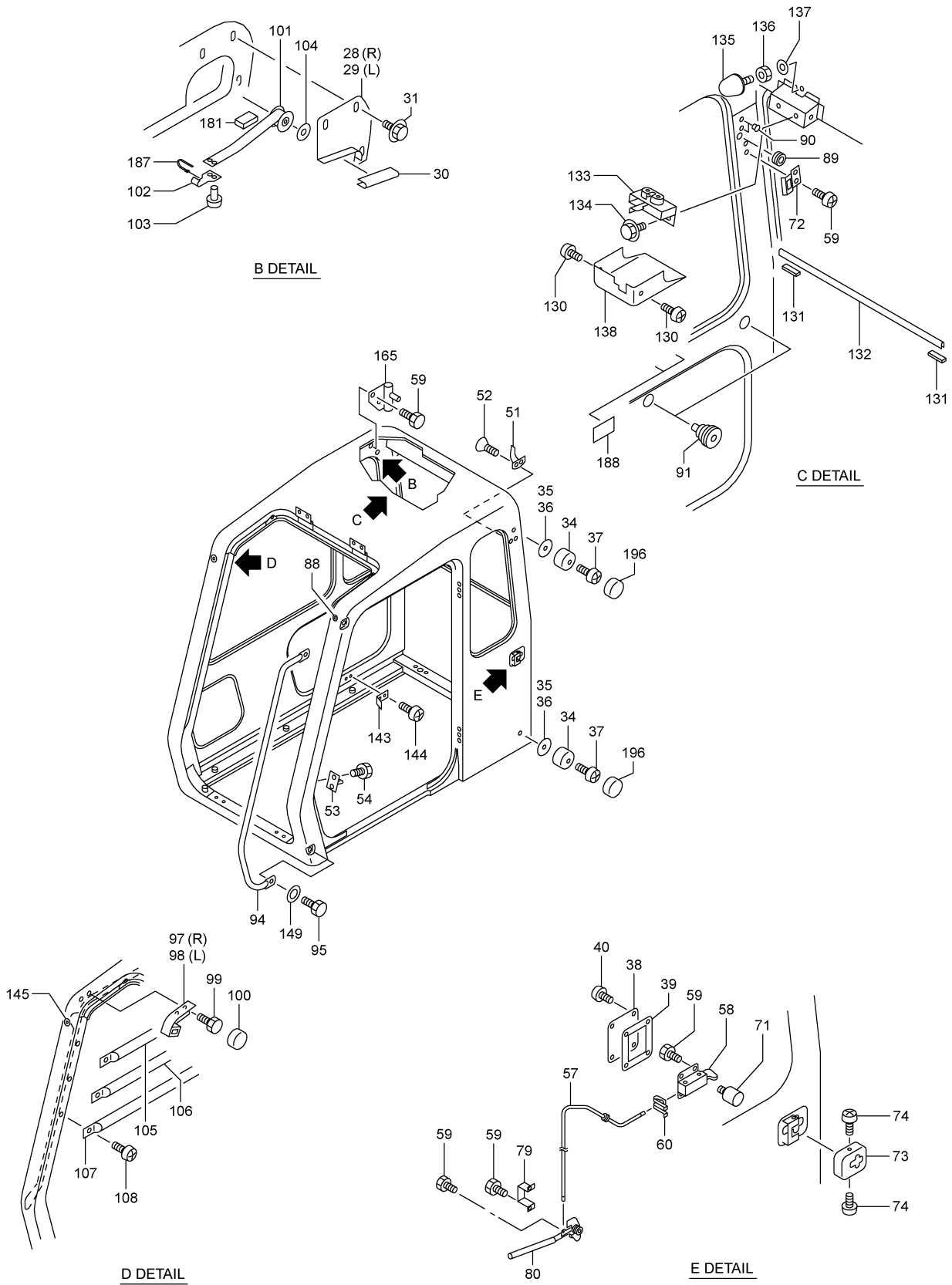

I06 837-70100005 キャブ  
CAB

符 号 REF.No.	部 品 番 号 PART No.	部 品 名 称	PART NAME	個 数 Q'ty	備 考 NOTE
0	837-70100000	キャブ	CAB		N. F. S.
1	707-70101000	キャブ	CAB	1	
2	837-70100110	スライド ウインド SUBASSY	SLIDE WINDOW	1	
-2	707-70101100	カバー	COVER	1	
-3	707-70102100	ストライカ	STRIKER	1	
-4	707-70150000	サポ ート	SUPPORT	2	
-5	707-70104100	ガ レット	GUSSET	1	
-6	707-70105100	ガ レット	GUSSET	1	
-7	707-70106100	ガ レット	GUSSET	1	
-8	707-70107100	ガ レット	GUSSET	1	
-9	707-70108100	ウエザ ストリップ	WEATHER STRIP	1	
-10	707-70109110	フレーム	FRAME	1	
-11	837-70110100	ガ ラス	GLASS	1	
-13	707-70111110	ウエザ ストリップ	WEATHER STRIP	1	
-14	707-70112100	ローラ	ROLLER	4	
-15	707-70113110	ブ ラケット	BRACKET	1	
-17	707-70114100	プ レート	PLATE	1	
-18	707-70115100	ロック	LOCK	1	
-19	707-70116100	ロック	LOCK	1	
-20	707-70117100	グ リップ	GRIP	2	
-21	707-70118100	キャップ	CAP	2	
-22	707-70164000	キャップ	CAP	12	
-23	707-70119100	ウエザ ストリップ	WEATHER STRIP	1	
-24	707-70120100	スクリュ	SCREW	4	
-25	707-70121100	スクリュ	SCREW	3	
-26	707-70151000	スクリュ	SCREW	4	
-27	707-70123100	スクリュ	SCREW	8	
-28	001-13205000	ナット	NUT	5	
-29	707-70124100	ハンド ル	HANDLE	1	
-30	707-70125100	スクリュ	SCREW	2	
-36	707-70126100	スクリュ	SCREW	4	
-39	707-70127100	シム・スライド ウインド	SHIM SLIDE WINDOW	2	
3	707-70100200	ハッチ SUBASSY	HATCH	1	
-2	707-70101200	ハッチ	HATCH	1	
-3	707-70102200	ライニング	LINING	1	
-4	707-70103200	ハンド ル	HANDLE	1	
-5	707-70125100	スクリュ	SCREW	2	
-6	707-70105200	ロック	LOCK	2	
-7	707-70109000	スクリュ	SCREW	8	
-8	707-70106200	スペ ーサ	SPACER	2	
-9	001-11406251	ボ ルト ( ワッシャツキ )	BOLT-WASHER ASSEMBLE	4	
-10	707-70104200	ワッシャ	WASHER	4	
4	837-70100300	ド アー SUBASSY	DOOR	1	
-2	01E-70101300	ド アー	DOOR	1	
-3	01E-70102300	ハンド ル・ド アー	HANDLE-DOOR	1	
-6	01E-70103300	ロック	LOCK	1	
-7	707-70106300	ハンド ル	HANDLE	1	
-8	707-70107300	エスカッション	ESCUTCHEON	1	
-9	707-70108300	ベ ルクランク	BELL CRANK	1	
-10	707-70109300	ワッシャ	WASHER	1	
-11	707-70110300	ホルダ	HOLDER	2	
-12	707-70111300	ボ ルト	BOLT	1	
-13	772-70174000	スクリュ・マシン	SCREW-MACHINE	4	
-14	707-70128300	スクリュ	SCREW	2	
-15	707-70112300	スクリュ	SCREW	1	
-16	707-70113300	ロッド	ROD	1	
-17	707-70114300	ナット	NUT	4	
-18	707-70115300	グ ロメット	GROMMET	2	
-19	707-70116310	ライニング	LINING	1	
-20	707-70124100	ハンド ル	HANDLE	2	
-21	707-70125100	スクリュ	SCREW	4	
-22	707-70117300	ウエザ ストリップ	WEATHER STRIP	1	
-23	707-70118300	カバー	COVER	2	
-24	707-70119300	プ ロテクタ	PROTECTOR	2	
-25	707-70120300	グ ロメット	GROMMET	6	
-26	707-70121300	ウエザ ストリップ	WEATHER STRIP	1	
-27	837-70122300	ガ ラス	GLASS	1	
-30	707-70123300	ワッシャ	WASHER	1	
-31	707-70124300	クリップ	CLIP	2	
-32	01E-70106300	ロッド	ROD	1	

符 号 REF.No.	部 品 番 号 PART No.	部 品 名 称	PART NAME	個 数 Q'ty	備 考 NOTE
-33	01E-70107300	クリツフ	CLIP	1	
-34	01E-70108300	シール	SEAL	1	
-35	01E-70109300	ボルト	BOLT	1	
-36	01E-70110300	ナット	NUT	2	
7	707-70102000	ガイド	GUIDE	2	
8	707-70103000	ラッチ	LATCH	2	
9	707-70104000	ブラケット	BRACKET	2	
10	707-70105000	スクリュ	SCREW	8	
11	707-70106000	ワッシャ	WASHER	6	
12	707-76116000	スクリュ・タツピン	SCREW-TAPPING	6	
13	707-70107000	ナット	NUT	10	
14	707-70108000	パッキン	PACKING	20	
15	707-70421000	スクリュ	SCREW	4	
16	707-70110000	ブラケット	BRACKET	2	
17	707-70111000	プロテクタ	PROTECTOR	2	
18	707-70112000	プロテクタ	PROTECTOR	2	
19	707-70113000	スペーサ	SPACER	2	
20	707-70114000	スクリュ	SCREW	4	
21	707-70115010	ライニング	LINING	1	
22	707-70116000	クリツフ	CLIP	36	
23	707-70117000	ストライカ	STRIKER	2	
24	707-70118000	スクリュ	SCREW	4	
25	699-26800001	ガスステー	GAS STAY	2	
26	707-70408000	ワッシャ	WASHER	8	
27	707-70119000	ピン・スナッフ	PIN-SNAP	4	
28	707-70120000	カバー	COVER	1	
29	707-70121000	カバー	COVER	1	
30	707-70122000	ストツハ	STOPPER	2	
31	707-70123000	スクリュ	SCREW	6	
34	707-70126000	ラバー	RUBBER	2	
35	707-70127000	シム (2.0)	SHIM(2.0)	AR	
36	707-70128000	シム (1.0)	SHIM(1.0)	AR	
37	707-70129000	スクリュ	SCREW	2	
38	707-70130000	カバー	COVER	1	
39	707-70131000	ラバー	RUBBER	1	
40	707-70132000	スクリュ	SCREW	4	
51	707-70133000	フック	HOOK	1	
52	707-70134000	スクリュ・タツピン	SCREW-TAPPING	2	
53	707-70135000	ストライカ	STRIKER	1	
54	001-10308020	ボルト	BOLT	2	
55	01E-70102000	ウェザーストリップ	WEATHER STRIP	1	
57	707-70138000	ワイヤ	WIRE	1	
58	707-70139000	ロック	LOCK	1	
59	772-70174000	スクリュ・マシン	SCREW-MACHINE	17	
60	707-70140000	クリツフ	CLIP	1	
71	707-70141000	ストツハ	STOPPER	2	
72	707-70142000	ストライカ	STRIKER	4	
73	707-70143000	カバー	COVER	1	
74	707-70193000	スクリュ	SCREW	2	
76	707-70144000	グロメット	GROMMET	1	
79	707-70145000	ブラケット	BRACKET	1	
80	707-70146000	ハンドル	HANDLE	1	
81	707-70147000	サポート	SUPPORT	2	
82	707-70148000	シム (1.4)	SHIM(1.4)	4	
83	707-70149000	シム (0.5)	SHIM(0.5)	8	
84	707-70150000	サポート	SUPPORT	2	
85	707-70151000	スクリュ	SCREW	8	
86	707-70152000	ウェザーストリップ	WEATHER STRIP	1	
88	707-70153000	グロメット	GROMMET	1	
89	707-70154000	プラグ	PLUG	1	
90	707-70155000	カバー	COVER	2	
91	707-70156000	グロメット	GROMMET	2	
93	707-70157000	ウェザーストリップ	WEATHER STRIP	1	
94	707-70158000	アシストパイプ	ASSIAT PIPE	1	
95	707-70159000	ボルト	BOLT	2	
96	707-70160000	ストツハ	STOPPER	2	
97	707-70161000	ストライカ	STRIKER	1	
98	707-70162000	ストライカ	STRIKER	1	
99	707-70163000	ボルト	BOLT	4	
100	707-70164000	キャップ	CAP	4	



符 号 REF.No.	部 品 番 号 PART No.	部 品 名 称	PART NAME	個 数 Q'ty	備 考 NOTE
101	707-70165000	スフ°リンク°	SPRING	2	
102	707-70166000	フック	HOOK	2	
103	707-70167000	リハ°ット	RIVET	4	
104	001-12210000	ワッシャ	WASHER	2	
105	707-70168000	ガ°ート°	GUARD	1	
106	707-70169000	ガ°ート°	GUARD	1	
107	707-70170000	ガ°ート°	GUARD	1	
108	707-70171000	スクリュ	SCREW	6	
130	707-70172000	クリツフ°	CLIP	2	
131	707-70173000	スヘ°-サ	SPACER	2	
132	707-70174000	ラハ°-	RUBBER	1	
133	707-70175000	ロツク	LOCK	1	
134	707-70196000	ボ°ルト	BOLT	2	
135	707-70177000	ストツハ°	STOPPER	1	
136	001-13010000	ナツト	NUT	1	
137	001-12212000	ワッシャ	WASHER	1	
138	707-70178000	カハ°-	COVER	1	
143	707-70179000	フ°ラケツト	BRACKET	1	
144	001-10704012	スクリュ°マシン	SCREW-MACHINE	2	
145	707-70180000	フ°ラク°	PLUG	1	
147	707-70181000	スヘ°-サ	SPACER	2	
148	707-70182000	ラハ°-	RUBBER	2	
149	707-70407000	ワッシャ	WASHER	2	
152	707-70197000	ライニンク°	LINING	1	
153	707-70198000	ライニンク°	LINING	1	
154	707-70199000	ライニンク°	LINING	1	
156	707-70401000	シム (4.0)	SHIM(4.0)	2	
157	707-70402000	シム (2.0)	SHIM(2.0)	2	
160	837-70183000	ガ°ラス	GLASS	1	
161	837-70184000	ガ°ラス	GLASS	2	
162	707-70185000	ウエザ°ストリツフ°	WEATHER STRIP	2	
163	837-70186000	ガ°ラス	GLASS	1	
164	707-70187000	ウエザ°ストリツフ°	WEATHER STRIP	1	
165	707-70188000	ロツク	LOCK	1	
170	837-70189000	ガ°ラス	GLASS	1	
171	707-70190000	ウエザ°ストリツフ°	WEATHER STRIP	1	
174	837-70168000	ガ°ラス	GLASS	1	
175	837-70169000	ウエザ°ストリツフ°	WEATHER STRIP	1	
180	837-70100500	サツシ (L) SUBASSY	SASH	1	
-1	707-70101500	サツシ	SASH	1	
-2	707-70102500	ランチャネル	RUN CHANNEL	1	
-3	707-70103400	ストツハ°	STOPPER	2	
-4	707-70103500	センタ°フレ°ム	CENTER-FRAME	1	
-5	837-70104500	ガ°ラス	GLASS	1	
-6	837-70105500	ガ°ラス	GLASS	1	
-7	707-70107400	ロツク	LOCK	2	
-8	707-70106500	トリム	TRIM	1	
-9	707-70107500	センタ°フレ°ム	CENTER-FRAME	1	
-10	707-70109400	ハ°ンハ°°ラハ°-	BUMPER-RUBBER	1	
-11	707-70108500	センタ°シール	CENTER-SEAL	1	
-12	707-70111400	シール°ダ°スト	SEAL-DUST	2	
181	707-70124010	ラハ°-	RUBBER	4	
182	707-70191000	ヒンジ°	HINGE	2	
183	707-70192000	ボ°ルト	BOLT	12	
185	707-70194000	リング°	RING	1	
186	707-70195000	カハ°-	COVER	2	
187	001-70504002	ハ°インタ°	BINDER	2	
188	767-70070000	フ°レ°ト°ラハ°-	PLATE-RUBBER	2	
196	707-70403000	キャツフ°	CAP	2	
197	707-70404000	ラハ°-	RUBBER	1	
198	707-70405000	ライニンク°	LINING	1	
199	707-70406000	ライニンク°	LINING	1	

I07 837-7020003 キャブ フロテクタ (ロー) CAB PROTECTOR(LOWER) (OPTION)

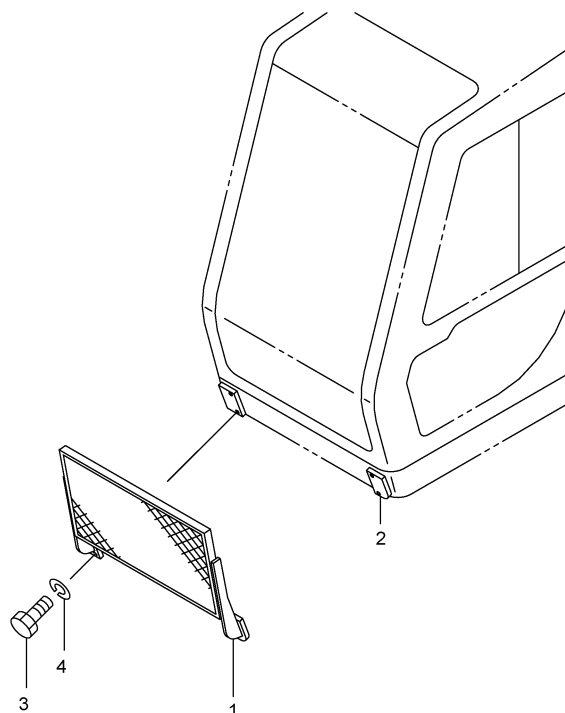

11,2000-TG  
837-702-03

符 号 REF. No.	部 品 番 号 PART No.	部 品 名 称	PART NAME	個 数 Q'ty	備 考 NOTE
0	837-7020000	キャブ フロテクタ (ロー)	CAB PROTECTOR (LOWER)	1 SET	
1	707-70201020	フロテクタ	PROTECTOR	1	
2	837-70201000	プレート	PLATE	1	
3	001-10316030	ボルト	BOLT	4	
4	001-12116003	ワッシャ・スプリング	WASHER-SPRING	4	

I08 707-7030002 ヘットガード  
HEAD GUARD

(OPTION)

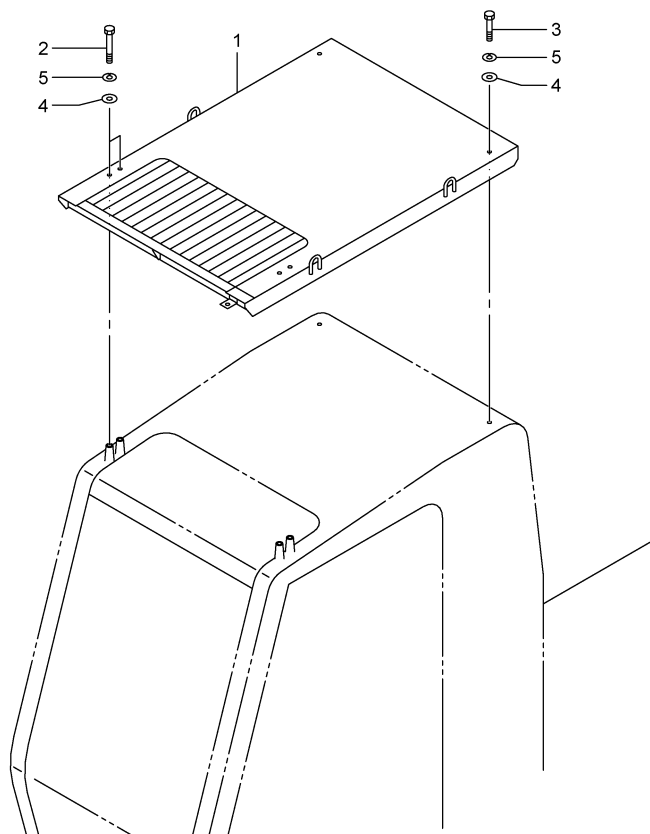

3,2003-LD  
707-703-02

符 号 REF. No.	部 品 番 号 PART No.	部 品 名 称	PART NAME	個 数 Qty	備 考 NOTE
0	707-70300000	ヘットガード	HEAD GUARD	1 SET	
1	707-70301000	ガード・ヘット	GUARD-HEAD	1	
2	001-10310125	ボルト	BOLT	4	
3	001-10310090	ボルト	BOLT	2	
4	777-65605000	ワッシャ	WASHER	6	
5	001-12110003	ワッシャ・スプリング	WASHER-SPRING	6	

***See next page*** 

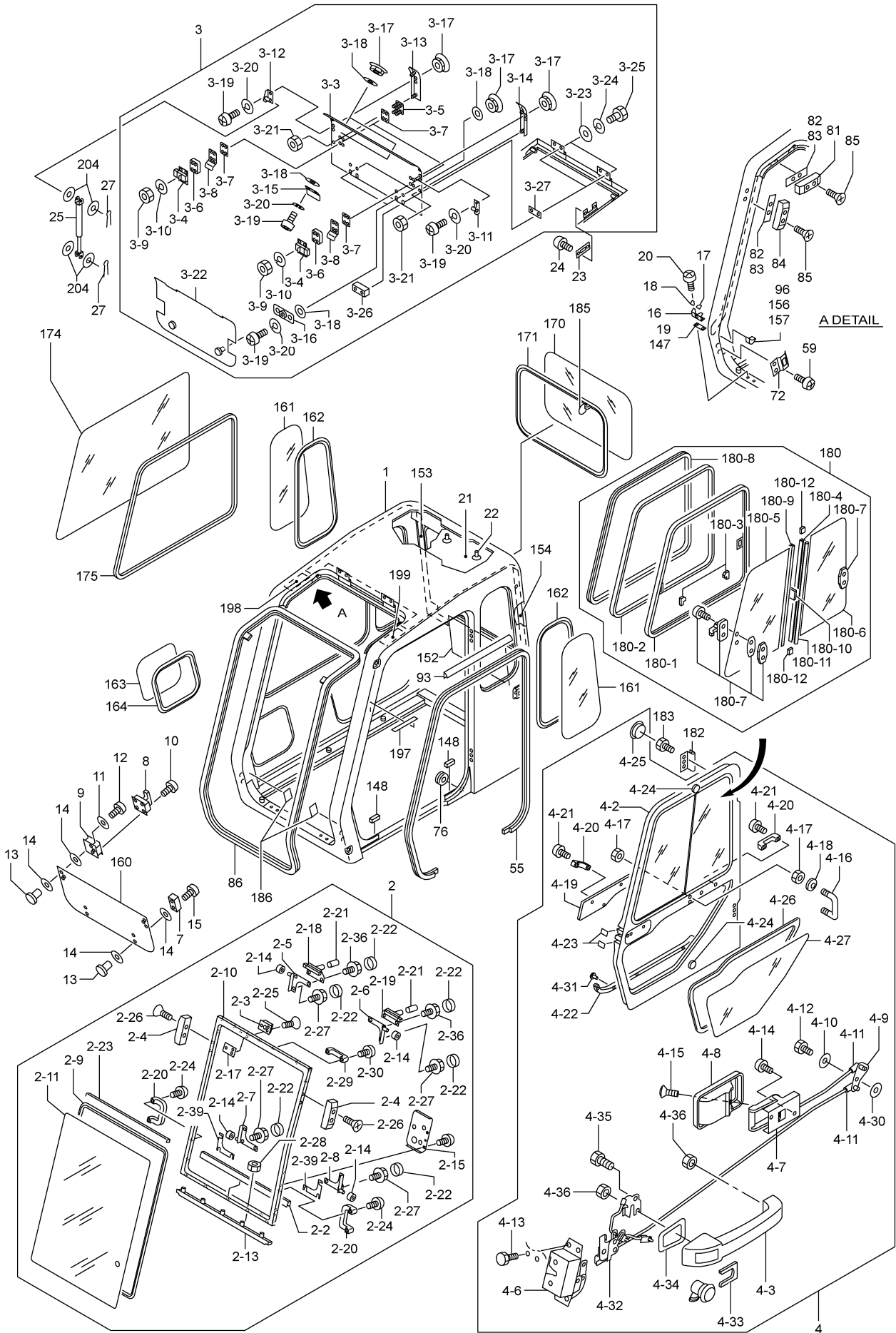

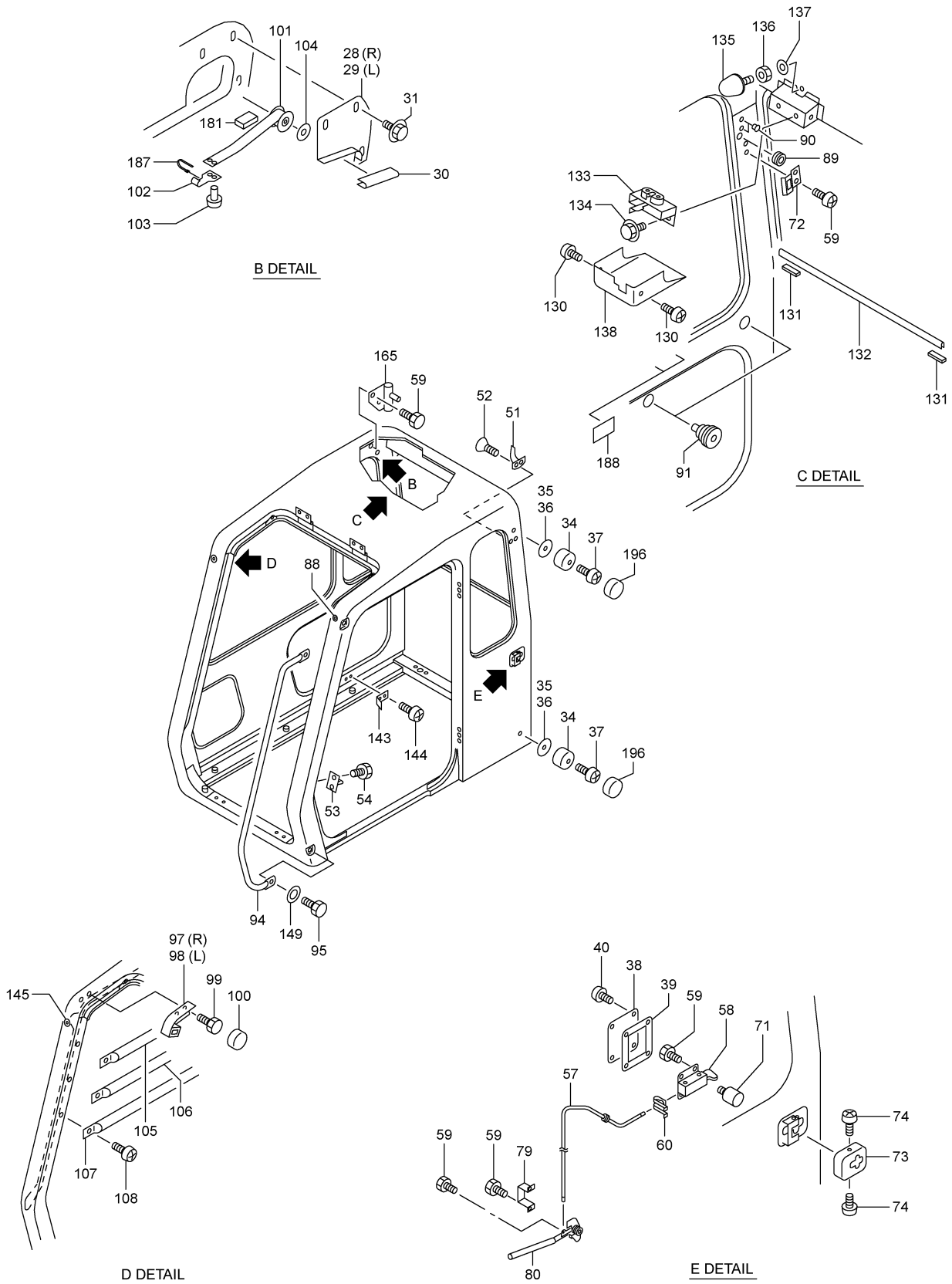

符 号 REF.No.	部 品 番 号 PART No.	部 品 名 称	PART NAME	個 数 Q'ty	備 考 NOTE
0	837-7040000	キャブ	CAB		N. F. S.
1	707-7010100	キャブ	CAB	1	
2	837-70100110	スライド ウインド SUBASSY	SLIDE WINDOW	1	
-2	707-70101100	カバー	COVER	1	
-3	707-70102100	ストライカ	STRIKER	1	
-4	707-70150000	サポート	SUPPORT	2	
-5	707-70104100	ガセット	GUSSET	1	
-6	707-70105100	ガセット	GUSSET	1	
-7	707-70106100	ガセット	GUSSET	1	
-8	707-70107100	ガセット	GUSSET	1	
-9	707-70108100	ウエザーストリップ	WEATHER STRIP	1	
-10	707-70109110	フレーム	FRAME	1	
-11	837-70110100	ガラス	GLASS	1	
-13	707-70111110	ウエザーストリップ	WEATHER STRIP	1	
-14	707-70112100	ローラ	ROLLER	4	
-15	707-70113110	ブラケット	BRACKET	1	
-17	707-70114100	プレート	PLATE	1	
-18	707-70115100	ロック	LOCK	1	
-19	707-70116100	ロック	LOCK	1	
-20	707-70117100	グリップ	GRIP	2	
-21	707-70118100	キャップ	CAP	2	
-22	707-70164000	キャップ	CAP	12	
-23	707-70119100	ウエザーストリップ	WEATHER STRIP	1	
-24	707-70120100	スクリュー	SCREW	4	
-25	707-70121100	スクリュー	SCREW	3	
-26	707-70151000	スクリュー	SCREW	4	
-27	707-70123100	スクリュー	SCREW	8	
-28	001-13205000	ナット	NUT	5	
-29	707-70124100	ハンドル	HANDLE	1	
-30	707-70125100	スクリュー	SCREW	2	
-36	707-70126100	スクリュー	SCREW	4	
-39	707-70127100	シム・スライド ウインド	SHIM SLIDE WINDOW	2	
3	707-70400100	ハッチ SUBASSY	HATCH	1	
-3	707-70401100	ハッチ	HATCH	1	
-4	707-70105200	ロック	LOCK	2	
-5	707-70402100	プレート	PLATE	2	
-6	707-70403100	ロック	LOCK	2	
-7	707-70404100	ロック	LOCK	4	
-8	707-70405100	ハンドル	HANDLE	2	
-9	707-70406100	ナット	NUT	8	
-10	707-70407100	ワッシャ	WASHER	8	
-11	707-70408100	ダンパ	DAMPER	1	
-12	707-70409100	ダンパ	DAMPER	1	
-13	707-70410100	ハッチ・サイド	HATCH-SIDE	1	
-14	707-70411100	ハッチ・サイド	HATCH-SIDE	1	
-15	707-70412100	ブラケット	BRACKET	2	
-16	707-70413100	ボス	BOSS	2	
-17	707-70107000	ナット	NUT	12	
-18	707-70108000	パッキング	PACKING	16	
-19	707-70420100	スクリュー	SCREW	12	
-20	707-70106000	ワッシャ	WASHER	12	
-21	001-13205000	ナット	NUT	4	
-22	707-70414100	サンシェイド	SUNSHADE	1	
-23	707-70415100	ワッシャ	WASHER	4	
-24	707-70416100	ワッシャ	WASHER	4	
-25	707-70417100	ボルト	BOLT	4	
-26	707-70418100	プレート	PLATE	2	
-27	707-70419100	プレート・ラバー	PLATE-RUBBER	2	
3	707-70400200	ハッチ SUBASSY	HATCH	1	
-3	707-70401200	ハッチ	HATCH	2	
-4	707-70105200	ロック	LOCK	2	
-5	707-70402100	プレート	PLATE	1	
-6	707-70403100	ロック	LOCK	2	
-7	707-70404100	ロック	LOCK	4	
-8	707-70405100	ハンドル	HANDLE	2	
-9	707-70406100	ナット	NUT	8	
-10	707-70407100	ワッシャ	WASHER	8	
-11	707-70408100	ダンパ	DAMPER	1	
-12	707-70409100	ダンパ	DAMPER	1	
-13	707-70410100	ハッチ・サイド	HATCH-SIDE	1	

符 号 REF.No.	部 品 番 号 PART No.	部 品 名 称	PART NAME	個 数 Q'ty	備 考 NOTE
-14	707-70411100	ハッチ・サイド	HATCH-SIDE	1	
-15	707-70412100	フ ラケット	BRACKET	2	
-16	707-70413100	ボ ス	BOSS	2	
-17	707-70107000	ナツト	NUT	12	
-18	707-70108000	ハ ツキン	PACKING	16	
-19	707-70420100	スクリュ	SCREW	12	
-20	707-70106000	ワツシヤ	WASHER	12	
-21	001-13205000	ナツト	NUT	4	
-22	707-70414100	サンシエイト	SUNSHADE	1	
-23	707-70415100	ワツシヤ	WASHER	4	
-24	707-70416100	ワツシヤ	WASHER	4	
-25	707-70417100	ボ ルト	BOLT	4	
-26	707-70418100	フ レート	PLATE	2	
-27	707-70419100	フ レート・ラハ -	PLATE-RUBBER	2	
4	837-70100300	ト アー SUBASSY	DOOR	1	
-2	01E-70101300	ト アー	DOOR	1	
-3	01E-70102300	ハンド ル・ト アー	HANDLE-DOOR	1	
-6	01E-70103300	ロック	LOCK	1	
-7	707-70106300	ハンド ル	HANDLE	1	
-8	707-70107300	エスカッション	ESCUTCHEON	1	
-9	707-70108300	ベ ルクランク	BELL CRANK	1	
-10	707-70109300	ワツシヤ	WASHER	1	
-11	707-70110300	ホルダ	HOLDER	2	
-12	707-70111300	ボ ルト	BOLT	1	
-13	772-70174000	スクリュ・マシン	SCREW-MACHINE	4	
-14	707-70128300	スクリュ	SCREW	2	
-15	707-70112300	スクリュ	SCREW	1	
-16	707-70113300	ロッド	ROD	1	
-17	707-70114300	ナツト	NUT	4	
-18	707-70115300	グ ロメット	GROMMET	2	
-19	707-70116310	ライニング	LINING	1	
-20	707-70124100	ハンド ル	HANDLE	2	
-21	707-70125100	スクリュ	SCREW	4	
-22	707-70117300	ウエサ ストリップ	WEATHER STRIP	1	
-23	707-70118300	カハ -	COVER	2	
-24	707-70119300	フ ロテクタ	PROTECTOR	2	
-25	707-70120300	グ ロメット	GROMMET	6	
-26	707-70121300	ウエサ ストリップ	WEATHER STRIP	1	
-27	837-70122300	ガ ラス	GLASS	1	
-30	707-70123300	ワツシヤ	WASHER	1	
-31	707-70124300	クリップ	CLIP	2	
-32	01E-70106300	ロッド	ROD	1	
-33	01E-70107300	クリップ	CLIP	1	
-34	01E-70108300	シール	SEAL	1	
-35	01E-70109300	ボ ルト	BOLT	1	
-36	01E-70110300	ナツト	NUT	2	
7	707-70102000	ガ イト	GUIDE	2	
8	707-70103000	ラッチ	LATCH	2	
9	707-70104000	フ ラケット	BRACKET	2	
10	707-70105000	スクリュ	SCREW	8	
11	707-70106000	ワツシヤ	WASHER	6	
12	707-76116000	スクリュ・タツビ ン	SCREW-TAPPING	6	
13	707-70107000	ナツト	NUT	10	
14	707-70108000	ハ ツキン	PACKING	20	
15	707-70421000	スクリュ	SCREW	4	
16	707-70110000	フ ラケット	BRACKET	2	
17	707-70111000	フ ロテクタ	PROTECTOR	2	
18	707-70112000	フ ロテクタ	PROTECTOR	2	
19	707-70113000	スベ -サ	SPACER	2	
20	707-70114000	スクリュ	SCREW	4	
21	707-70115010	ライニング	LINING	1	
22	707-70116000	クリップ	CLIP	36	
23	707-70117000	ストライカ	STRIKER	2	
24	707-70118000	スクリュ	SCREW	4	
25	699-26800001	ガ ス ステ-	GAS STAY	2	
27	707-70119000	ピ ン・スナッフ	PIN-SNAP	4	
28	707-70120000	カハ -	COVER	1	
29	707-70121000	カハ -	COVER	1	
30	707-70122000	ストツパ	STOPPER	2	
31	707-70123000	スクリュ	SCREW	6	



符 号 REF.No.	部 品 番 号 PART No.	部 品 名 称	PART NAME	個 数 Q'ty	備 考 NOTE
34	707-70126000	ラハ°-	RUBBER	2	
35	707-70127000	シム (2.0)	SHIM(2.0)	AR	
36	707-70128000	シム (1.0)	SHIM(1.0)	AR	
37	707-70129000	スクリュ	SCREW	2	
38	707-70130000	カハ°-	COVER	1	
39	707-70131000	ラハ°-	RUBBER	1	
40	707-70132000	スクリュ	SCREW	4	
51	707-70133000	フック	HOOK	1	
52	707-70134000	スクリュ・タツヒ°ン	SCREW-TAPPING	2	
53	707-70135000	ストライカ	STRIKER	1	
54	001-10308020	ボ°ルト	BOLT	2	
55	01E-70102000	ウエザ°ストリップ°	WEATHER STRIP	1	
57	707-70138000	ワイヤ	WIRE	1	
58	707-70139000	ロック	LOCK	1	
59	772-70174000	スクリュ・マシン	SCREW-MACHINE	17	
60	707-70140000	クリップ°	CLIP	1	
71	707-70141000	ストツハ°	STOPPER	2	
72	707-70142000	ストライカ	STRIKER	4	
73	707-70143000	カハ°-	COVER	1	
74	707-70193000	スクリュ	SCREW	2	
76	707-70144000	ク°ロメット	GROMMET	1	
79	707-70145000	フ°ラケット	BRACKET	1	
80	707-70146000	ハンド°ル	HANDLE	1	
81	707-70147000	サホ°ート	SUPPORT	2	
82	707-70148000	シム (1.4)	SHIM(1.4)	4	
83	707-70149000	シム (0.5)	SHIM(0.5)	8	
84	707-70150000	サホ°ート	SUPPORT	2	
85	707-70151000	スクリュ	SCREW	8	
86	707-70152000	ウエザ°ストリップ°	WEATHER STRIP	1	
88	707-70153000	ク°ロメット	GROMMET	1	
89	707-70154000	フ°ラク°	PLUG	1	
90	707-70155000	カハ°-	COVER	2	
91	707-70156000	ク°ロメット	GROMMET	2	
93	707-70157000	ウエザ°ストリップ°	WEATHER STRIP	1	
94	707-70158000	アシスタハ°イフ°	ASSIAT PIPE	1	
95	707-70159000	ボ°ルト	BOLT	2	
96	707-70160000	ストツハ°	STOPPER	2	
97	707-70161000	ストライカ	STRIKER	1	
98	707-70162000	ストライカ	STRIKER	1	
99	707-70163000	ボ°ルト	BOLT	4	
100	707-70164000	キャツフ°	CAP	4	
101	707-70165000	スフ°リンク°	SPRING	2	
102	707-70166000	フック	HOOK	2	
103	707-70167000	リハ°ット	RIVET	4	
104	001-12210000	ワツシヤ	WASHER	2	
105	707-70168000	カ°ート°	GUARD	1	
106	707-70169000	カ°ート°	GUARD	1	
107	707-70170000	カ°ート°	GUARD	1	
108	707-70171000	スクリュ	SCREW	6	
130	707-70172000	クリップ°	CLIP	2	
131	707-70173000	スヘ°-サ	SPACER	2	
132	707-70174000	ラハ°-	RUBBER	1	
133	707-70175000	ロック	LOCK	1	
134	707-70196000	ボ°ルト	BOLT	2	
135	707-70177000	ストツハ°	STOPPER	1	
136	001-13010000	ナツト	NUT	1	
137	001-12212000	ワツシヤ	WASHER	1	
138	707-70178000	カハ°-	COVER	1	
143	707-70179000	フ°ラケット	BRACKET	1	
144	001-10704012	スクリュ・マシン	SCREW-MACHINE	2	
145	707-70180000	フ°ラク°	PLUG	1	
147	707-70181000	スヘ°-サ	SPACER	2	
148	707-70182000	ラハ°-	RUBBER	2	
149	707-70407000	ワツシヤ	WASHER	2	
152	707-70197000	ライニング°	LINING	1	
153	707-70198000	ライニング°	LINING	1	
154	707-70199000	ライニング°	LINING	1	
156	707-70401000	シム (4.0)	SHIM(4.0)	2	
157	707-70402000	シム (2.0)	SHIM(2.0)	2	
160	837-70183000	カ°ラス	GLASS	1	

符 号 REF.No.	部 品 番 号 PART No.	部 品 名 称	PART NAME	個 数 Q'ty	備 考 NOTE
161	837-70184000	ガ <sup>ラ</sup> ス	GLASS	2	
162	707-70185000	ウエサ <sup>ス</sup> トリツフ <sup>°</sup>	WEATHER STRIP	2	
163	837-70186000	ガ <sup>ラ</sup> ス	GLASS	1	
164	707-70187000	ウエサ <sup>ス</sup> トリツフ <sup>°</sup>	WEATHER STRIP	1	
165	707-70188000	ロツク	LOCK	1	
170	837-70189000	ガ <sup>ラ</sup> ス	GLASS	1	
171	707-70190000	ウエサ <sup>ス</sup> トリツフ <sup>°</sup>	WEATHER STRIP	1	
174	837-70168000	ガ <sup>ラ</sup> ス	GLASS	1	
175	837-70169000	ウエサ <sup>ス</sup> トリツフ <sup>°</sup>	WEATHER STRIP	1	
180	837-70100500	サツシ (L) SUBASSY	SASH	1	
-1	707-70101500	サツシ	SASH	1	
-2	707-70102500	ランチャンネル	RUN CHANNEL	1	
-3	707-70103400	ストツハ <sup>°</sup>	STOPPER	2	
-4	707-70103500	センタ <sup>・</sup> フレ <sup>ー</sup> ム	CENTER-FRAME	1	
-5	837-70104500	ガ <sup>ラ</sup> ス	GLASS	1	
-6	837-70105500	ガ <sup>ラ</sup> ス	GLASS	1	
-7	707-70107400	ロツク	LOCK	2	
-8	707-70106500	トリム	TRIM	1	
-9	707-70107500	センタ <sup>・</sup> フレ <sup>ー</sup> ム	CENTER-FRAME	1	
-10	707-70109400	ハ <sup>ン</sup> パ <sup>・</sup> ラ <sup>ハ</sup> <sup>ー</sup>	BUMPER-RUBBER	1	
-11	707-70108500	センタ <sup>・</sup> シ <sup>ー</sup> ル	CENTER-SEAL	1	
-12	707-70111400	シ <sup>ー</sup> ル <sup>・</sup> タ <sup>ス</sup> ト	SEAL-DUST	2	
181	707-70124010	ラ <sup>ハ</sup> <sup>ー</sup>	RUBBER	4	
182	707-70191000	ヒンジ <sup>°</sup>	HINGE	2	
183	707-70192000	ボ <sup>ル</sup> ト	BOLT	12	
185	707-70194000	リンク <sup>°</sup>	RING	1	
186	707-70195000	カハ <sup>ー</sup>	COVER	2	
187	001-70504002	ハ <sup>ン</sup> タ <sup>°</sup>	BINDER	2	
188	767-70070000	プ <sup>レ</sup> ー <sup>ト</sup> ・ラ <sup>ハ</sup> <sup>ー</sup>	PLATE-RUBBER	2	
196	707-70403000	キャツフ <sup>°</sup>	CAP	2	
197	707-70404000	ラ <sup>ハ</sup> <sup>ー</sup>	RUBBER	1	
198	707-70405000	ライニク <sup>°</sup>	LINING	1	
199	707-70406000	ライニク <sup>°</sup>	LINING	1	
204	217-52029000	ワツシヤ	WASHER	8	

I10 837-7050001 エクステインク® ウィンヤ  
EXTINGUISHER

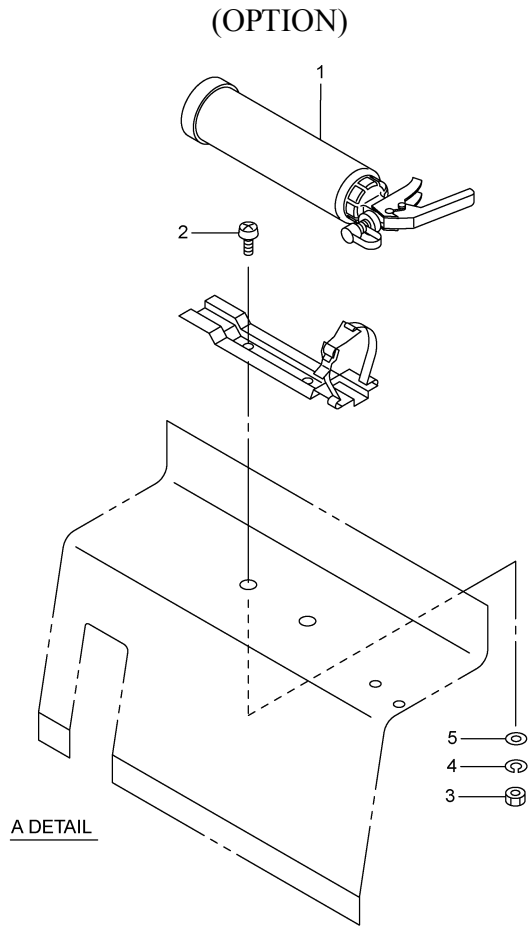
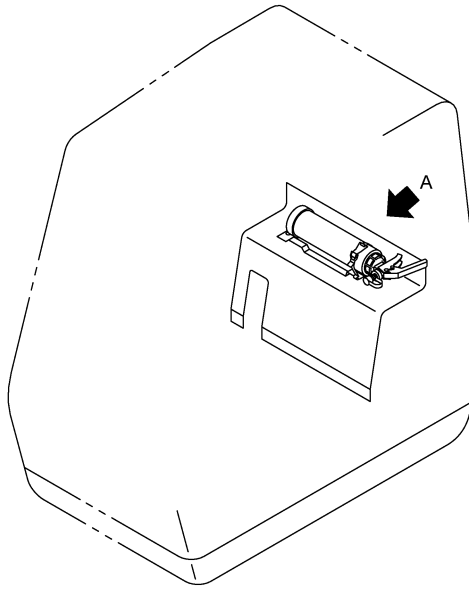

1,2001-TG  
837-705-01

符 号 REF. No.	部 品 番 号 PART No.	部 品 名 称	PART NAME	個 数 Q'ty	備 考 NOTE
0	837-7050000	エクステインク® ウィンヤ	EXTINGUISHER	1 SET	
1	251-89903000	エクステインク® ウィンヤ	EXTINGUISHER	1	
2	001-10705012	スクリュ・マシン	SCREW-MACHINE	2	
3	001-13205000	ナット	NUT	2	
4	001-12105002	ワッシャ・スフ° リンク°	WASHER-SPRING	2	
5	001-12205000	ワッシャ	WASHER	2	

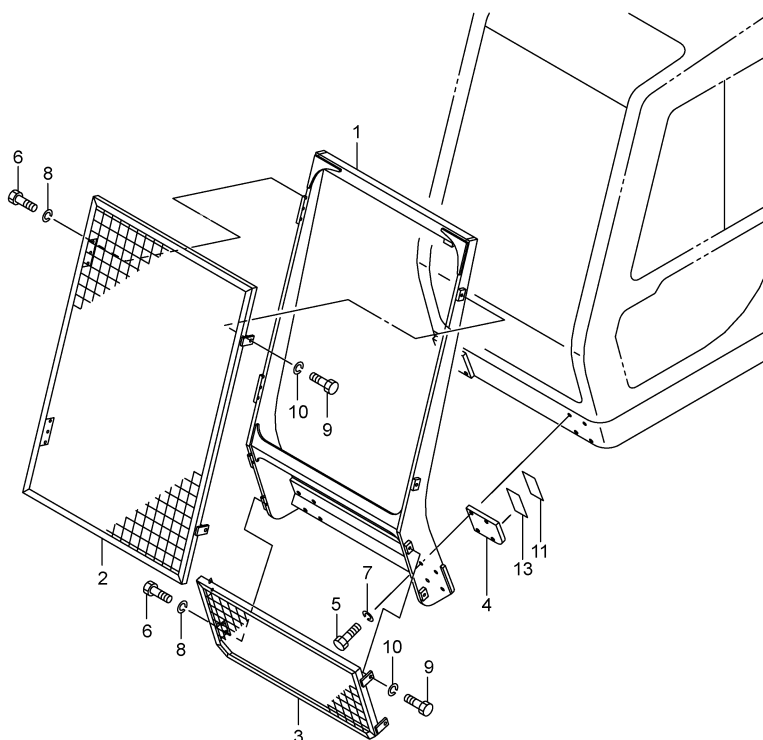
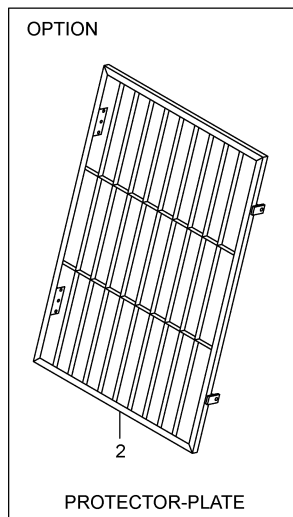

8,2004-LD  
837-706-05

符 号 REF.No.	部 品 番 号 PART No.	部 品 名 称	PART NAME	個 数 Qty	備 考 NOTE
0	837-70600000	キャブ プロテクタ	CAB PROTECTOR	1 SET	
1	837-70601000	サポ ート	SUPPORT	1	
2	707-70602000	プ ロテクタ・ネッ ト	PROTECTOR-NET	1	
2	707-70651000	プ ロテクタ・フ レート	PROTECTOR-PLATE	1	
3	707-70603000	プ ロテクタ	PROTECTOR	1	
4	837-70602000	フ レート	PLATE	1	
5	001-10316035	ボ ルト	BOLT	8	
6	001-10310020	ボ ルト	BOLT	10	
7	001-12116003	ワッ シャ・スフ リンク	WASHER-SPRING	8	
8	001-12110003	ワッ シャ・スフ リンク	WASHER-SPRING	10	
9	001-10312025	ボ ルト	BOLT	4	
10	001-12112003	ワッ シャ・スフ リンク	WASHER-SPRING	4	
11	707-70606010	シ ム (1.6)	SHIM(1.6)	AR	
13	707-70608010	シ ム (1.0)	SHIM(1.0)	AR	

I12 707-7110002 タツシホート  
DASHBOARD

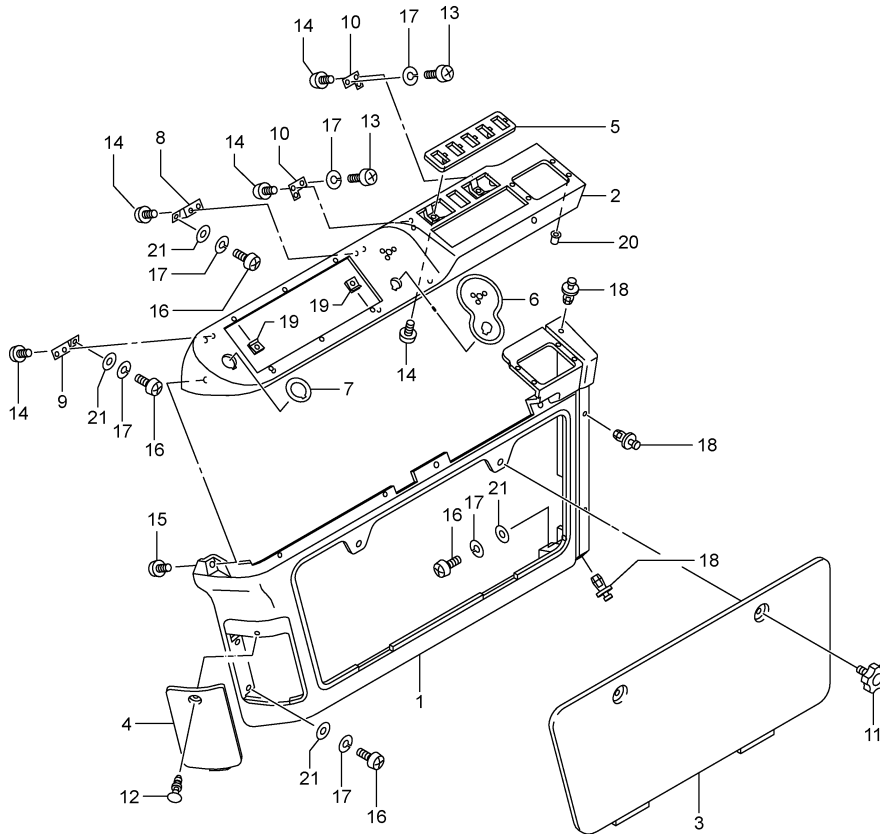

4;1999-TG  
707-711-02

符 号 REF.No.	部 品 番 号 PART No.	部 品 名 称	PART NAME	個 数 Q'ty	備 考 NOTE
0	707-71100000	タツシホート	DASHBOARD		N. F. S.
1	767-71101000	ホテイ	BODY	1	
2	707-71102000	パネル	PANEL	1	
3	707-71103000	カバー	COVER	1	
4	707-71104000	カバー・ヒューズ	COVER-FUSE	1	
5	707-71105000	プレート	PLATE	1	
6	707-71106000	プレート (パネル・スタータ)	PLATE-PANEL・STARTER	1	
7	707-71107000	プレート・プロテクタ	PLATE-PROTECTOR	1	
8	707-71108000	ブラケット (R)	BRACKET (R)	1	
9	707-71109000	ブラケット (L)	BRACKET (L)	1	
10	707-71110000	ブラケット	BRACKET	2	
11	707-71111000	ノブ	KNOB	2	
12	707-71112000	ラッチ	LATCH	1	
13	707-71113010	スクリュ・タツピン	SCREW-TAPPING	2	
14	707-71114000	スクリュ・タツピン	SCREW-TAPPING	10	
15	707-71115000	スクリュ・タツピン	SCREW-TAPPING	5	
16	001-10706016	スクリュ・マシン	SCREW-MACHINE	5	
17	001-12106002	ワッシャ・スプリング	WASHER-SPRING	7	
18	707-71116000	スクリベット	SCRIVET	4	
19	707-71117000	ナット・スプリング	NUT-SPRING	6	
20	707-71118000	ナット・ウィル	NUT-WILL	4	
21	001-12206000	ワッシャ	WASHER	3	

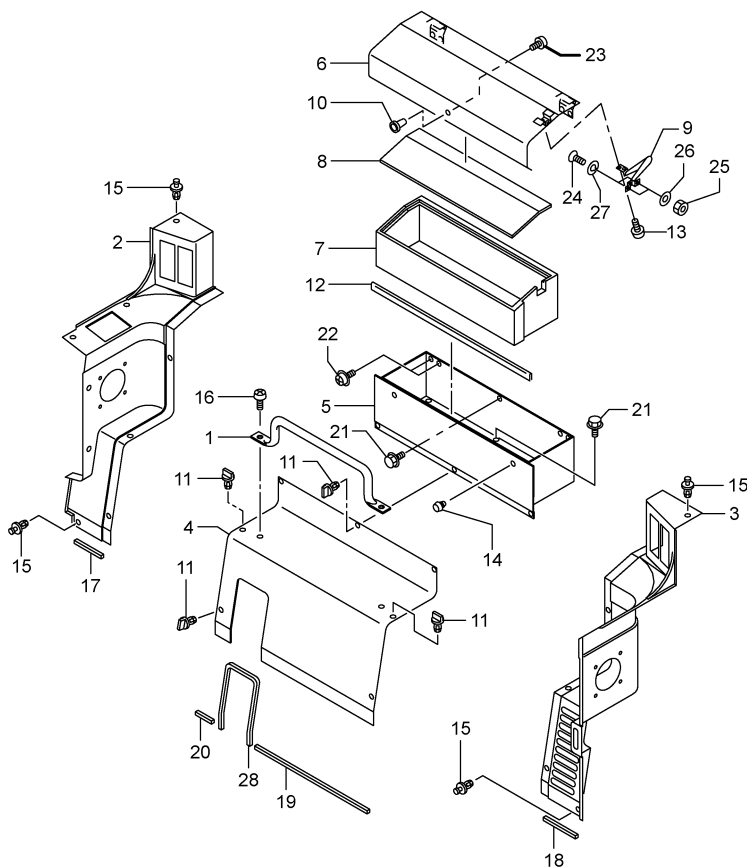

1,2000-TG  
837-712-01

符 号 REF. No.	部 品 番 号 PART No.	部 品 名 称	PART NAME	個 数 Q'ty	備 考 NOTE
0	837-7120000	キヤブイクイメント	CAB EQUIPMENT		N. F. S.
1	707-71201000	ハンドル	HANDLE	1	
2	837-71202000	フィン・サイト (R)	FIN-SIDE (R)	1	
3	837-71203000	フィン・サイト (L)	FIN-SIDE (L)	1	
4	837-71204000	カバー	COVER	1	
5	707-71205000	ボックス	BOX	1	
6	707-71206000	リッド・ボックス	LID-BOX	1	
7	707-71207000	マット・ボックス	MAT-BOX	1	
8	707-71208000	マット・リッド	MAT-LID	1	
9	707-71209000	ステー・ボックス	STAY-BOX	1	
10	707-71210000	ボタン	BUTTON	1	
11	707-71212000	ターンフアスタ	TURN FASTENER	7	
12	707-71213000	ウエルト	WELT	1	
13	707-71214000	スクリュ・タツピン	SCREW-TAPPING	2	
14	707-71215000	ハンパ・ラハ	BUMPER RUBBER	2	
15	707-71116000	スクリベツト	SCRIVET	9	
16	707-71217000	スクリュ・マシン	SCREW-MACHINE	2	
17	837-71205000	ライニング	LINING	1	
18	837-71206000	ライニング	LINING	1	
19	837-71207000	ライニング	LINING	1	
20	837-71208000	ライニング	LINING	1	
21	001-11406162	ボルト (ワツシャツキ)	BOLT-WASHER ASSEMBLE	4	
22	001-11706163	スクリュ (ワツシャツキ)	SCREW (WITH WASHER)	4	
23	001-10705010	スクリュ・マシン	SCREW-MACHINE	1	
24	001-10603010	スクリュ・マシン	SCREW-MACHINE	2	
25	001-13203000	ナツト	NUT	2	
26	001-12203000	ワツシャ	WASHER	2	
27	001-12403000	ワツシャ・ハツキ	WASHER-TOOTHED	2	
28	837-71209000	トリム	TRIM	1	

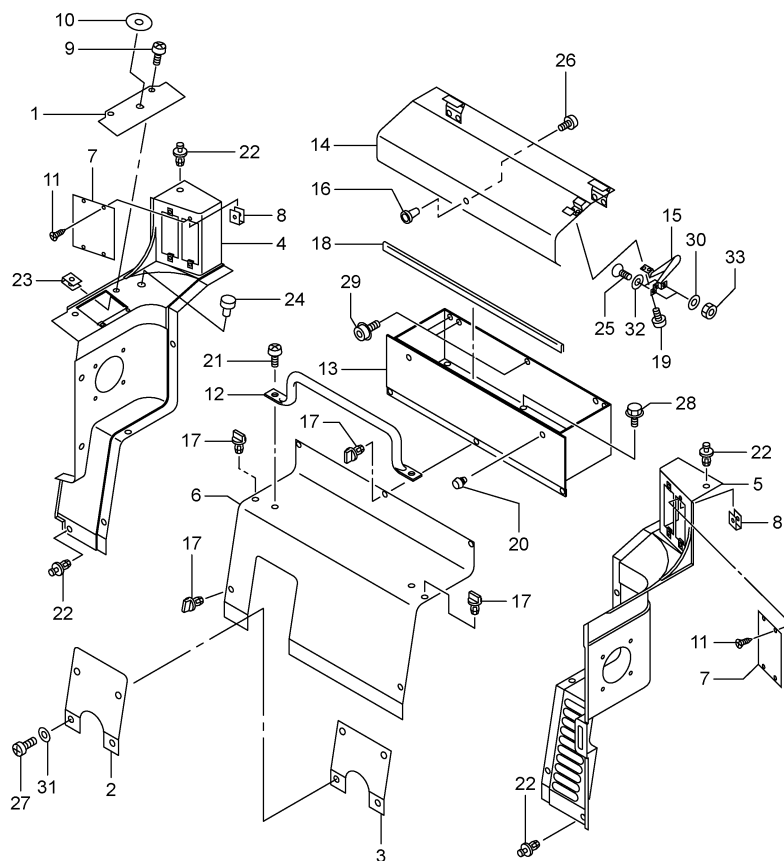

3,2003-LD  
837-715-01

符 号 REF.No.	部 品 番 号 PART No.	部 品 名 称	PART NAME	個 数 Q'ty	備 考 NOTE
0	837-7150000	キヤブイクイメント	CAB EQUIPMENT		N. F. S.
1	837-7150100	パネル・スイッチ	PANEL-SWITCH	1	
2	837-7150200	カバー	COVER	1	
3	837-7150300	カバー	COVER	1	
4	837-7120200	フィン・サイト (R)	FIN-SIDE (R)	1	
5	837-7120300	フィン・サイト (L)	FIN-SIDE (L)	1	
6	837-7120400	カバー	COVER	1	
7	707-7150100	パネル	PANEL	2	
8	707-7150300	ナット・スプリング	NUT-SPRING	8	
9	707-7150400	スクリュ・タツピン	SCREW-TAPPING	2	
10	707-7150500	プレート・ネーム	PLATE-NAME	1	
11	707-7150600	スクリュ・タツピン	SCREW-TAPPING	8	
12	707-7120100	ハンドル	HANDLE	1	
13	707-7120500	ボックス	BOX	1	
14	707-7120600	リッド・ボックス	LID-BOX	1	
15	707-7120900	ステー・ボックス	STAY-BOX	1	
16	707-7121000	ボタン	BUTTON	1	
17	707-7121200	ターンファスタ	TURN FASTENER	7	
18	707-7121300	ウェルト	WELT	1	
19	707-7121400	スクリュ・タツピン	SCREW-TAPPING	2	
20	707-7121500	バンパ・ラバー	BUMPER RUBBER	2	
21	707-7121700	スクリュ・マシン	SCREW-MACHINE	2	
22	707-7111600	スクリベツト	SCRIVET	9	
23	707-7111700	ナット・スプリング	NUT-SPRING	2	
24	416-7111000	プラグ・ホール	PLUG-HOLE	1	
25	001-10603010	スクリュ・マシン	SCREW-MACHINE	2	
26	001-10705010	スクリュ・マシン	SCREW-MACHINE	1	
27	001-10706012	スクリュ・マシン	SCREW-MACHINE	4	
28	001-11406162	ボルト (ワツシヤツキ)	BOLT-WASHER ASSEMBLE	4	
29	001-11706163	スクリュ (ワツシヤツキ)	SCREW (WITH WASHER)	4	
30	001-12203000	ワツシヤ	WASHER	2	
31	001-12206000	ワツシヤ	WASHER	4	
32	001-12403000	ワツシヤ・ハツキ	WASHER-TOOTHED	2	
33	001-13203000	ナット	NUT	2	

I15 847-77700010 ワイパ アント ウォツヤ  
WIPER AND WASHER

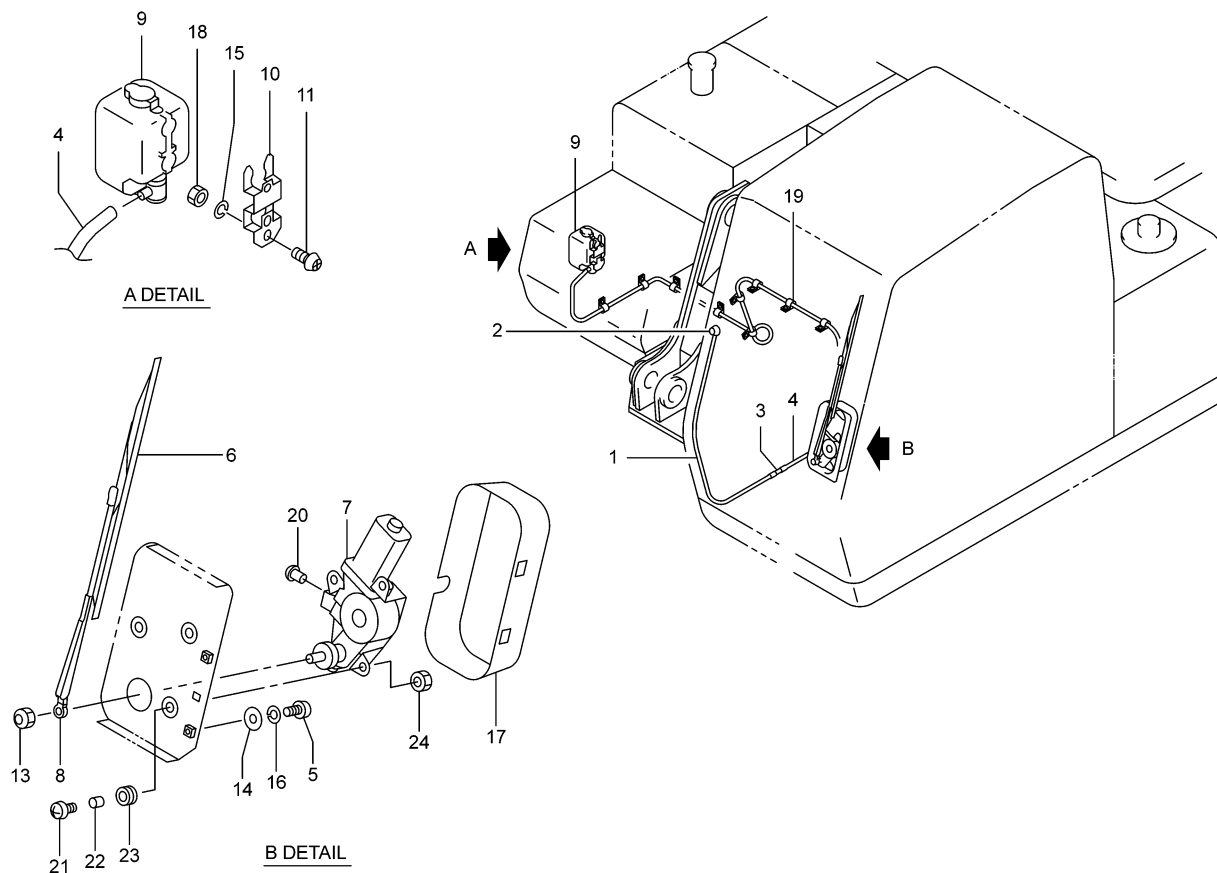

4,2006-LD  
847-777-10

符号 REF.No.	部品番号 PART No.	部品名称	PART NAME	個数 Qty	備考 NOTE
0	847-77700010	ワイパ アント ウォツヤ	WIPER AND WASHER		N. F. S.
1	707-77701000	ホース	HOSE	1	
2	707-77702000	ノズル	NOZZLE	1	
3	707-77703000	ジョイント	JOINT	1	
4	847-77701000	ホース	HOSE	1	
5	177-71104000	スクリュ・マシン	SCREW-MACHINE	2	
6	709-47101001	プレート・ワイパ	BLADE-WIPER	1	
7	709-48302001	モータ・ワイパ	MOTOR-WIPER	1	
8	709-47103001	アーム・ワイパ	ARM-WIPER	1	
9	709-49201001	タンク	TANK	1	
10	709-49202001	ブラケット	BRACKET	1	
11	001-10706012	スクリュ・マシン	SCREW-MACHINE	2	
13	001-13208000	ナット	NUT	1	
14	217-52029000	ワツヤ	WASHER	2	
15	001-12106003	ワツヤ・スフ リンク	WASHER-SPRING	2	
16	217-71105000	ワツヤ・スフ リンク	WASHER-SPRING	2	
17	709-48304001	カバー	COVER	1	
18	001-13206000	ナット	NUT	2	
19	001-72006138	クランプ	CLAMP	13	
20	709-48305001	リベット	RIVET	1	
21	709-48306001	スクリュ・マシン	SCREW-MACHINE	3	
22	709-48307001	カラー	COLLAR	3	
23	709-48308001	ラバー・マウント	RUBBER-MOUNT	3	
24	009-14306000	ナット・ロック	NUT-LOCK	3	



MEMO

フュエルシステム  
**J. FUEL SYSTEM**

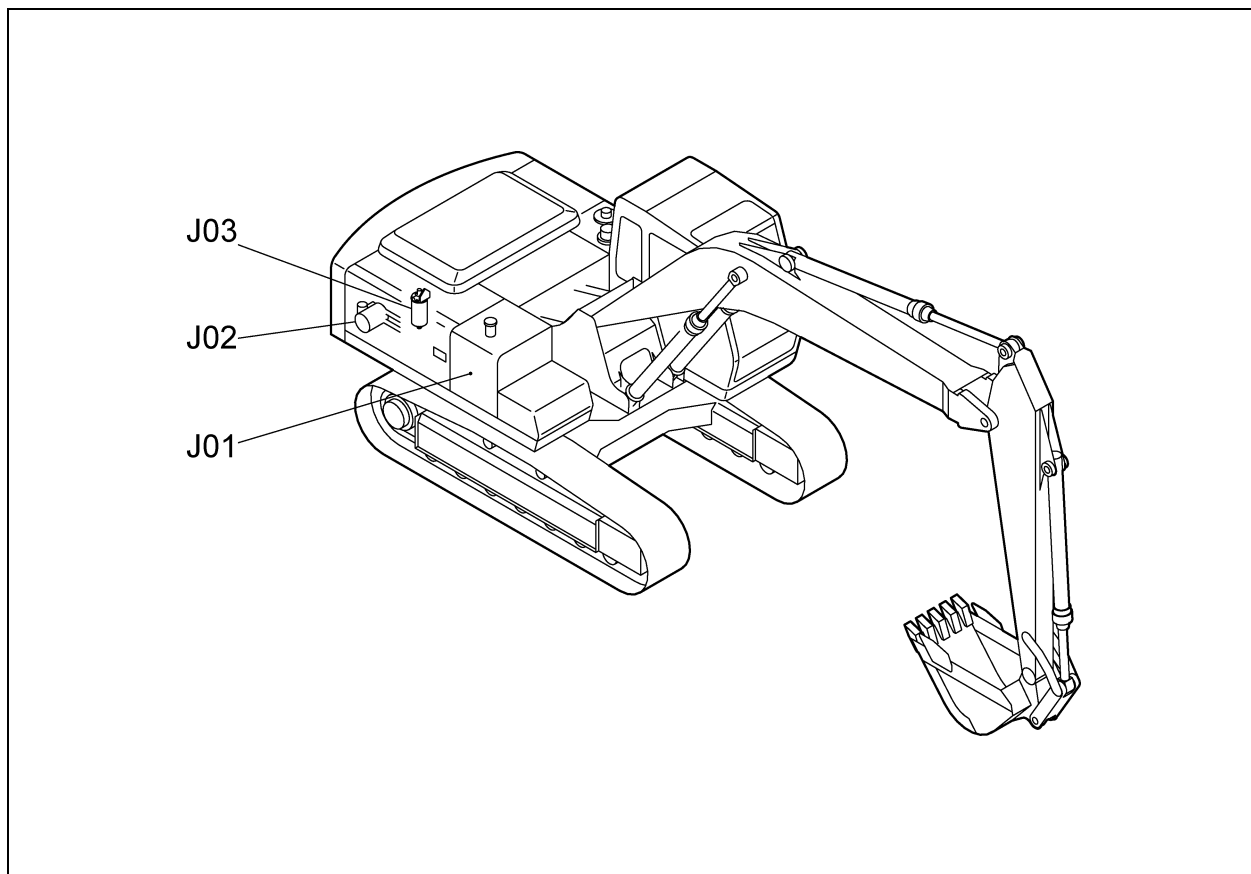

[947J000]S

J01	847-72500003	フュエル タンク FUEL TANK	
J02	847-77000001	フュエル ポンプ マウンティング FUEL PUMP MOUNTING	(OPTION)
J03	947-79600001	フュエル フィルタ FUEL FILTER	(OPTION)

**J**

J01 847-7250003 フュエル タンク  
FUEL TANK

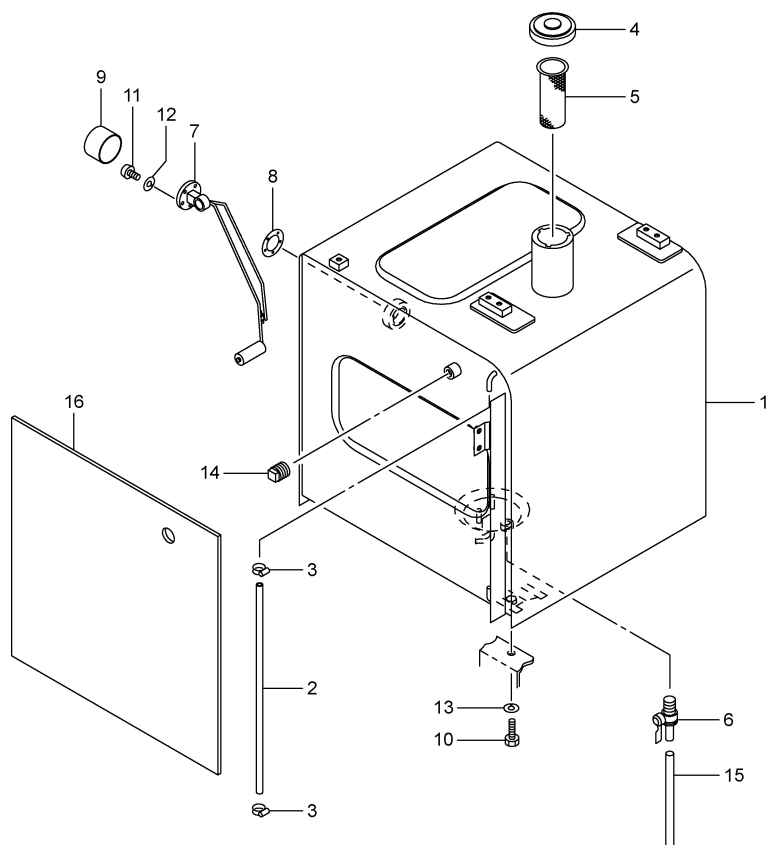

2,2006-LD  
847-725-03

符 号 REF.No.	部 品 番 号 PART No.	部 品 名 称	PART NAME	個 数 Q'ty	備 考 NOTE
0	847-72500000	フュエル タンク	FUEL TANK		N. F. S.
1	847-72501000	タンク・フュエル	TANK-FUEL	1	
2	707-72502000	ホース	HOSE	1	
3	034-10426000	クランプ・ホース	CLAMP-HOSE	2	
4	689-11700003	キャップ	CAP	1	
5	127-43006000	スクリーン	SCREEN	1	
6	827-72503000	コック	COCK	1	
7	707-72503000	ユニット・フュエルセンテ <sup>ン</sup> インク <sup>タ</sup>	UNIT-FUEL SENDING	1	
8	647-43006000	パ <sup>ッ</sup> キン	PACKING	1	
9	707-72506000	キャップ	CAP	1	
10	707-43010000	ボ <sup>ル</sup> ト	BOLT	4	
11	001-10705014	スクリュ <sup>ー</sup> マシン	SCREW-MACHINE	5	
12	001-12105002	ワッシャ <sup>・</sup> スフ <sup>・</sup> リンク <sup>タ</sup>	WASHER-SPRING	5	
13	001-12116003	ワッシャ <sup>・</sup> スフ <sup>・</sup> リンク <sup>タ</sup>	WASHER-SPRING	4	
14	001-60908001	プ <sup>ラ</sup> ク <sup>タ</sup>	PLUG	1	
15	827-72504000	ホース	HOSE	1	
16	847-72502000	ライニク <sup>タ</sup>	LINING	1	

J02 847-7700001 フュエル ポンプ マウンティング  
FUEL PUMP MOUNTING

(OPTION)

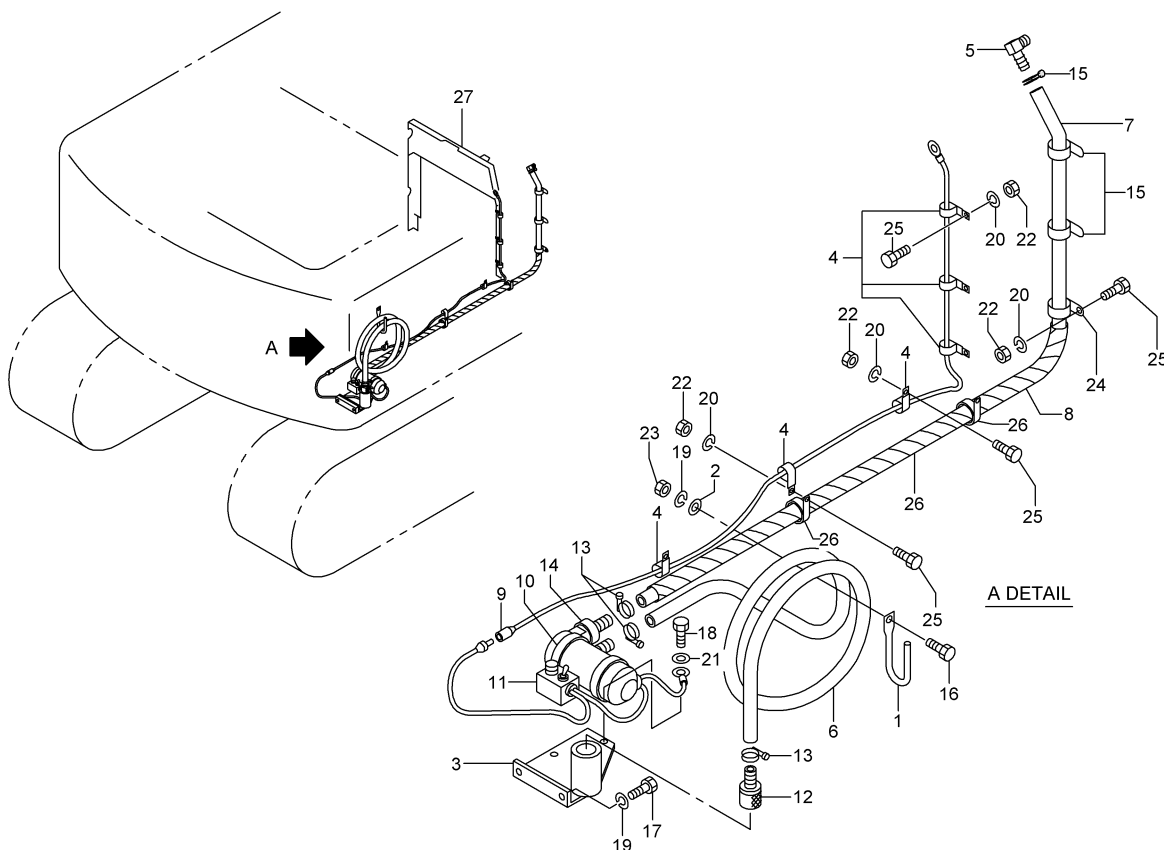

3.2001-TG  
847-770-01

符 号 REF.No.	部 品 番 号 PART No.	部 品 名 称	PART NAME	個 数 Q'ty	備 考 NOTE
0	847-77000000	フュエル ポンプ マウンティング	FUEL PUMP MOUNTING	1 SET	
1	737-77001000	フック	HOOK	1	
2	001-12210000	ワッシャ	WASHER	1	
3	617-77001000	ブラケット	BRACKET	1	
4	001-72006627	クランプ	CLAMP	6	
5	327-77003000	エルボ	ELBOW	1	
6	707-77003000	ホース	HOSE	1	
7	837-77001000	ホース	HOSE	1	
8	001-70725120	カバー・ホース	COVER-HOSE	1	
9	387-77003000	ハーネス・ワイヤ	HARNESS-WIRE	1	
10	609-90401011	ポンプ・フュエル	PUMP-FUEL	1	
11	609-90402002	ボックス・スイッチ	BOX-SWITCH	1	
12	609-90403002	ストレーナ	STRAINER	1	
13	609-90405001	バンド・ホース	BAND-HOSE	4	
14	609-90406001	バルブ・チェック	VALVE-CHECK	1	
15	001-70505001	バンド	BINDER	4	
16	001-10310025	ボルト	BOLT	1	
17	001-10310020	ボルト	BOLT	2	
18	001-10308030	ボルト	BOLT	3	
19	001-12110003	ワッシャ・スプリング	WASHER-SPRING	3	
20	001-12106003	ワッシャ・スプリング	WASHER-SPRING	8	
21	001-12208000	ワッシャ	WASHER	3	
22	001-13206000	ナット	NUT	8	
23	001-13210000	ナット	NUT	1	
24	001-72025238	クランプ	CLAMP	1	
25	001-10306016	ボルト	BOLT	8	
26	001-72030268	クランプ	CLAMP	2	
27	847-77001000	フレーム	FRAME	1	

J03 947-7960001 フUEL フィルタ  
FUEL FILTER

(OPTION)

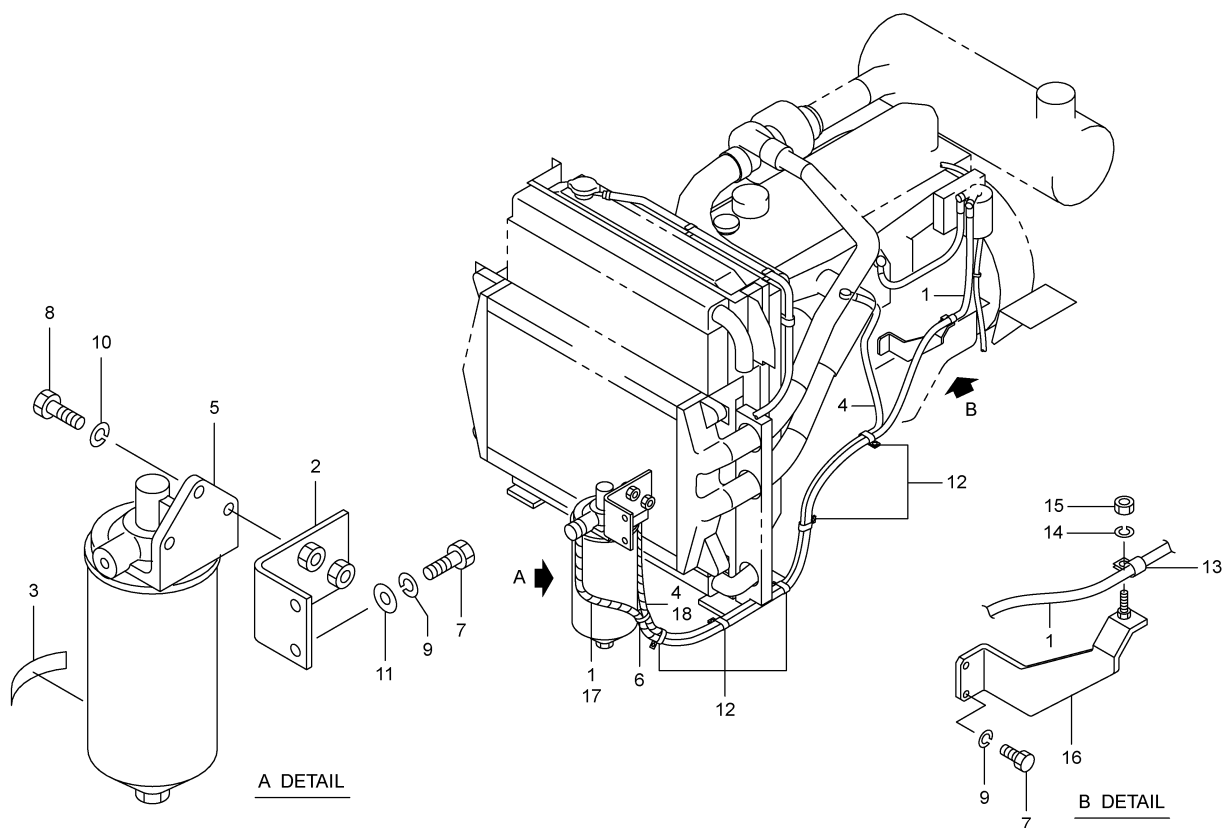

2,2006-LD  
947-796-01

符 号 REF.No.	部 品 番 号 PART No.	部 品 名 称	PART NAME	個 数 Q'ty	備 考 NOTE
0	947-79600000	フUEL フィルタ	FUEL FILTER		N. F. S.
1	847-79601000	ホ-ス	HOSE	1	
2	837-79601000	フ ラケツト	BRACKET	1	
3	937-79602000	フ レ-ト・ネ-ム	PLATE-NAME	1	CHINA
3	937-79603000	フ レ-ト・ネ-ム	PLATE-NAME	1	ENGLISH
4	607-79607000	ホ-ス	HOSE	1	
5	119-51100001	フUEL フィルタ	FUEL FILTER	1	
6	001-70503001	ハ インダ	BINDER	1	
7	001-10310025	ボ ルト	BOLT	4	
8	001-10312040	ボ ルト	BOLT	3	
9	001-12110003	ワツシヤ・スフ リンク	WASHER-SPRING	4	
10	001-12112003	ワツシヤ・スフ リンク	WASHER-SPRING	3	
11	001-12210000	ワツシヤ	WASHER	2	
12	001-72035289	クランフ	CLAMP	5	
13	001-72018209	クランフ	CLAMP	1	
14	001-12106003	ワツシヤ・スフ リンク	WASHER-SPRING	1	
15	001-13206000	ナツト	NUT	1	
16	947-79601000	フ ラケツト	BRACKET	1	
17	016-66019035	チユ-フ ・コルケ-ト	TUBE-CORRUGATE	1	
18	016-66019027	チユ-フ ・コルケ-ト	TUBE-CORRUGATE	1	

クーラー&ヒーター  
**K. COOLER & HEATER**

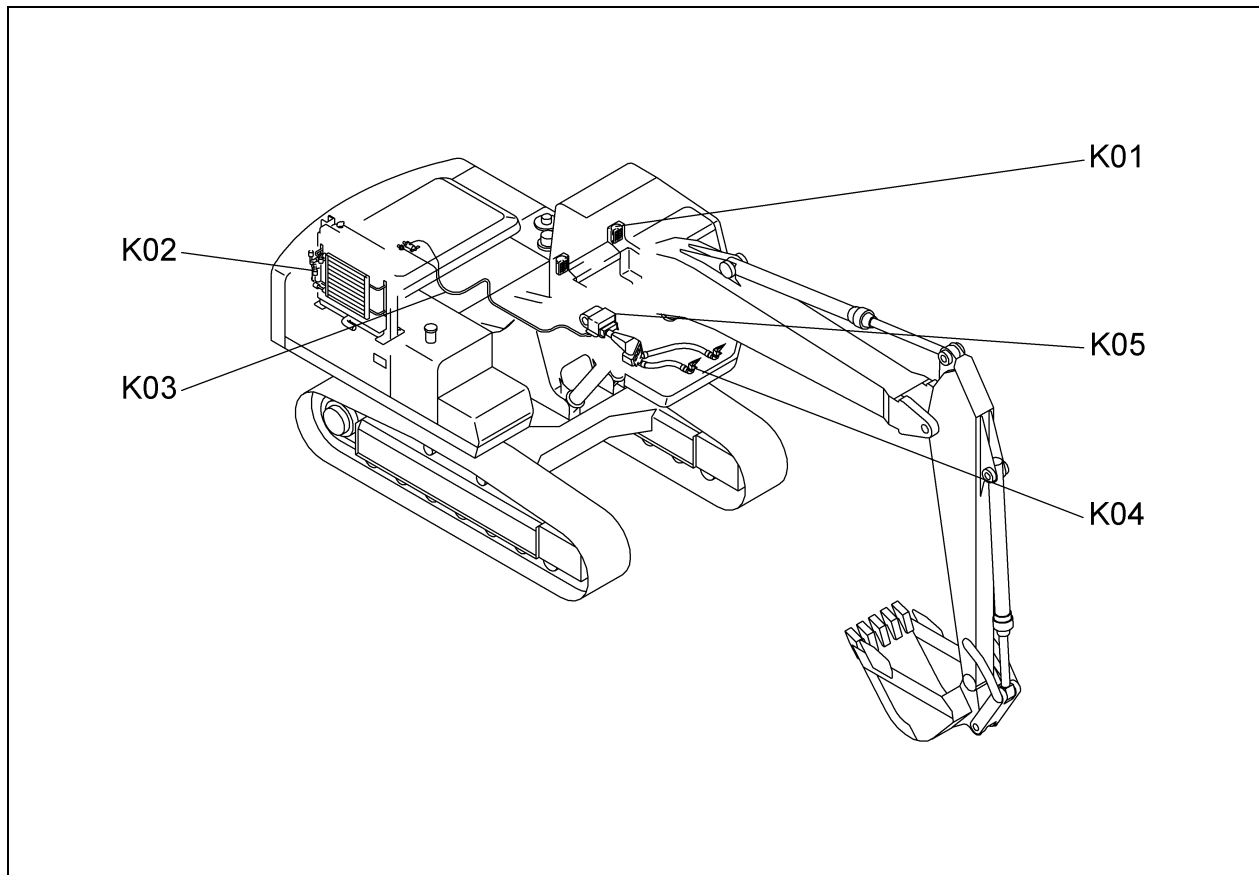

[837K001]S

**K**

K01	837-76100003	エア コンディショナ (1) AIR CONDITIONER(1)	(INSIDE CAB)
K02	847-76200003	エア コンディショナ (2) AIR CONDITIONER (2)	(OUTSIDE CAB)
K03	847-76300003	ヒータ パイピング (2) HEATER PIPING(2)	(OUTSIDE CAB) (OPTION)
K04	837-76500001	デフロスタ DEFROSTER	(A/C ONLY) (OPTION)
K05	707-76600005	ヒータ パイピング (1) HEATER PIPING(1)	(INSIDE CAB) (OPTION)

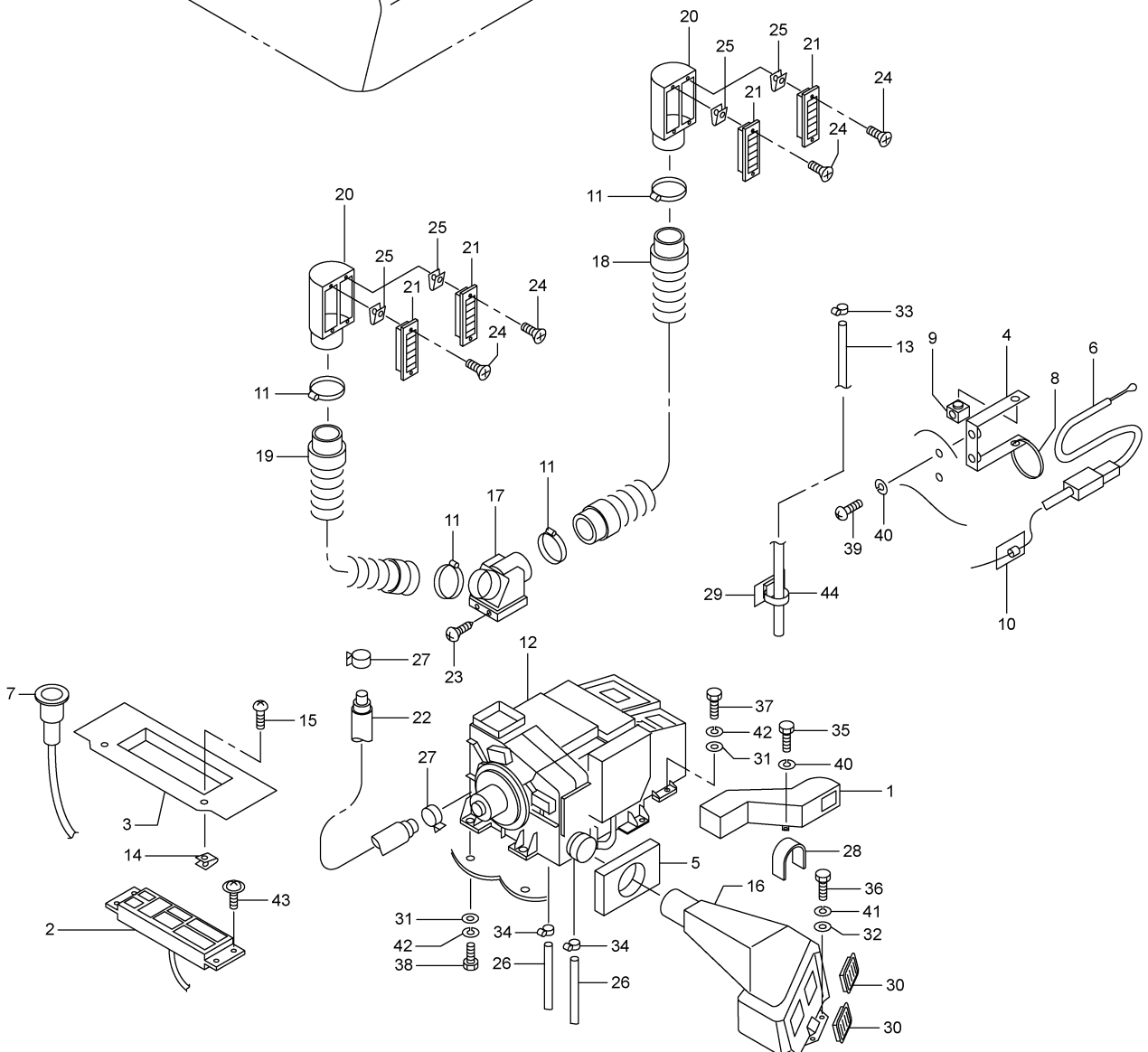
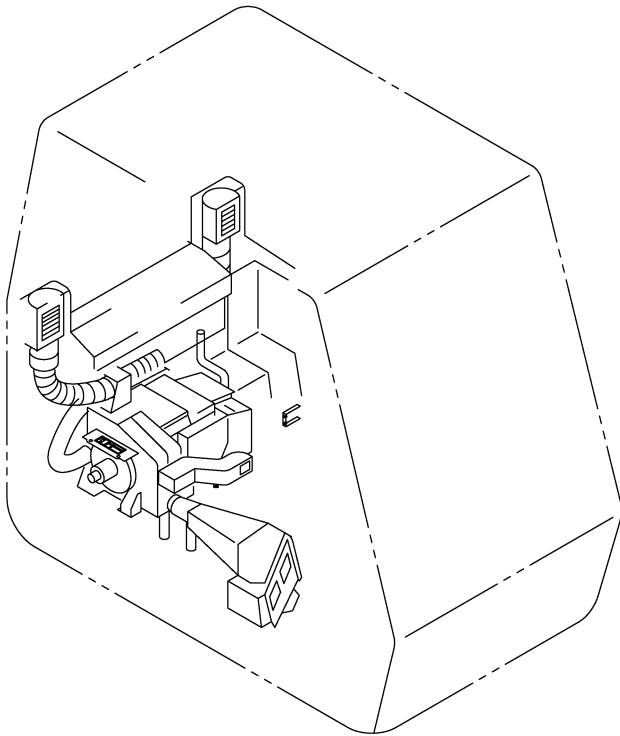

K01 837-7610003 エアコンデ`イシヨナ (1)  
AIR CONDITIONER(1)

(INSIDE CAB)

符 号 REF.No.	部 品 番 号 PART No.	部 品 名 称	PART NAME	個 数 Qty	備 考 NOTE
0	837-76100000	エア`コンデ`イシヨナ (1)	AIR CONDITIONER(1)		N. F. S.
1	837-76101000	ダ`クト	DUCT	1	
2	837-76102000	コン`ト`ロ`ル`パ`ネル	CONTROL PANEL	1	
3	837-76103000	フ`ラ`ケ`ツ`ト	BRACKET	1	
4	837-76104000	フ`ラ`ケ`ツ`ト	BRACKET	1	
5	837-76105000	ライ`ニ`ン`グ`	LINING	1	
6	837-76106000	セ`ン`サ`	SENSOR	1	
7	837-76107000	セ`ン`サ`	SENSOR	1	
8	001-70503001	ハ`イン`ダ`	BINDER	2	
9	837-76108000	ク`ラ`ン`プ`	CLAMP	1	
10	597-77701000	ク`ラ`ン`プ`	CLAMP	1	
11	001-66714000	ハ`ン`ト`・`ホ`-`ス`	BAND-HOSE	4	
12	709-82700003	ユ`ニ`ツ`ト`・`エ`ア`-`コ`ン`デ` `イ`シ`ヨ`ナ`	UNIT-AIR CONDITIONER	1	
13	997-30100080	ホ`-`ス`	HOSE	1	
14	707-71117000	ナ`ツ`ト`・`ス`フ` `リ`ン`ク`	NUT-SPRING	2	
15	707-71504000	ス`ク`リ`ユ`・`タ`ツ`ビ`ン`	SCREW-TAPPING	2	
16	707-76101000	ダ`クト	DUCT	1	
17	707-76104000	ダ`クト`・`ハ`ン`ト`	DUCT-BEND	1	
18	707-76105000	ホ`-`ス`	HOSE	1	
19	707-76106000	ホ`-`ス`	HOSE	1	
20	707-76107000	ダ`クト`・`ク` `リ`ル	DUCT-GRILLE	2	
21	707-76108000	ク` `リ`ル	GRILLE	4	
22	707-76109000	ホ`-`ス`	HOSE	1	
23	707-76111000	ス`ク`リ`ユ`	SCREW	4	
24	707-76112000	ス`ク`リ`ユ`	SCREW	8	
25	707-76113000	ナ`ツ`ト`	NUT	8	
26	707-76114010	ホ`-`ス`	HOSE	2	
27	707-76115000	ク`ラ`ン`プ` `ホ`-`ス`	CLAMP-HOSE	2	
28	707-76118010	コ`-`ル`テ`-`-`フ`	TAPE	1	
29	837-76110000	ベ`-`-`ス`	BASE	1	
30	317-52011000	ク` `リ`ル	GRILLE	2	
31	237-71028010	ワ`ツ`シ`ヤ`	WASHER	5	
32	001-12208000	ワ`ツ`シ`ヤ`	WASHER	2	
33	034-10426000	ク`ラ`ン`プ` `ホ`-`ス`	CLAMP-HOSE	1	
34	231-76320000	ク`ラ`ン`プ` `ホ`-`ス`	CLAMP-HOSE	2	
35	001-10306016	ボ` `ル`ト`	BOLT	2	
36	001-10308020	ボ` `ル`ト`	BOLT	2	
37	001-10310025	ボ` `ル`ト`	BOLT	3	
38	001-10310035	ボ` `ル`ト`	BOLT	2	
39	001-10706012	ス`ク`リ`ユ` `マ`シ`ン`	SCREW-MACHINE	2	
40	001-12106003	ワ`ツ`シ`ヤ` `ス`フ` `リ`ン`ク`	WASHER-SPRING	4	
41	001-12108003	ワ`ツ`シ`ヤ` `ス`フ` `リ`ン`ク`	WASHER-SPRING	2	
42	001-12110003	ワ`ツ`シ`ヤ` `ス`フ` `リ`ン`ク`	WASHER-SPRING	5	
43	001-11704123	ス`ク`リ`ユ` ( `ワ`ツ`シ`ヤ`ツ`キ` )	SCREW (WITH WASHER)	4	
44	001-70501001	ハ`イン`ダ`	BINDER	1	



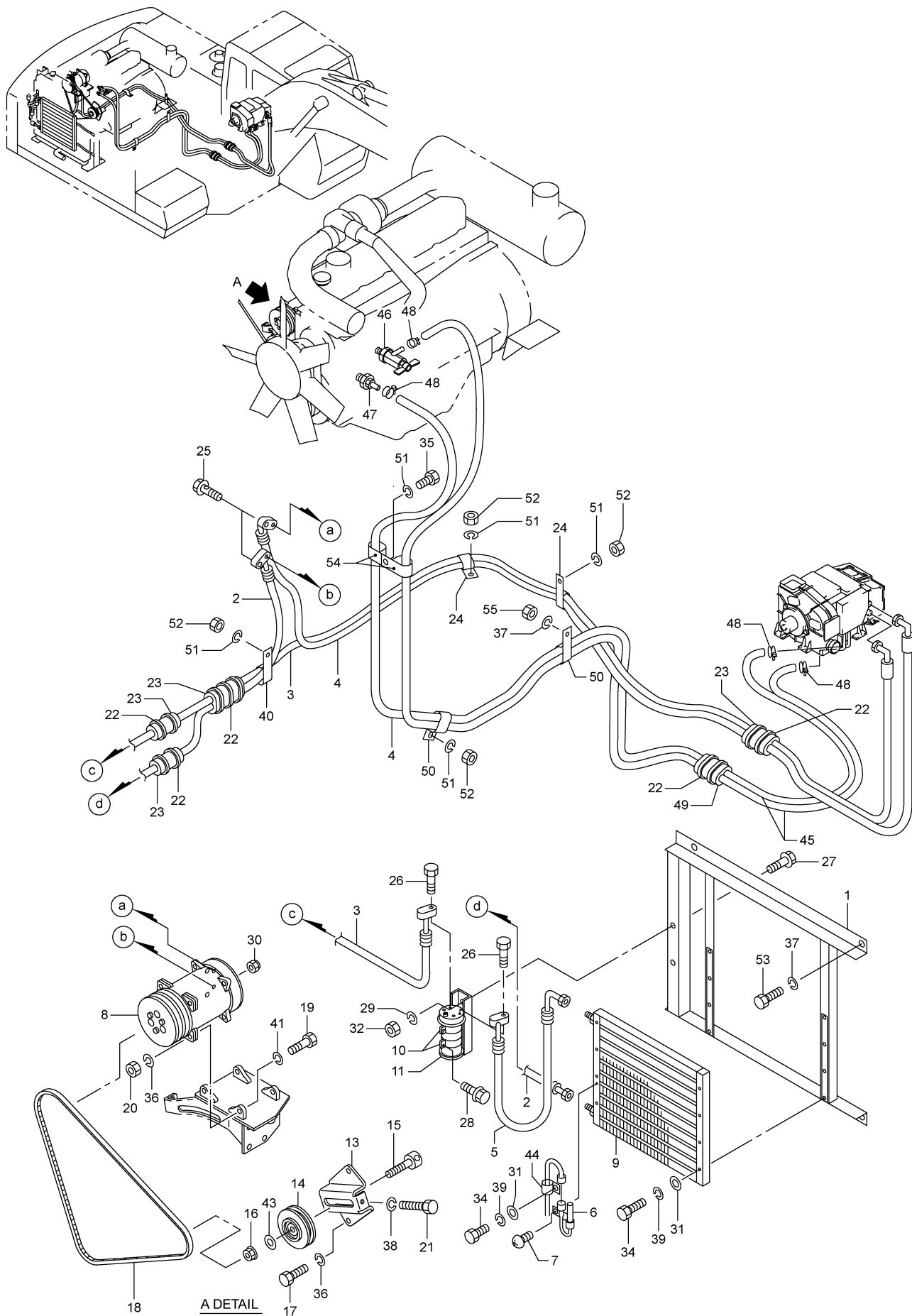

符 号 REF.No.	部 品 番 号 PART No.	部 品 名 称	PART NAME	個 数 Qty	備 考 NOTE
0	847-76200000	エアコンデ`イシヨナ(2)	AIR CONDITIONER(2)		N. F. S.
1	847-76201000	フ`ラケツト	BRACKET	1	
2	847-76205000	ホ-ス(D)	HOSE(D)	1	
3	847-76206000	ホ-ス(L)	HOSE(L)	1	
4	847-76211000	ホ-ス(S)	HOSE(S)	1	
5	817-76204000	ホ-ス(L)	HOSE(L)	1	
6	837-76202000	センサ	SENSOR	1	
7	837-76206000	スクリュ`タツピ`ン	SCREW-TAPPING	1	
8	709-84400001	コンプ`レッサ	COMPRESSOR	1	
9	709-80303011	コンデ`ンサ	CONDENSER	1	
10	709-80308012	フ`ラケツト`ト`ライヤ	BRACKET-DRYER	1	
11	817-76205000	レシ`バ`ト`ライヤ	RECEIVER-DRYER	1	
13	607-76108000	フ`ラケツト	BRACKET	1	
14	709-80406003	ユニツ`アイト`ルプ`-リ	UNIT-IDLE PULLEY	1	
15	317-76105000	シャフト`スライト`	SHAFT-SLIDE	1	
16	317-76106000	ナツト	NUT	1	
17	001-10310025	ボ`ルト	BOLT	2	
18	817-76211000	V`ベ`ルト	V-BELT	1	
19	177-76115000	ボ`ルト	BOLT	4	
20	177-76116000	ナツト	NUT	4	
21	187-76205000	ボ`ルト`アシ`ヤスチンク`	BOLT-ADJUSTING	1	
22	001-70505001	バ`インタ`	BINDER	11	
23	317-63301010	ホ-ス	HOSE	4	
24	727-76206000	クランプ`	CLAMP	2	
25	617-76107000	ボ`ルト	BOLT	2	
26	617-76108000	ボ`ルト	BOLT	2	
27	617-76109000	ボ`ルト	BOLT	2	
28	617-76110000	ボ`ルト	BOLT	2	
29	617-76111000	ワツシヤ	WASHER	2	
30	617-76112000	カハ`-	COVER	1	
31	001-12206000	ワツシヤ	WASHER	8	
32	001-11306001	ナツト`フランジ`	NUT-FLANGE	2	
34	001-10306055	ボ`ルト	BOLT	8	
35	001-10306016	ボ`ルト	BOLT	1	
36	001-12110002	ワツシヤ`スフ`リンク`	WASHER-SPRING	6	
37	001-12108003	ワツシヤ`スフ`リンク`	WASHER-SPRING	5	
38	001-12108002	ワツシヤ`スフ`リンク`	WASHER-SPRING	1	
39	001-12106002	ワツシヤ`スフ`リンク`	WASHER-SPRING	8	
40	707-10424010	クランプ`	CLAMP	1	
41	001-12210000	ワツシヤ	WASHER	4	
43	177-76106000	ストツパ`	STOPPER	1	
44	001-72010168	クランプ`	CLAMP	1	
45	237-76601010	ホ-ス	HOSE	2	
46	617-76703000	コック`ウオ-タ	COCK-WATER	1	
47	317-76603000	ジ`ョイント	JOINT	1	
48	204-76604010	クランプ`・ホ-ス	CLAMP-HOSE	4	
49	204-76615000	ホ-ス	HOSE	1	
50	727-76602000	クランプ`	CLAMP	2	
51	001-12106003	ワツシヤ`スフ`リンク`	WASHER-SPRING	5	
52	001-13206000	ナツト	NUT	4	
53	001-10308025	ボ`ルト	BOLT	4	
54	001-72022228	クランプ`	CLAMP	2	
55	001-13208000	ナツト	NUT	1	

K03 847-7630003 ヒータパイピング(2)  
HEATER PIPING(2)

(OUTSIDE CAB)  
(OPTION)

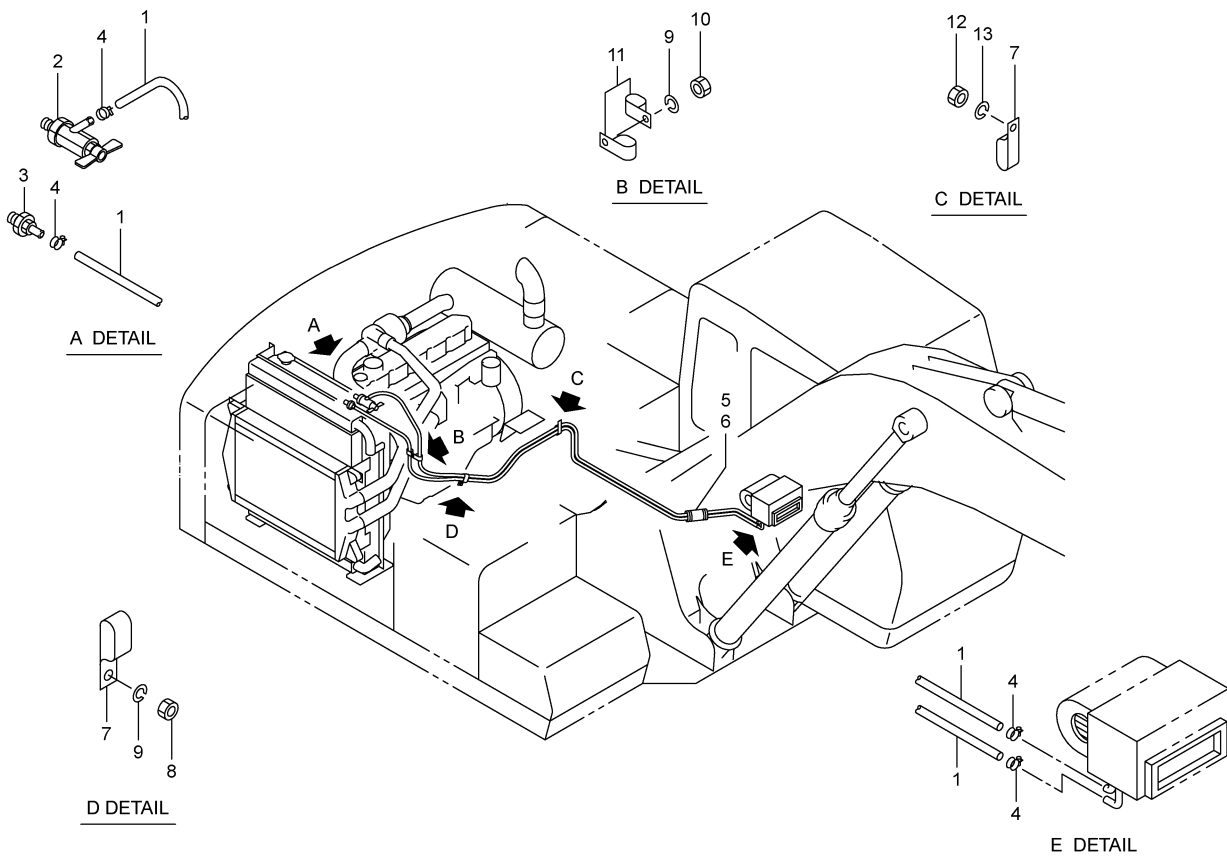

2,2006-LD  
847-763-03

符号 REF.No.	部品番号 PART No.	部品名称	PART NAME	個数 Q'ty	備考 NOTE
0	847-76300000	ヒータパイピング(2)	HEATER PIPING(2)		N. F. S.
1	237-76601010	ホース	HOSE	2	
2	617-76703000	コック・ウォーター	COCK-WATER	1	
3	317-76603000	ジョイント	JOINT	1	
4	204-76604010	クランプ・ホース	CLAMP-HOSE	4	
5	204-76615000	ホース	HOSE	1	
6	001-70505001	パイプ	BINDER	2	
7	727-76602000	クランプ	CLAMP	2	
8	001-13206000	ナット	NUT	1	
9	001-12106003	ワッシャ・スプリング	WASHER-SPRING	2	
10	001-10306016	ボルト	BOLT	1	
11	001-72022228	クランプ	CLAMP	2	
12	001-13208000	ナット	NUT	1	
13	001-12108003	ワッシャ・スプリング	WASHER-SPRING	1	

K04 837-7650001 デフロスタ  
DEFROSTER

(A/C ONLY)  
(OPTION)

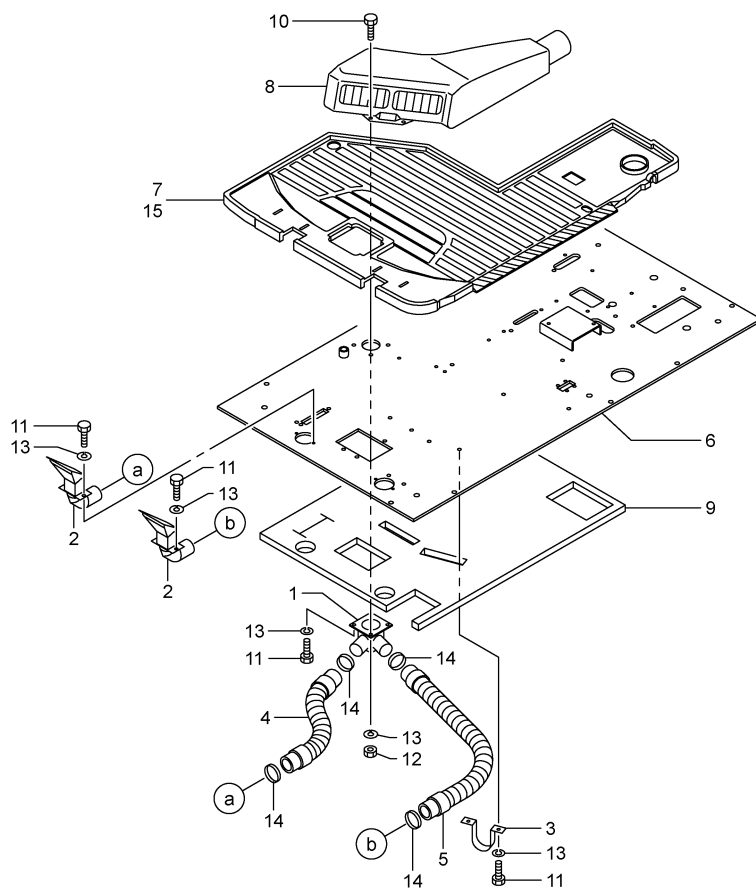
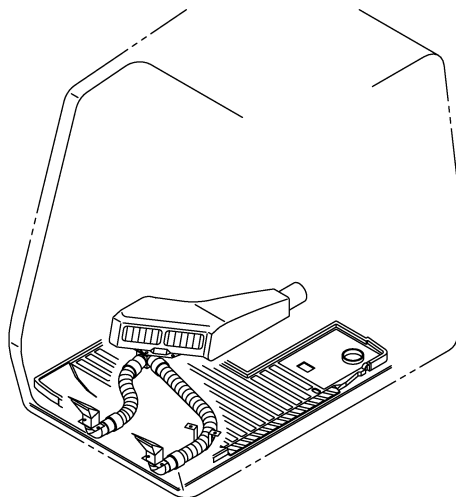

2.2001-TG  
837-765-01

符 号 REF. No.	部 品 番 号 PART No.	部 品 名 称	PART NAME	個 数 Q'ty	備 考 NOTE
0	837-76500000	デフロスタ	DEFROSTER		N. F. S.
1	817-76501000	ダクト	DUCT	1	
2	817-76502000	ノズル	NOZZLE	2	
3	817-76503000	クランプ	CLAMP	1	
4	817-76504000	ホース	HOSE	1	
5	817-76505000	ホース	HOSE	1	
6	837-76501000	フロアフレーム	FRAME	1	
7	817-76507000	マット	MAT	AR	DEFROSTER
8	817-76508000	ダクト	DUCT	1	
9	837-76502000	ライニング	LINING	1	
10	001-10308030	ボルト	BOLT	1	
11	001-10308016	ボルト	BOLT	9	
12	001-13208000	ナット	NUT	1	
13	001-12108003	ワッシャ・スプリング	WASHER-SPRING	10	
14	001-66712000	バンド・ホース	BAND-HOSE	4	
15	817-76510000	マット	MAT	AR	FLAMEPROOF (DEFROST.)

K05 707-7660005 ヒータパイピング(1)  
HEATER PIPING(1)

(INSIDE CAB)  
(OPTION)

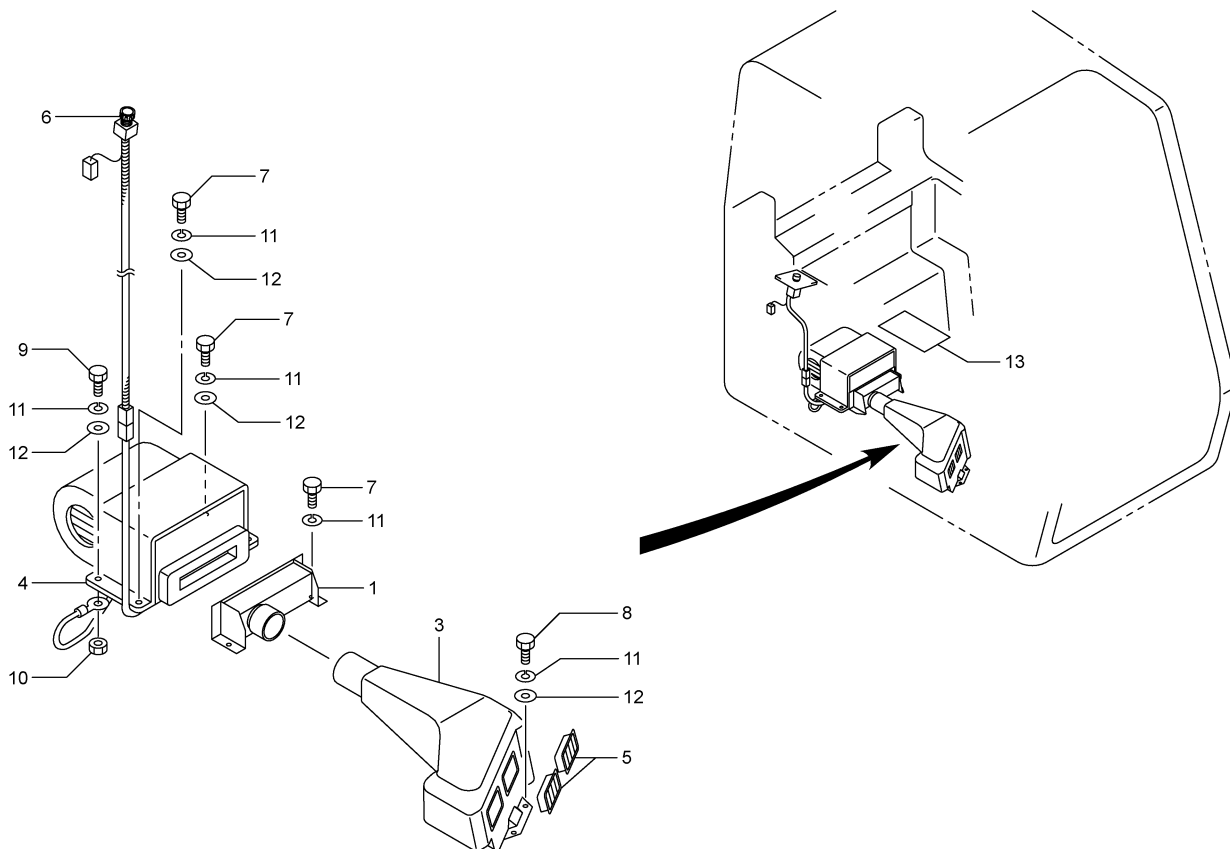

2,2000-TG  
707-766-05

符 号 REF. No.	部 品 番 号 PART No.	部 品 名 称	PART NAME	個 数 Qty	備 考 NOTE
0	707-76600000	ヒータパイピング(1)	HEATER PIPING(1)		N. F. S.
1	707-76601000	ダクト	DUCT	1	
3	707-76101000	ダクト	DUCT	1	
4	709-72200003	ヒータ	HEATER	1	
5	317-52011000	グリル	GRILLE	2	
6	719-10455021	スイッチ・ヒータ	SWITCH-HEATER	1	
7	001-10308016	ボルト	BOLT	5	
8	001-10308020	ボルト	BOLT	2	
9	001-10308025	ボルト	BOLT	1	
10	001-11308001	ナット・フランジ	NUT-FLANGE	1	
11	001-12108003	ワッシャ・スプリング	WASHER-SPRING	8	
12	001-12208000	ワッシャ	WASHER	6	
13	707-45009000	シール	SEAL	1	

トラベリングシステム  
L. TRAVELING SYSTEM

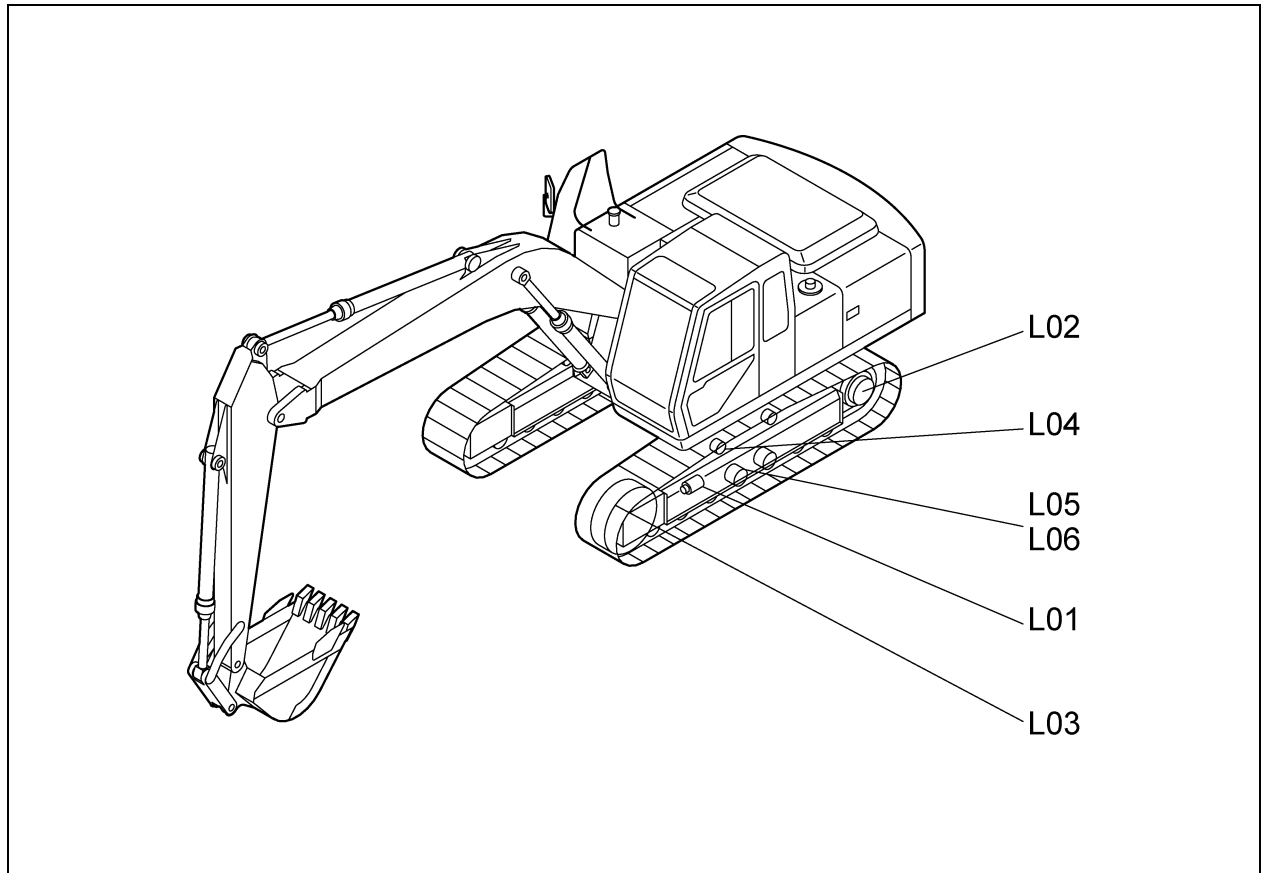

[937L000]S

L01	817-32600002	アジャスト シリンダ ADJUST CYLINDER	
L02	947-50200002	ドライブリング タンブラ DRIVING TUMBLER	
L03	707-50400007	フロント アイドラ FRONT IDLER	
L04	817-50600001	キャリヤ ローラ CARRIER ROLLER	
L05	817-50900002	トラック ローラ TRACK ROLLER	
L06	847-50900001	トラック ローラ TRACK ROLLER	(LC) (OPTION)

L



L01 817-3260002 アジヤスト シリンダ  
ADJUST CYLINDER

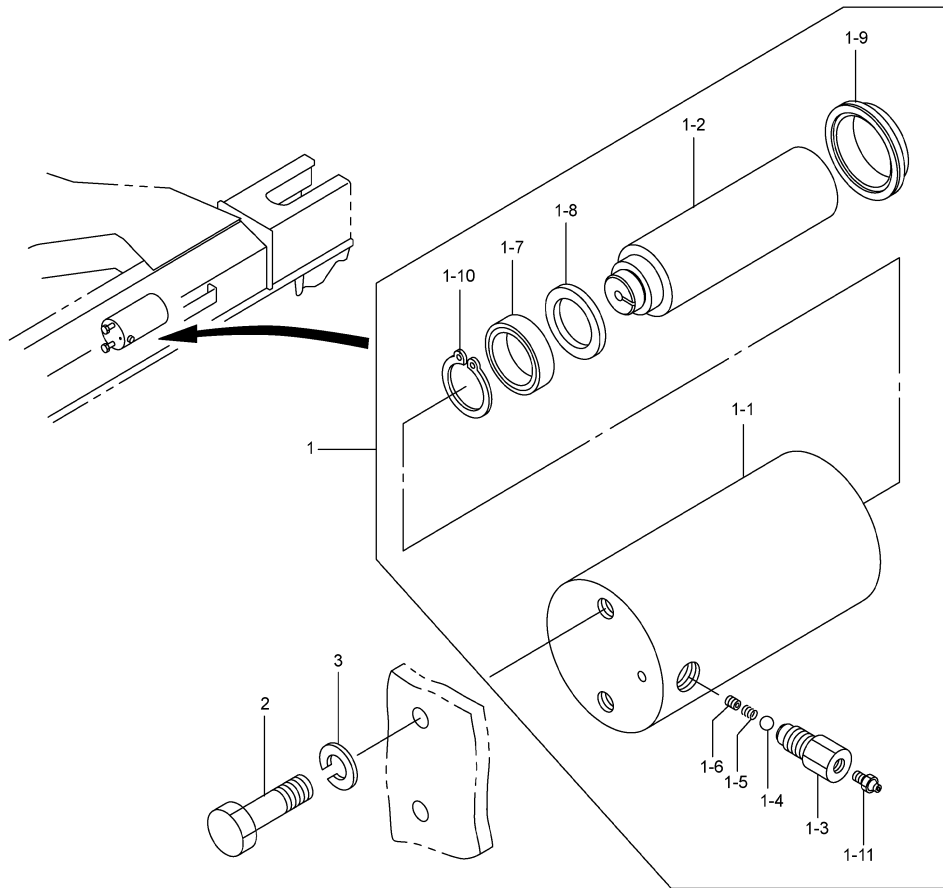

1,2000-TG  
817-326-02

符 号 REF. No.	部 品 番 号 PART No.	部 品 名 称	PART NAME	個 数 Q'ty	備 考 NOTE
0	817-32600000	アジヤストシリンダ	ADJUST CYLINDER		N. F. S.
1	817-32600100	アジヤスト シリンダ SUBASSY	ADJUST CYLINDER	2	
-1	817-32601000	シリンダ	CYLINDER	2	
-2	817-32602000	ロッド・ピストン	ROD-PISTON	2	
-3	237-32603000	プラグ	PLUG	2	
-4	084-32608000	ボール・スチール	BALL-STEEL	2	
-5	084-32609000	スプリング	SPRING	2	
-6	084-32610000	スクリュ・セット	SCREW-SET	2	
-7	074-32605000	パッキン	PACKING	2	
-8	074-32604000	リング・バックアップ	RING-BACK UP	2	
-9	074-32603000	スクレーパー	SCRAPER	2	
-10	001-20660000	リング・スナップ	RING-SNAP	2	
-11	001-60101001	ニップル・グリース	NIPPLE-GREASE	2	
2	001-10316055	ボルト	BOLT	4	
3	001-12116003	ワッシャ・スプリング	WASHER-SPRING	4	



L02 947-5020002 トライビング タンブラ  
DRIVING TUMBLER

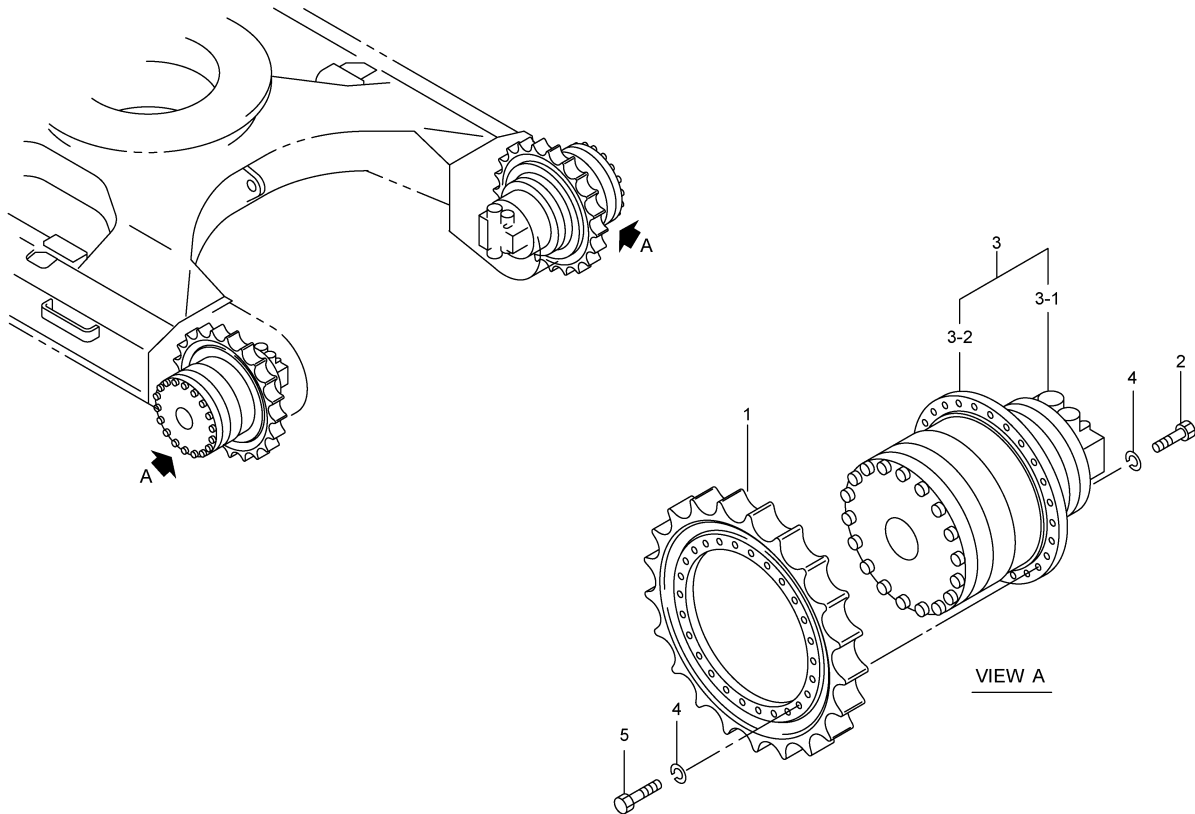

9,2007-LD  
947-502-02

符 号 REF.No.	部 品 番 号 PART No.	部 品 名 称	PART NAME	個 数 Q'ty	備 考 NOTE
0	947-50200000	ト <sup>レ</sup> ライビ <sup>ン</sup> グ <sup>タ</sup> ンブ <sup>ラ</sup>	DRIVING TUMBLER		N. F. S.
1	947-50201000	ス <sup>プ</sup> ロケ <sup>ツ</sup> ト	SPROCKET	2	
2	224-50301000	ボ <sup>ル</sup> ト	BOLT	60	
3	619-03620021	モ <sup>ー</sup> タ <sup>・</sup> トラ <sup>ベ</sup> リン <sup>グ</sup>	MOTOR-TRAVELING	2	
-1	619-60300011	モ <sup>ー</sup> タ <sup>・</sup> フ <sup>ラ</sup> ンジ <sup>ャ</sup>	MOTOR-PLUNGER	2	
-2	619-89900051	ギ <sup>ャ</sup> リ <sup>タ</sup> ク <sup>シ</sup> ョ <sup>ン</sup>	GEAR-REDUCTION	2	
3	619-03621011	モ <sup>ー</sup> タ <sup>・</sup> トラ <sup>ベ</sup> リン <sup>グ</sup>	MOTOR-TRAVELING	2	
-1	619-60300011	モ <sup>ー</sup> タ <sup>・</sup> フ <sup>ラ</sup> ンジ <sup>ャ</sup>	MOTOR-PLUNGER	2	
-2	619-89900051	ギ <sup>ャ</sup> リ <sup>タ</sup> ク <sup>シ</sup> ョ <sup>ン</sup>	GEAR-REDUCTION	2	
4	001-12116003	ワ <sup>ッ</sup> シ <sup>ャ</sup> ・ス <sup>プ</sup> リン <sup>グ</sup>	WASHER-SPRING	112	
5	157-50201000	ボ <sup>ル</sup> ト	BOLT	52	

L03 707-5040007 フロント アイドラ  
FRONT IDLER

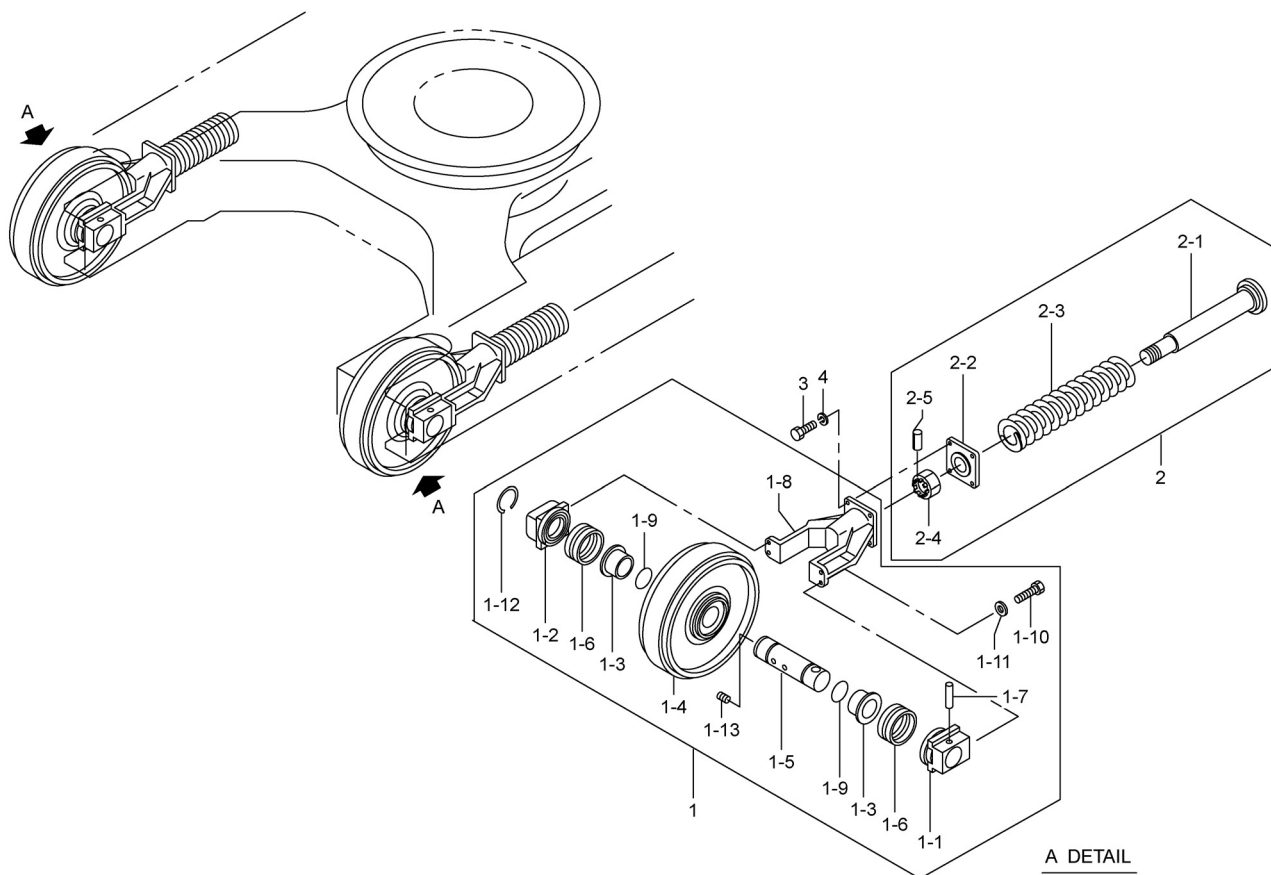

4,2006-LD  
707-504-07

符 号 REF.No.	部 品 番 号 PART No.	部 品 名 称	PART NAME	個 数 Q'ty	備 考 NOTE
0	707-50400000	フロント アイドラ	FRONT IDLER		N. F. S.
1	387-50400100	フロント アイドラ	FRONT IDLER	2	
-1	387-50401000	ベアリング (A)	BEARING (A)	2	
-2	387-50402000	ベアリング (B)	BEARING (B)	2	
-3	387-50403000	ブッシュ	BUSHING	4	
-4	387-50404020	イドラ	IDLER	2	
-5	387-50405000	シャフト	SHAFT	2	
-6	387-50406000	シール・フロッキング	SEAL-FLOATING	4	
-7	387-50407000	ピン	PIN	2	
-8	237-50408000	ヨーク	YOKE	2	
-9	009-46001070	Oリング	O-RING	4	
-10	001-10316045	ボルト	BOLT	8	
-11	001-12116003	ワッシャ・スプリング	WASHER-SPRING	8	
-12	387-50408000	リング・スナップ	RING-SNAP	2	
-13	001-60906002	プラグ	PLUG	2	
2	707-50400200	ショック アブソーバ	SHOCK ABSORBER	2	
-1	707-50401010	サポート・スプリング	SUPPORT-SPRING	2	
-2	237-50409000	シート・スプリング	SEAT-SPRING	2	
-3	547-50402000	スプリング	SPRING	2	
-4	009-13148002	ナット・キャスル	NUT-CASTLE	2	
-5	001-20308063	ピン・スプリング	PIN-SPRING	2	
3	001-10316045	ボルト	BOLT	8	
4	001-12116003	ワッシャ・スプリング	WASHER-SPRING	8	

L04 817-5060001 キャリヤ ローラ  
CARRIER ROLLER

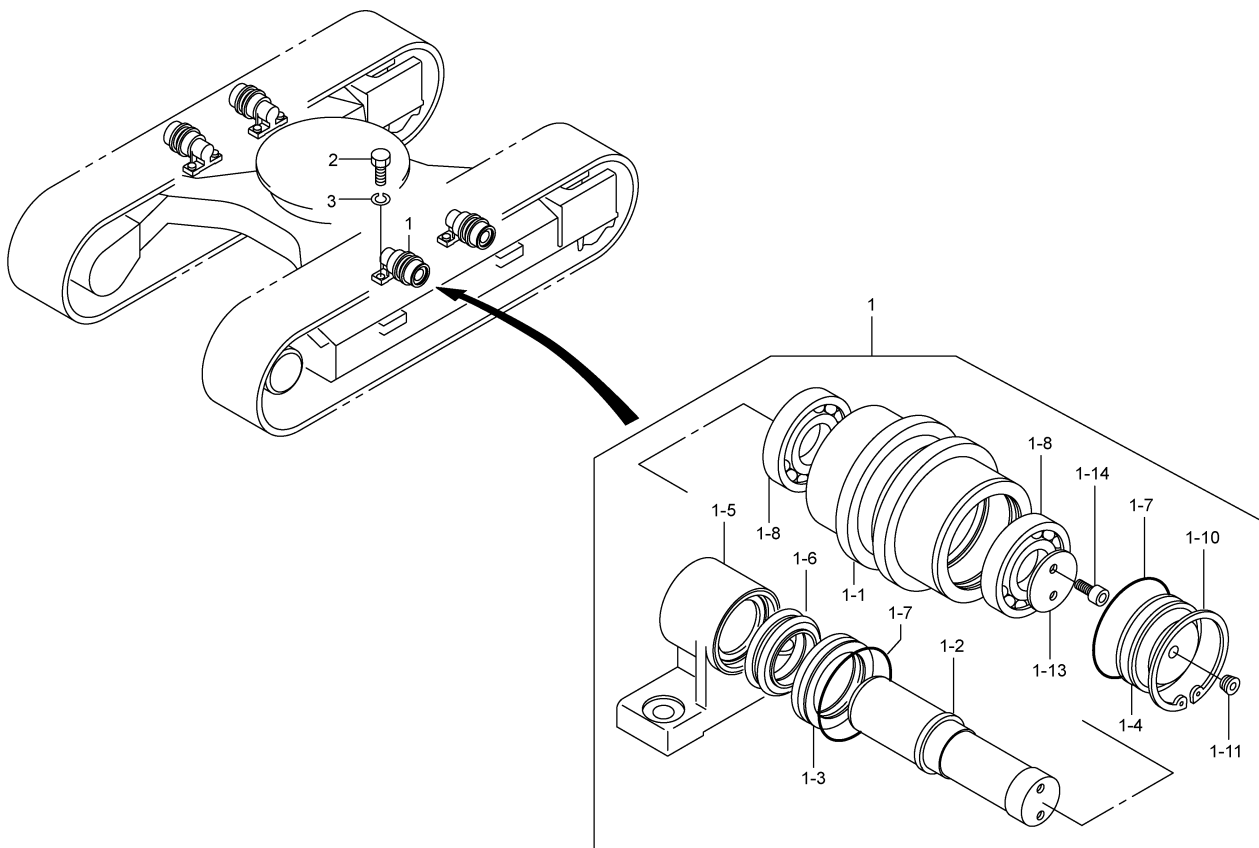

4;1999-TG  
817-506-01

符 号 REF. No.	部 品 番 号 PART No.	部 品 名 称	PART NAME	個 数 Qty	備 考 NOTE
0	817-50600000	キャリヤ ローラ	CARRIER ROLLER		N. F. S.
1	187-50600110	キャリヤ ローラ	CARRIER ROLLER	4	
-1	187-50601010	ローラ	ROLLER	4	
-2	187-50602020	シャフト	SHAFT	4	
-3	187-50603000	シール・リング	SEAL-RING	4	
-4	187-50604010	カバー	COVER	4	
-5	187-50605020	ブラケット	BRACKET	4	
-6	014-50612000	シール・フロートリング	SEAL-FLOATING	4	
-7	009-46001090	Oリング	O-RING	8	
-8	009-35006210	ベアリング・ボール	BEARING-BALL	8	
-10	187-50607000	リング・スナップ	RING-SNAP	4	
-11	001-60904002	プラグ	PLUG	4	
-13	187-50608000	プレート・スラスト	PLATE-THRUST	4	
-14	001-10510020	ボルト・ヘキサゴンソケット	BOLT-HEXAGON SOCKET	8	
2	001-10320060	ボルト	BOLT	8	
3	001-12120003	ワッシャー・スプリング	WASHER-SPRING	8	

L05 817-5090002 トラック ローラ  
TRACK ROLLER

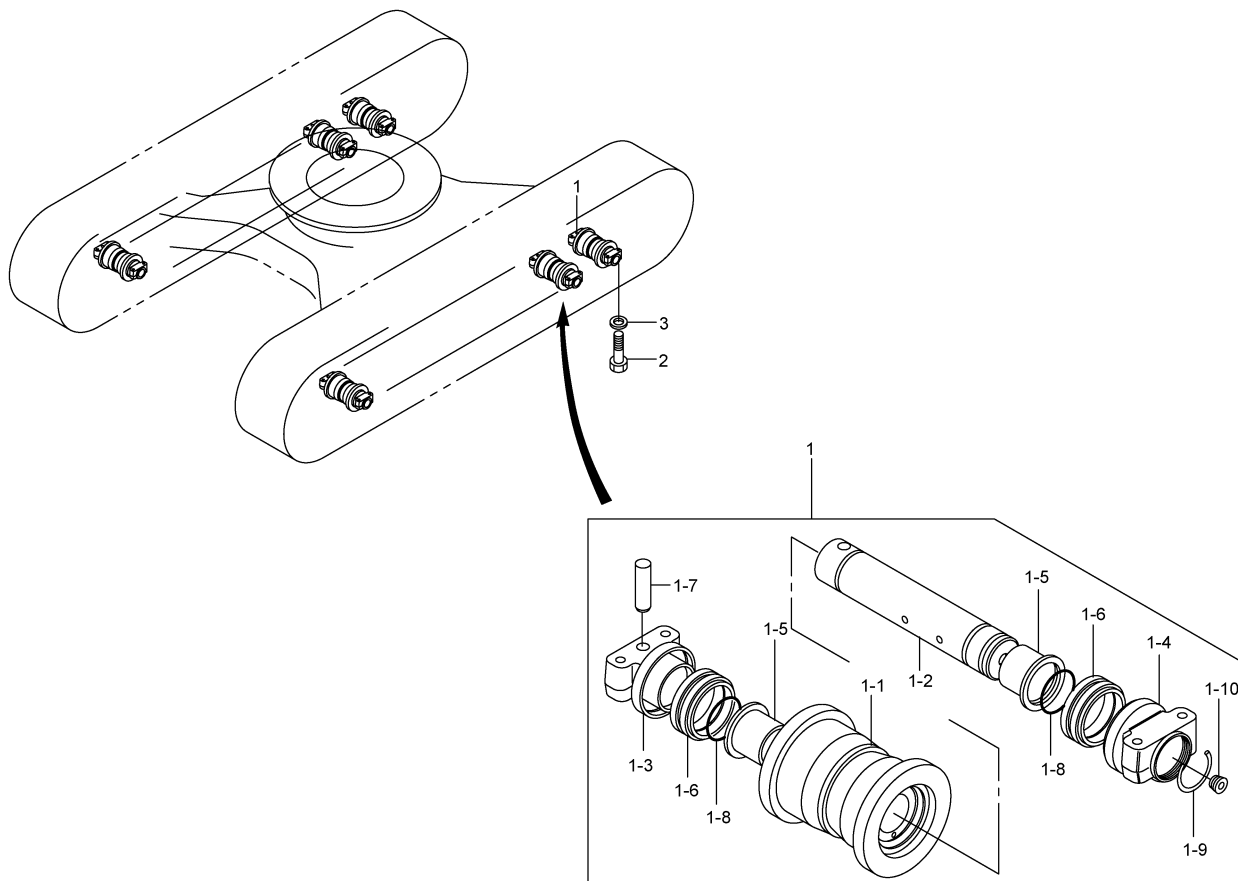

11,2000-TG  
817-509-02

符 号 REF. No.	部 品 番 号 PART No.	部 品 名 称	PART NAME	個 数 Qty	備 考 NOTE
0	817-50900000	トラック ローラ	TRACK ROLLER		N. F. S.
1	737-50800100	トラック ローラ	TRACK ROLLER	16	
-1	737-50801000	ローラ	ROLLER	16	
-2	547-50802000	シャフト	SHAFT	16	
-3	547-50803000	カラ- (A)	COLLAR (A)	16	
-4	547-50804000	カラ- (B)	COLLAR (B)	16	
-5	204-50803020	フッ シュ	BUSHING	32	
-6	204-50805000	シ-ル・フロ-チンク	SEAL-FLOATING	32	
-7	187-50805010	ピ-ン	PIN	16	
-8	009-46001060	O リンク	O-RING	32	
-9	204-50807000	クリツッ・ワイヤ	CLIP-WIRE	16	
-10	001-60906002	フ ラク	PLUG	16	
2	817-50801000	ボ ルト	BOLT	64	
3	997-12218000	ワツシヤ	WASHER	64	

L06 847-5090001 トラック ローラ  
TRACK ROLLER

(LC)  
(OPTION)

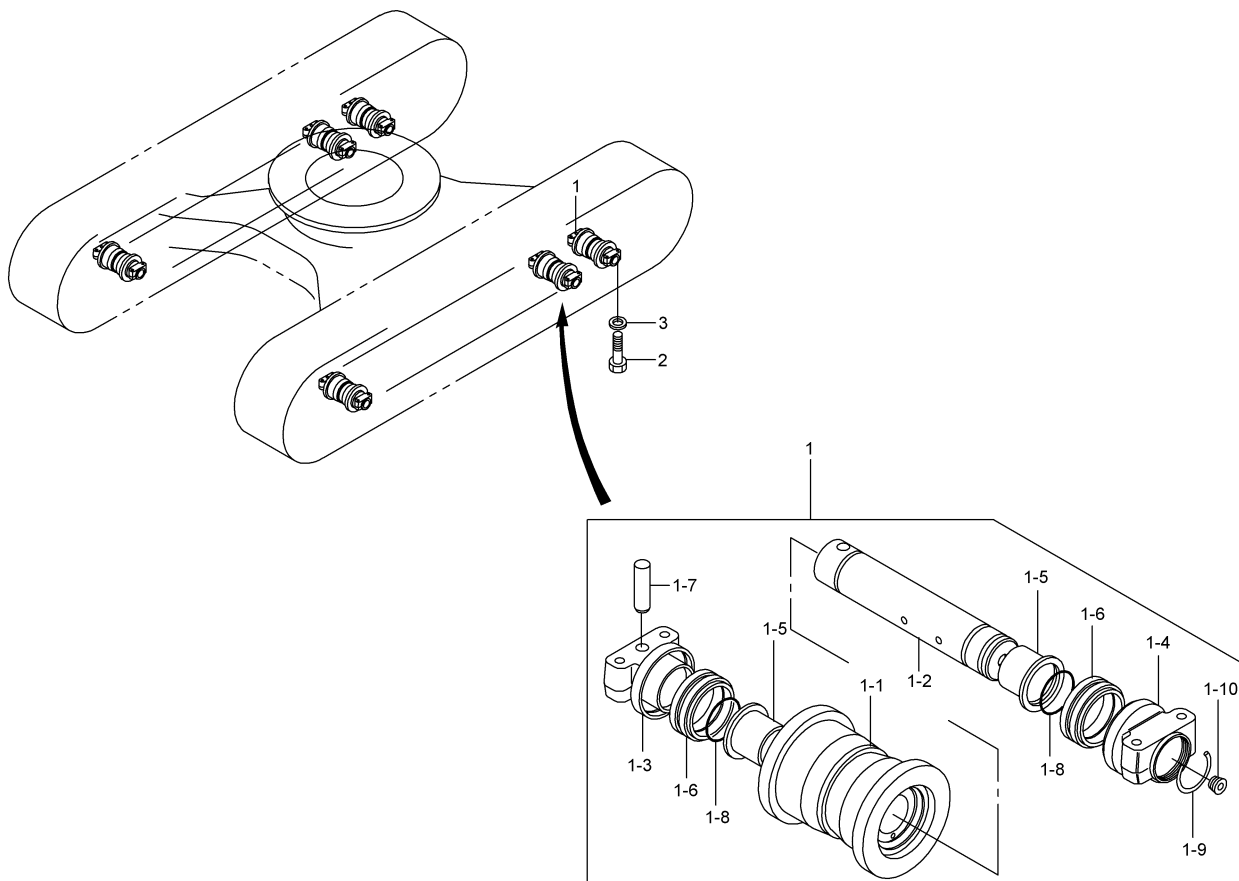

11,2000-TG  
847-509-01

符 号 REF. No.	部 品 番 号 PART No.	部 品 名 称	PART NAME	個 数 Qty	備 考 NOTE
0	847-50900000	トラック ローラ	TRACK ROLLER		N. F. S.
1	737-50800100	トラック ローラ	TRACK ROLLER	18	
-1	737-50801000	ローラ	ROLLER	18	
-2	547-50802000	シャフト	SHAFT	18	
-3	547-50803000	カラー (A)	COLLAR (A)	18	
-4	547-50804000	カラー (B)	COLLAR (B)	18	
-5	204-50803020	ブッシュ	BUSHING	36	
-6	204-50805000	シール・フロッキング	SEAL-FLOATING	36	
-7	187-50805010	ピン	PIN	18	
-8	009-46001060	Oリング	O-RING	36	
-9	204-50807000	クリップ・ワイヤ	CLIP-WIRE	18	
-10	001-60906002	プラグ	PLUG	18	
2	817-50801000	ボルト	BOLT	72	
3	997-12218000	ワッシャ	WASHER	72	

トラックシュー  
M. TRACK SHOE

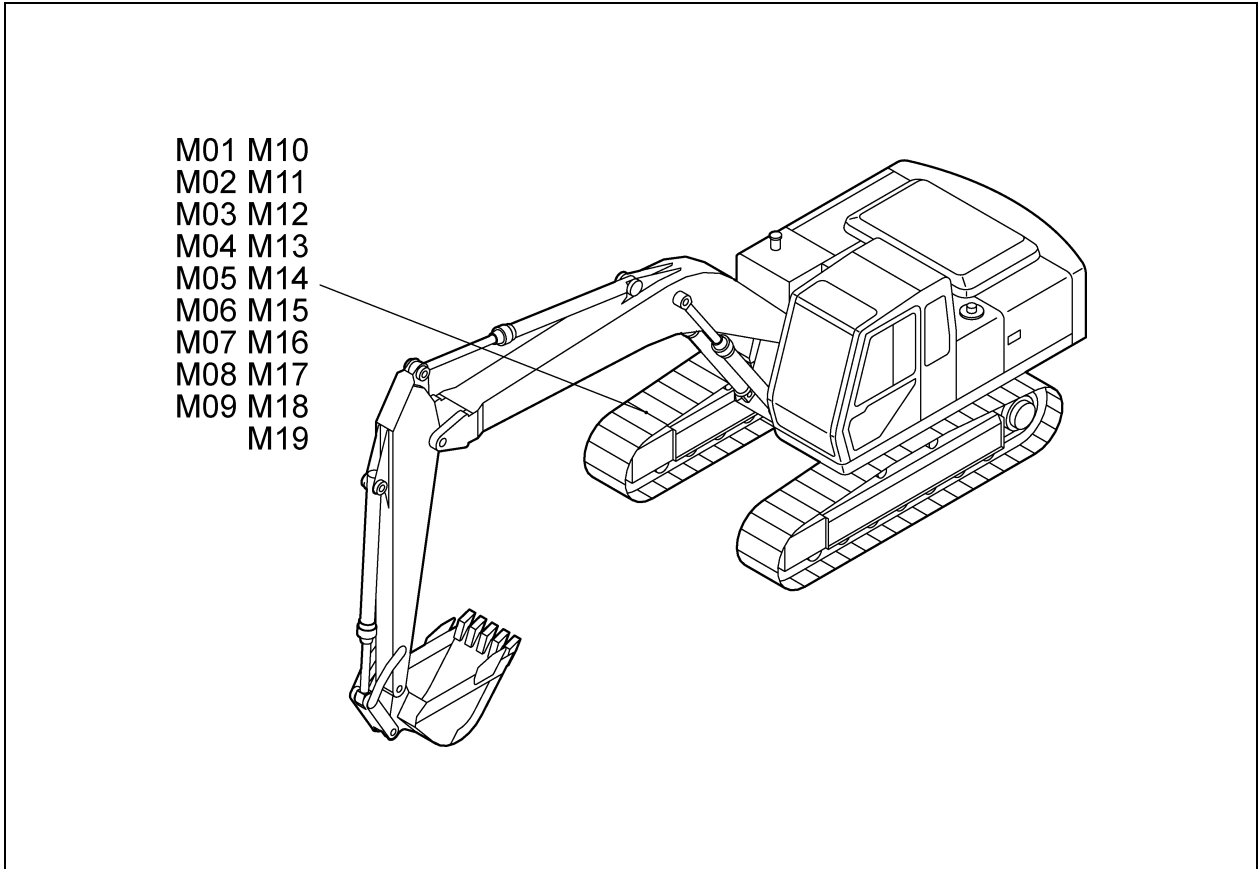

[947M000]S

M01	947-51000001	トラック シュー TRACK SHOE	(600mm)
M02	947-51100001	トラック シュー TRACK SHOE	(700mm) (OPTION)
M03	947-51200001	トラック シュー TRACK SHOE	(800mm) (OPTION)
M04	737-51300002	トラック シュー TRACK SHOE	(FLAT 600mm) (OPTION)
M05	737-51400002	トラック シュー TRACK SHOE	(TRIANGLE 800mm) (OPTION)
M06	947-51400001	トラック シュー TRACK SHOE	(EXPORT 600mm) (OPTION)
M07	947-51500001	トラック シュー TRACK SHOE	(ANTI CORROSION TYPE) (OPTION)
M08	947-53000001	トラック シュー TRACK SHOE	(LC 600mm) (OPTION)
M09	947-53100001	トラック シュー TRACK SHOE	(LC 700mm) (OPTION)
M10	947-53200001	トラック シュー TRACK SHOE	(LC 800mm) (OPTION)
M11	947-53300001	トラック シュー TRACK SHOE	(LC 900mm NETHER LANDS) (OPTION)
M12	737-53400002	トラック シュー TRACK SHOE	(LC FLAT 600mm) (OPTION)

M

トラックシュー  
M. TRACK SHOE

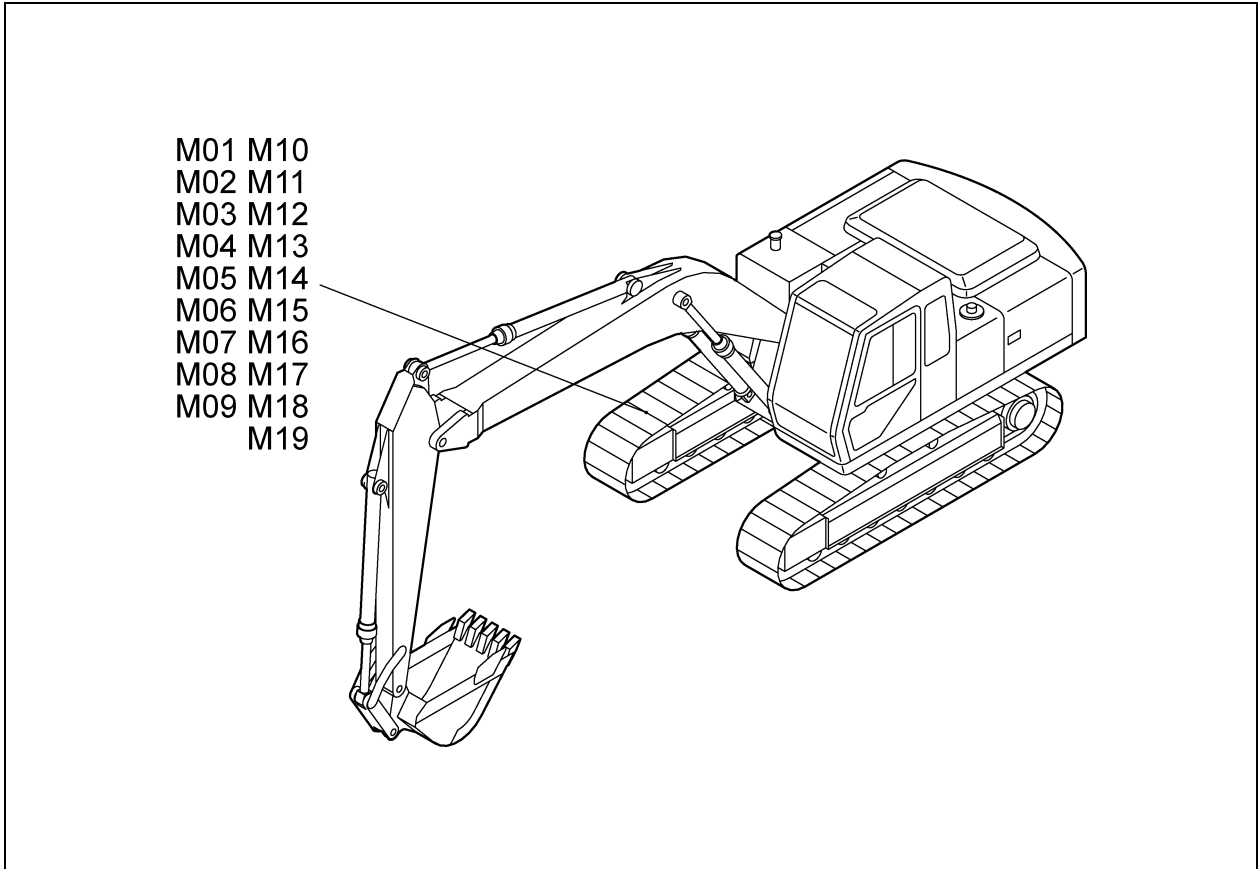

[947M000]S

M13	947-53400001	トラック シュー TRACK SHOE	(EXPORT LC 600mm) (OPTION)
M14	737-53500002	トラック シュー TRACK SHOE	(LC TRIANGLE 800mm) (OPTION)
M15	947-53500001	トラック シュー TRACK SHOE	(LC ANTI CORROSION TYPE) (OPTION)
M16	737-90000001	パッド シュー PAD SHOE	(600mm) (OPTION)
M17	737-90100001	パッド シュー PAD SHOE	(LC 600mm) (OPTION)
M18	737-90200001	パッド シュー PAD SHOE	(800mm) (OPTION)
M19	737-90300001	パッド シュー PAD SHOE	(LC 800mm) (OPTION)

M01 947-5100001 トラック シュー  
TRACK SHOE

(600mm)

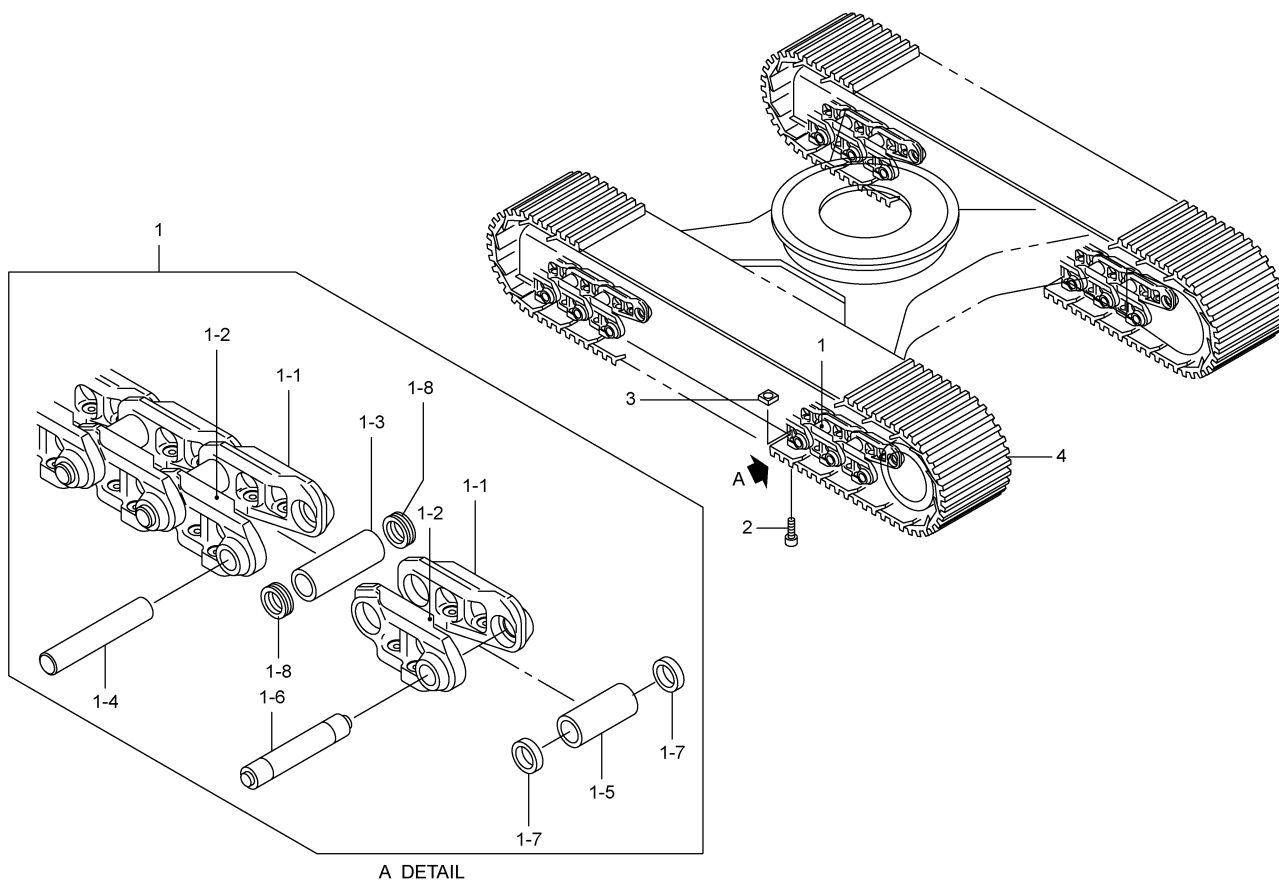

A DETAIL

8,2007-LD  
947-510-01

符 号 REF.No.	部 品 番 号 PART No.	部 品 名 称	PART NAME	個 数 Q'ty	備 考 NOTE
0	947-51000000	トラック シュー	TRACK SHOE		N. F. S.
1	947-51000100	リンク・トラック	LINK-TRACK	2	
-1	707-51001000	リンク・トラック (R)	LINK-TRACK (R)	94	
-2	707-51002000	リンク・トラック (L)	LINK-TRACK (L)	94	
-3	937-51001000	ブッシュ・トラック	BUSHING-TRACK	92	
-4	707-51004000	ピン・トラック	PIN-TRACK	92	
-5	707-51005000	ブッシュ・マスター	BUSHING-MASTER	2	
-6	707-51006000	ピン・マスター	PIN-MASTER	2	
-7	707-51007000	カラー	COLLAR	4	
-8	937-51002000	シール	SEAL	184	
2	937-51004000	ボルト・シュー	BOLT-SHOE	376	
3	707-51010000	ナット・シュー	NUT-SHOE	376	
4	737-51001000	シュー	SHOE	94	



M02 947-5110001 トラック シュー  
TRACK SHOE

(700mm)  
(OPTION)

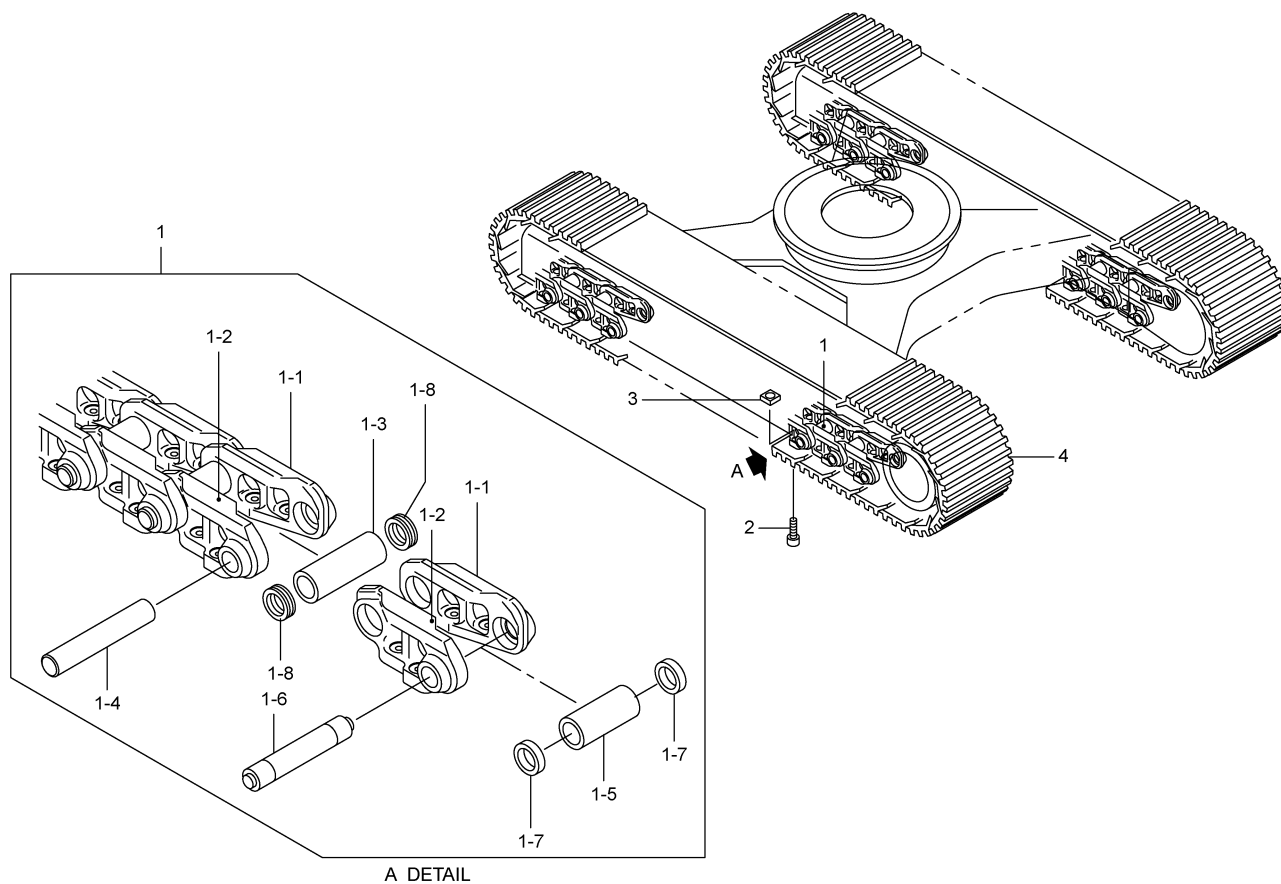

8,2007-LD  
947-511-01

符 号 REF.No.	部 品 番 号 PART No.	部 品 名 称	PART NAME	個 数 Q'ty	備 考 NOTE
0	947-51100000	トラック シュー	TRACK SHOE		N. F. S.
1	947-51000100	リンク・トラック	LINK-TRACK	2	
-1	707-51001000	リンク・トラック (R)	LINK-TRACK (R)	94	
-2	707-51002000	リンク・トラック (L)	LINK-TRACK (L)	94	
-3	937-51001000	ブッシュ・トラック	BUSHING-TRACK	92	
-4	707-51004000	ピン・トラック	PIN-TRACK	92	
-5	707-51005000	ブッシュ・マスター	BUSHING-MASTER	2	
-6	707-51006000	ピン・マスター	PIN-MASTER	2	
-7	707-51007000	カラー	COLLAR	4	
-8	937-51002000	シール	SEAL	184	
2	937-51004000	ボルト・シュー	BOLT-SHOE	376	
3	707-51010000	ナット・シュー	NUT-SHOE	376	
4	707-51101000	シュー	SHOE	94	

M03 947-5120001 トラック シュー  
TRACK SHOE

(800mm)  
(OPTION)

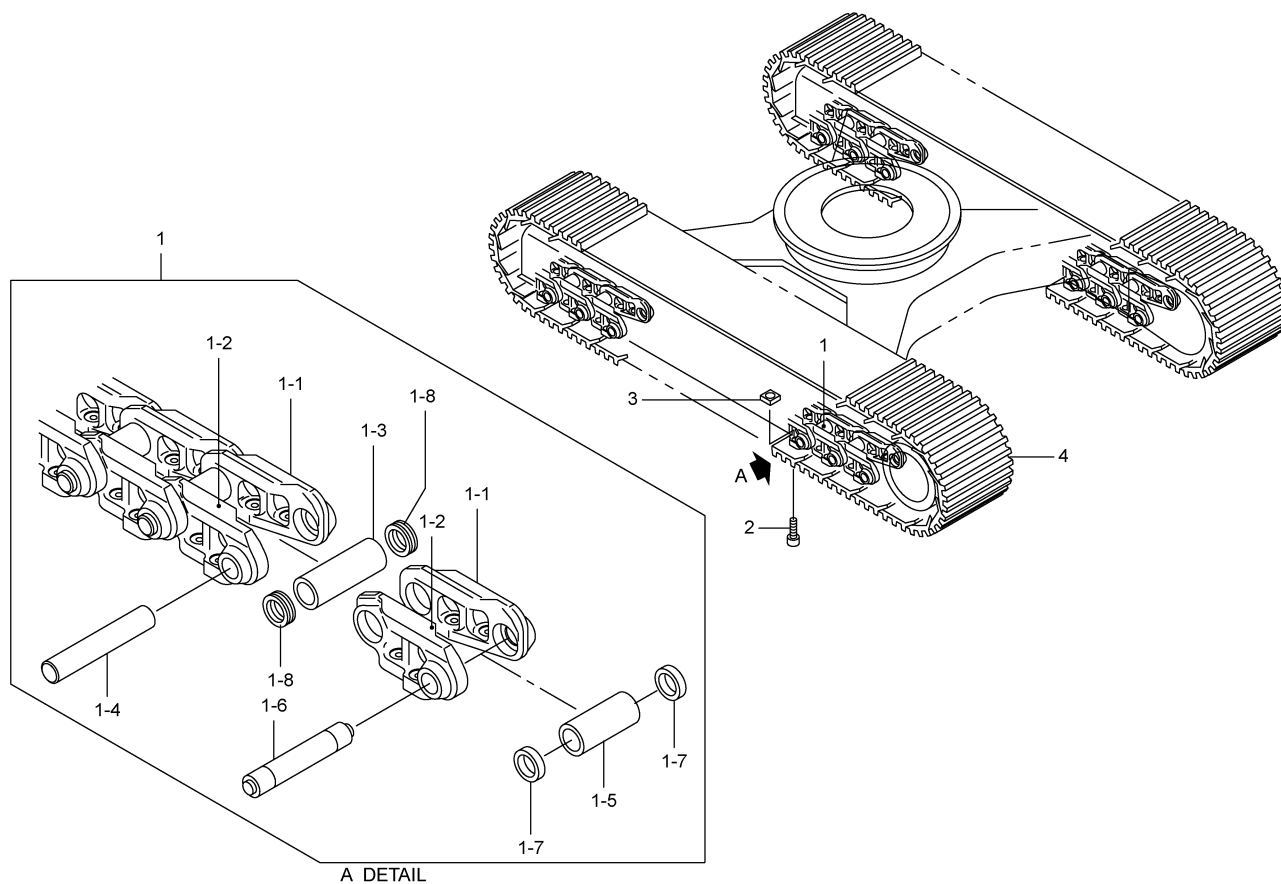

8,2007-LD  
947-512-01

符 号 REF.No.	部 品 番 号 PART No.	部 品 名 称	PART NAME	個 数 Q'ty	備 考 NOTE
0	947-51200000	トラック シュー	TRACK SHOE		N. F. S.
1	947-51000100	リンク・トラック	LINK-TRACK	2	
-1	707-51001000	リンク・トラック (R)	LINK-TRACK (R)	94	
-2	707-51002000	リンク・トラック (L)	LINK-TRACK (L)	94	
-3	937-51001000	ブッシュ・トラック	BUSHING-TRACK	92	
-4	707-51004000	ピン・トラック	PIN-TRACK	92	
-5	707-51005000	ブッシュ・マスター	BUSHING-MASTER	2	
-6	707-51006000	ピン・マスター	PIN-MASTER	2	
-7	707-51007000	カラー	COLLAR	4	
-8	937-51002000	シール	SEAL	184	
2	937-51004000	ボルト・シュー	BOLT-SHOE	376	
3	707-51010000	ナット・シュー	NUT-SHOE	376	
4	707-51201000	シュー	SHOE	94	

M04 737-5130002 トラック シュー  
TRACK SHOE

(FLAT 600mm)  
(OPTION)

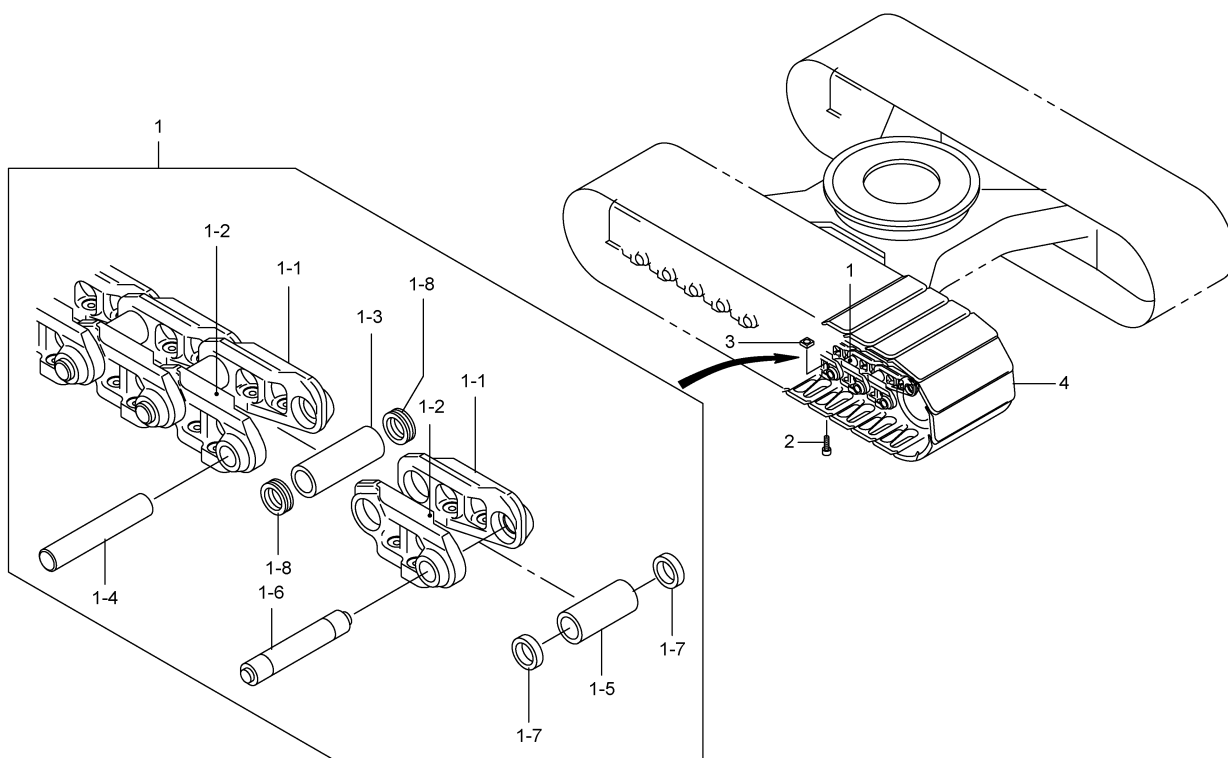

7,2002-LD  
737-513-02

符 号 REF. No.	部 品 番 号 PART No.	部 品 名 称	PART NAME	個 数 Q'ty	備 考 NOTE
0	737-51300000	トラック シュー (フラット)	TRACK SHOE (FLAT)		N. F. S.
1	737-51000100	リンク・トラック	LINK-TRACK	2	
-1	707-51001000	リンク・トラック (R)	LINK-TRACK (R)	94	
-2	707-51002000	リンク・トラック (L)	LINK-TRACK (L)	94	
-3	707-51003000	ブッシュ・トラック	BUSHING-TRACK	92	
-4	707-51004000	ピン・トラック	PIN-TRACK	92	
-5	707-51005000	ブッシュ・マスター	BUSHING-MASTER	2	
-6	707-51006000	ピン・マスター	PIN-MASTER	2	
-7	707-51007000	カラー	COLLAR	4	
-8	707-51008000	シール	SEAL	184	
2	707-51302000	ボルト・シュー	BOLT-SHOE	376	
3	707-51010000	ナット・シュー	NUT-SHOE	376	
4	707-51301000	シュー	SHOE	94	

M05 737-5140002 トラック シュー  
TRACK SHOE

(TRIANGLE 800mm)  
(OPTION)

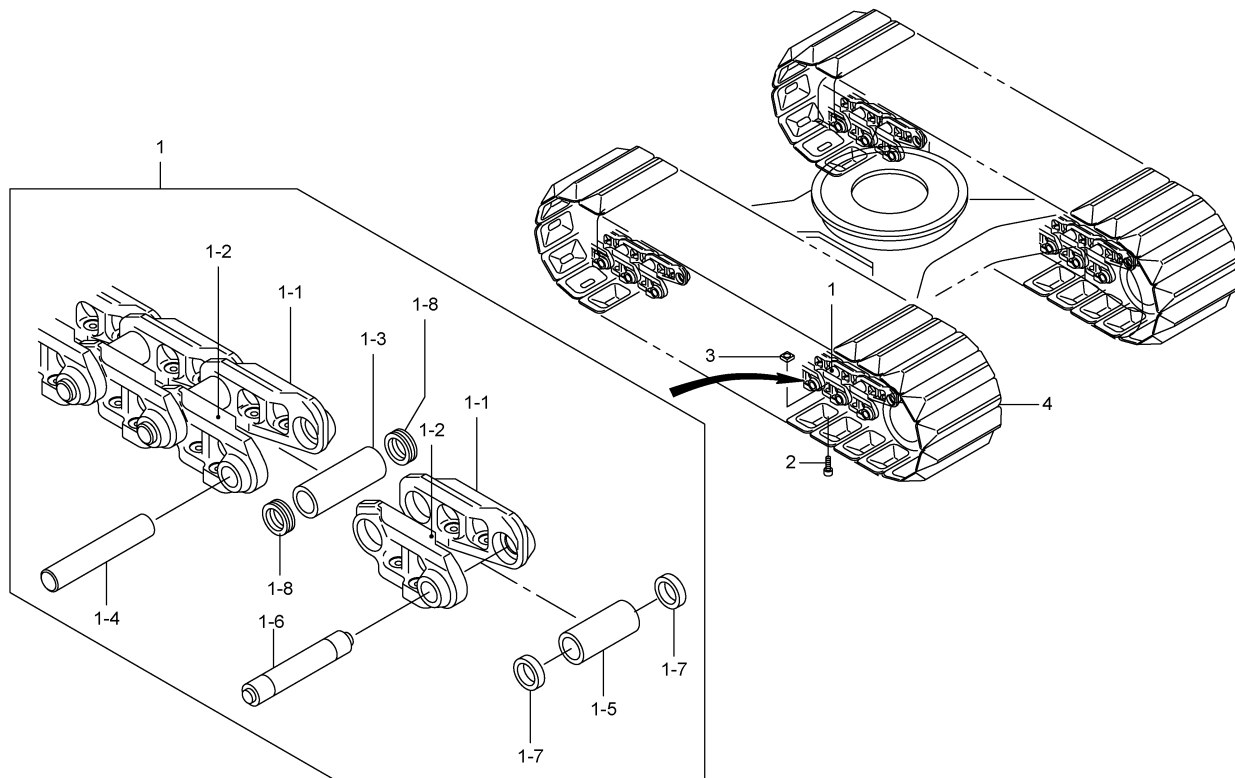

7,2002-LD  
737-514-02

符 号 REF. No.	部 品 番 号 PART No.	部 品 名 称	PART NAME	個 数 Qty	備 考 NOTE
0	737-51400000	トラック シュー	TRACK SHOE		N. F. S.
1	737-51000100	リンク・トラック	LINK-TRACK	2	
-1	707-51001000	リンク・トラック (R)	LINK-TRACK (R)	94	
-2	707-51002000	リンク・トラック (L)	LINK-TRACK (L)	94	
-3	707-51003000	ブッシュ・トラック	BUSHING-TRACK	92	
-4	707-51004000	ピン・トラック	PIN-TRACK	92	
-5	707-51005000	ブッシュ・マスター	BUSHING-MASTER	2	
-6	707-51006000	ピン・マスター	PIN-MASTER	2	
-7	707-51007000	カラー	COLLAR	4	
-8	707-51008000	シール	SEAL	184	
2	707-51402000	ボルト・シュー	BOLT-SHOE	376	
3	707-51010000	ナット・シュー	NUT-SHOE	376	
4	707-51401000	シュー (800トライアングル)	SHOE (800TRIANGLE)	94	

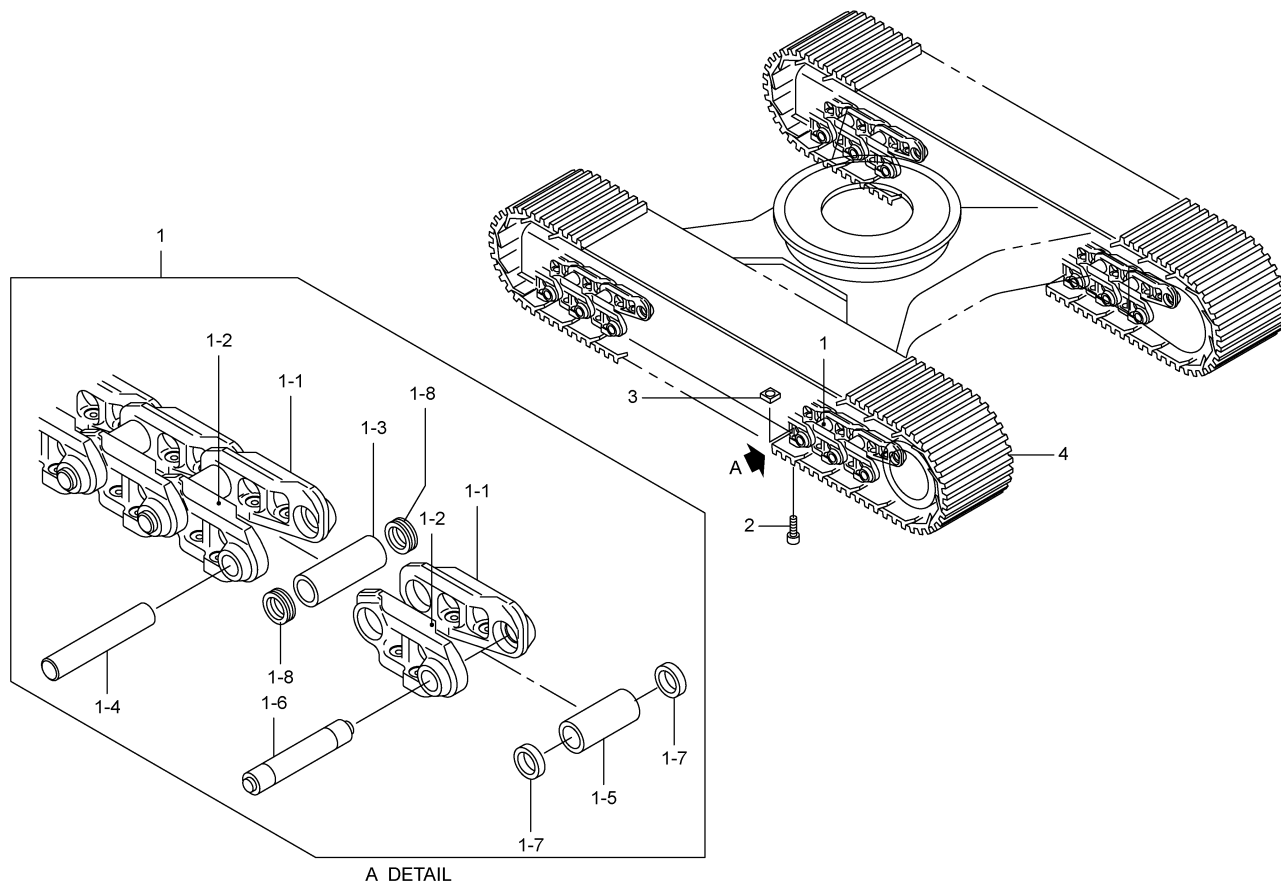

8,2007-LD  
947-514-01

符 号 REF.No.	部 品 番 号 PART No.	部 品 名 称	PART NAME	個 数 Q'ty	備 考 NOTE
0	947-51400000	トラック シュー	TRACK SHOE		N. F. S.
1	947-51000100	リンク・トラック	LINK-TRACK	2	
-1	707-51001000	リンク・トラック (R)	LINK-TRACK (R)	94	
-2	707-51002000	リンク・トラック (L)	LINK-TRACK (L)	94	
-3	937-51001000	ブッシュ・トラック	BUSHING-TRACK	92	
-4	707-51004000	ピン・トラック	PIN-TRACK	92	
-5	707-51005000	ブッシュ・マスター	BUSHING-MASTER	2	
-6	707-51006000	ピン・マスター	PIN-MASTER	2	
-7	707-51007000	カラー	COLLAR	4	
-8	937-51002000	シール	SEAL	184	
2	937-51004000	ボルト・シュー	BOLT-SHOE	94	
3	707-51010000	ナット・シュー	NUT-SHOE	376	
4	737-51002000	シュー	SHOE	94	

M07 947-5150001 トラック シュー  
TRACK SHOE

(ANTI CORROSION TYPE)  
(OPTION)

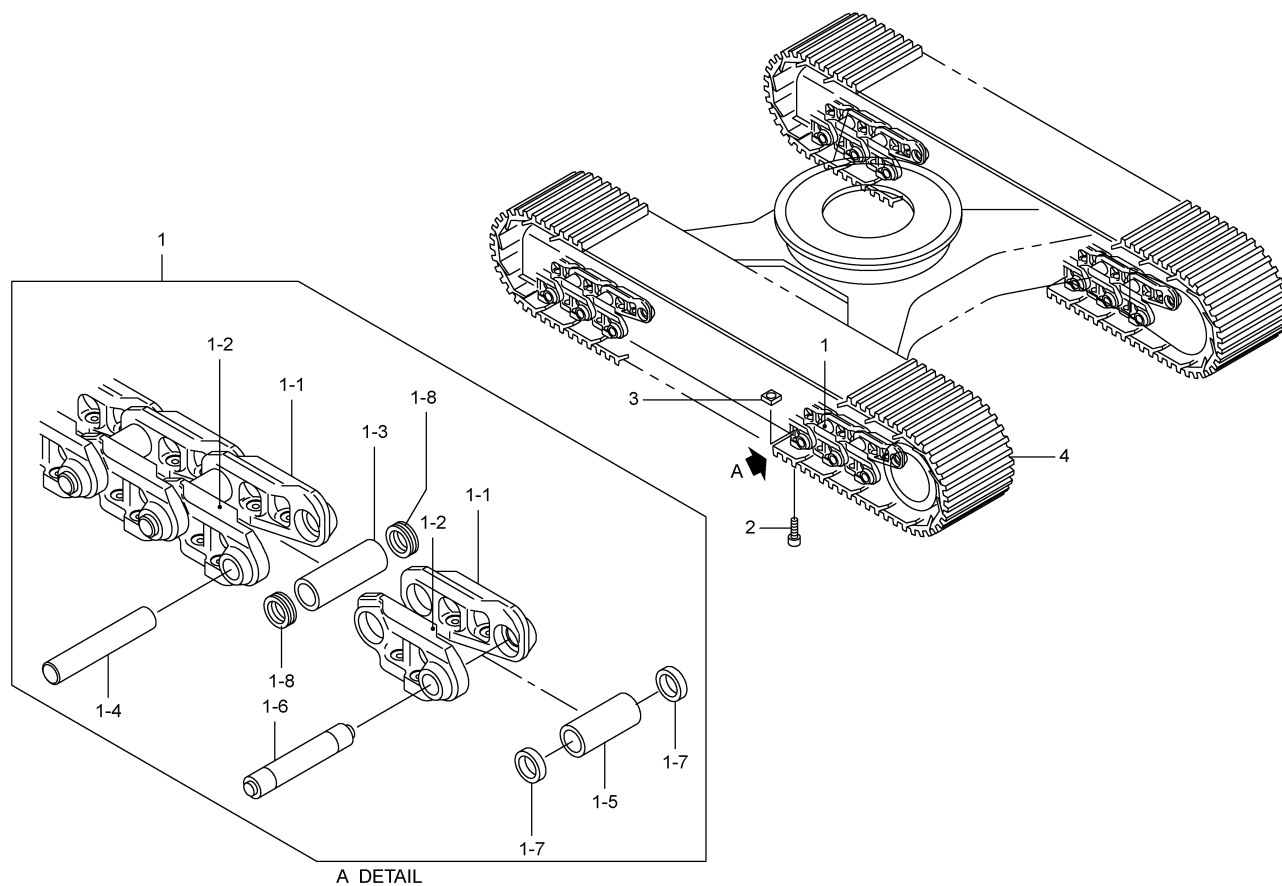

8,2007-LD  
947-515-01

符 号 REF.No.	部 品 番 号 PART No.	部 品 名 称	PART NAME	個 数 Q'ty	備 考 NOTE
0	947-51500000	トラック シュー	TRACK SHOE		N. F. S.
1	947-51500100	リンク・トラック	LINK-TRACK	2	
-1	837-51001000	リンク・トラック (R)	LINK-TRACK (R)	94	
-2	837-51002000	リンク・トラック (L)	LINK-TRACK (L)	94	
-3	937-51001000	ブッシュ・トラック	BUSHING-TRACK	92	
-4	707-51004000	ピン・トラック	PIN-TRACK	92	
-5	707-51005000	ブッシュ・マスター	BUSHING-MASTER	2	
-6	707-51006000	ピン・マスター	PIN-MASTER	2	
-7	707-51007000	カラー	COLLAR	4	
-8	937-51002000	シール	SEAL	184	
2	937-51004000	ボルト・シュー	BOLT-SHOE	376	
3	707-51010000	ナット・シュー	NUT-SHOE	376	
4	737-51001000	シュー	SHOE	94	

M08 947-5300001 トラック シュー  
TRACK SHOE

(LC 600mm)  
(OPTION)

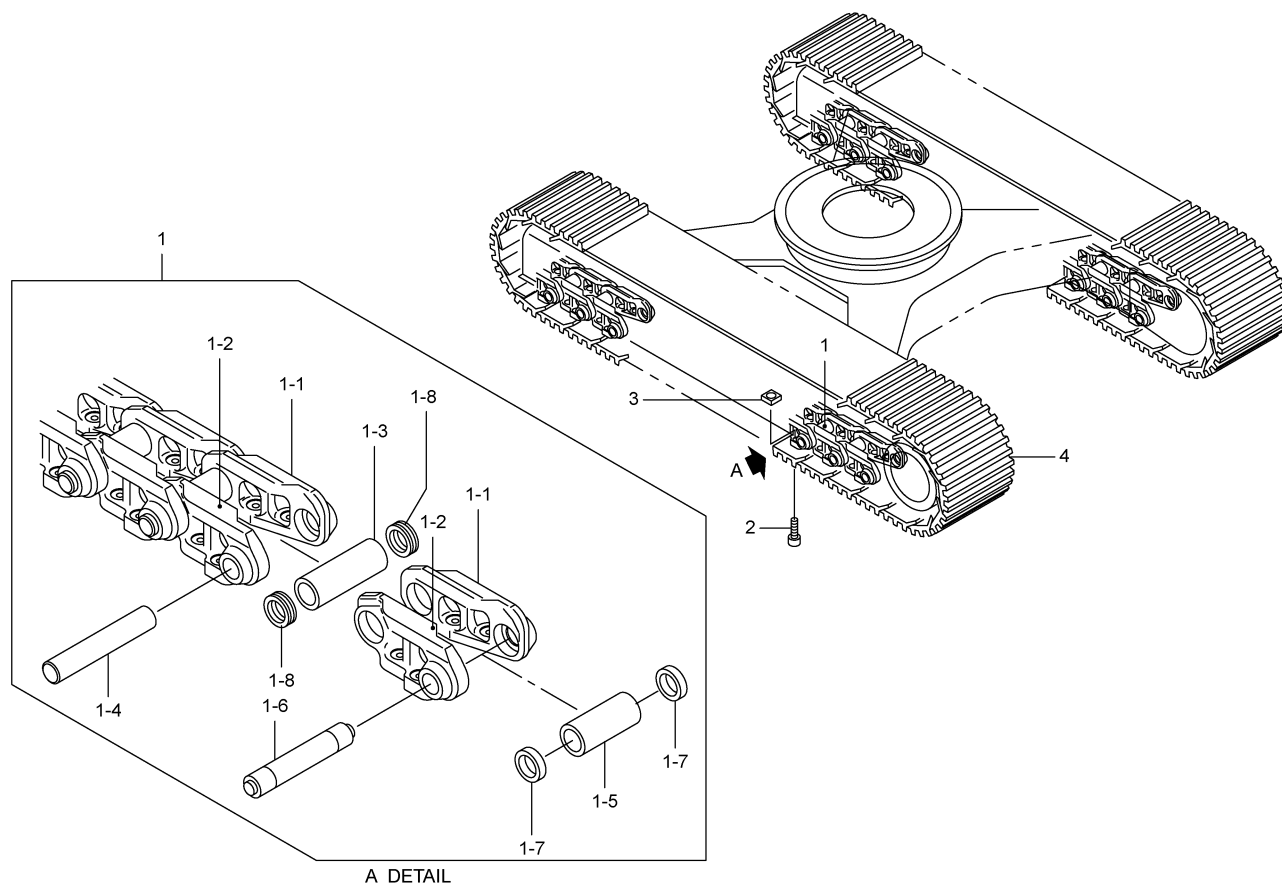

8,2007-LD  
947-530-01

符 号 REF.No.	部 品 番 号 PART No.	部 品 名 称	PART NAME	個 数 Q'ty	備 考 NOTE
0	947-53000000	トラック シュー	TRACK SHOE		N. F. S.
1	947-53000100	リンク・トラック	LINK-TRACK	2	
-1	707-51001000	リンク・トラック (R)	LINK-TRACK (R)	102	
-2	707-51002000	リンク・トラック (L)	LINK-TRACK (L)	102	
-3	937-51001000	ブッシュ・トラック	BUSHING-TRACK	100	
-4	707-51004000	ピン・トラック	PIN-TRACK	100	
-5	707-51005000	ブッシュ・マスター	BUSHING-MASTER	2	
-6	707-51006000	ピン・マスター	PIN-MASTER	2	
-7	707-51007000	カラー	COLLAR	4	
-8	937-51002000	シール	SEAL	200	
2	937-51004000	ボルト・シュー	BOLT-SHOE	408	
3	707-51010000	ナット・シュー	NUT-SHOE	408	
4	737-51001000	シュー	SHOE	102	

M09 947-5310001 トラック シュー  
TRACK SHOE

(LC 700mm)  
(OPTION)

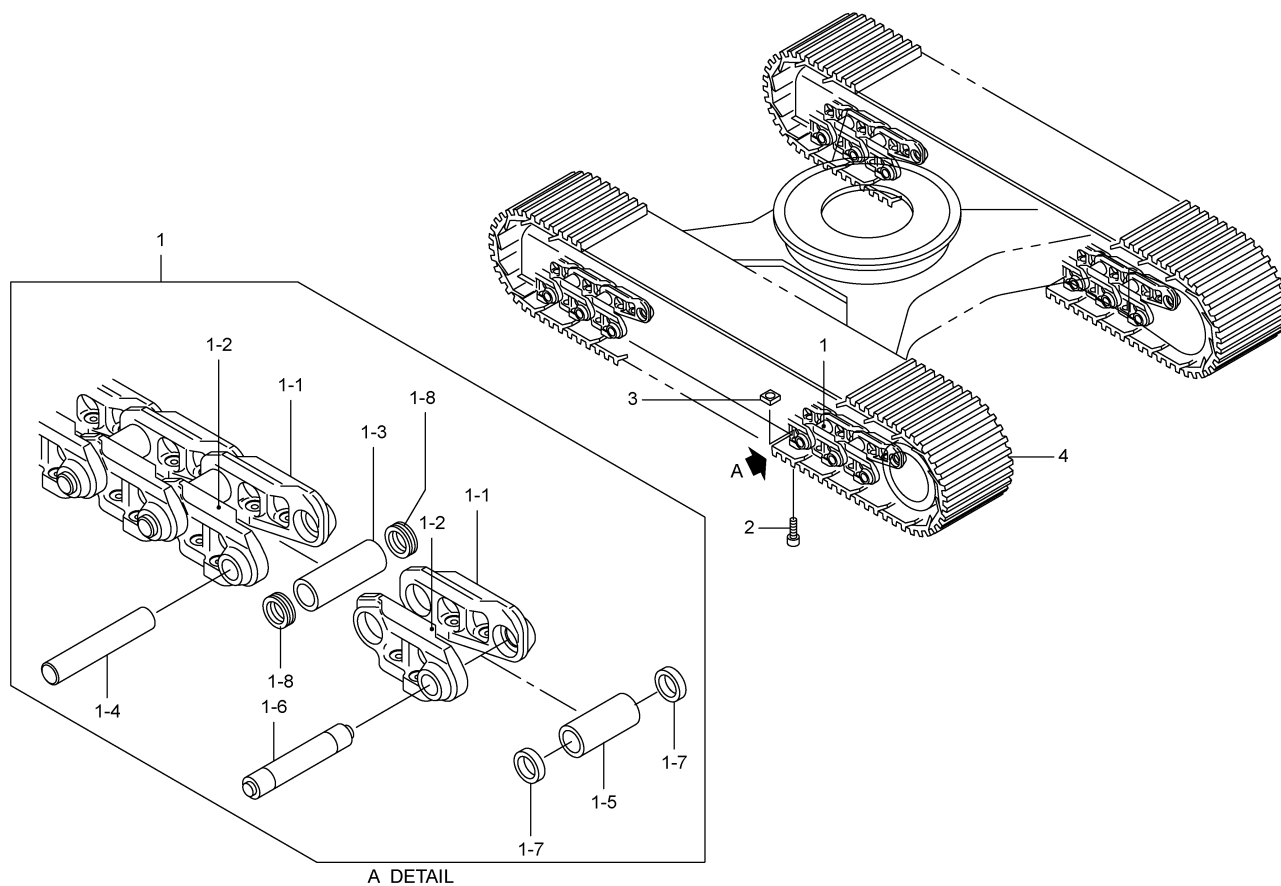

8,2007-LD  
947-531-01

符 号 REF.No.	部 品 番 号 PART No.	部 品 名 称	PART NAME	個 数 Q'ty	備 考 NOTE
0	947-53100000	トラック シュー	TRACK SHOE		N. F. S.
1	947-53000100	リンク・トラック	LINK-TRACK	2	
-1	707-51001000	リンク・トラック (R)	LINK-TRACK (R)	102	
-2	707-51002000	リンク・トラック (L)	LINK-TRACK (L)	102	
-3	937-51001000	ブッシュ・トラック	BUSHING-TRACK	100	
-4	707-51004000	ピン・トラック	PIN-TRACK	100	
-5	707-51005000	ブッシュ・マスター	BUSHING-MASTER	2	
-6	707-51006000	ピン・マスター	PIN-MASTER	2	
-7	707-51007000	カラー	COLLAR	4	
-8	937-51002000	シール	SEAL	200	
2	937-51004000	ボルト・シュー	BOLT-SHOE	408	
3	707-51010000	ナット・シュー	NUT-SHOE	408	
4	707-51101000	シュー	SHOE	102	



M10 947-5320001 トラック シュー  
TRACK SHOE

(LC 800mm)  
(OPTION)

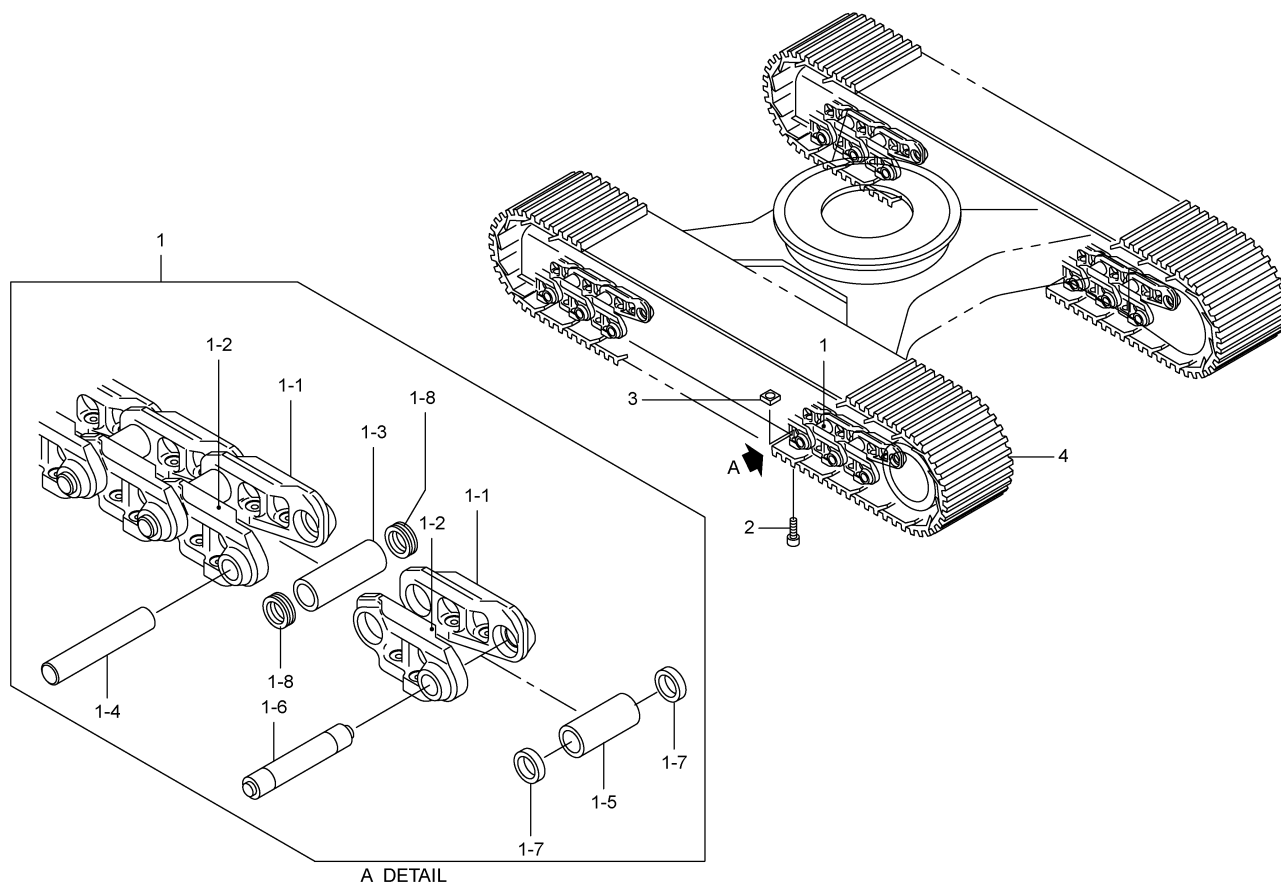

8,2007-LD  
947-532-01

符 号 REF.No.	部 品 番 号 PART No.	部 品 名 称	PART NAME	個 数 Q'ty	備 考 NOTE
0	947-53200000	トラック シュー	TRACK SHOE		N. F. S.
1	947-53000100	リンク・トラック	LINK-TRACK	2	
-1	707-51001000	リンク・トラック (R)	LINK-TRACK (R)	102	
-2	707-51002000	リンク・トラック (L)	LINK-TRACK (L)	102	
-3	937-51001000	ブッシュ・トラック	BUSHING-TRACK	100	
-4	707-51004000	ピン・トラック	PIN-TRACK	100	
-5	707-51005000	ブッシュ・マスター	BUSHING-MASTER	2	
-6	707-51006000	ピン・マスター	PIN-MASTER	2	
-7	707-51007000	カラー	COLLAR	4	
-8	937-51002000	シール	SEAL	200	
2	937-51004000	ボルト・シュー	BOLT-SHOE	408	
3	707-51010000	ナット・シュー	NUT-SHOE	408	
4	707-51201000	シュー	SHOE	102	

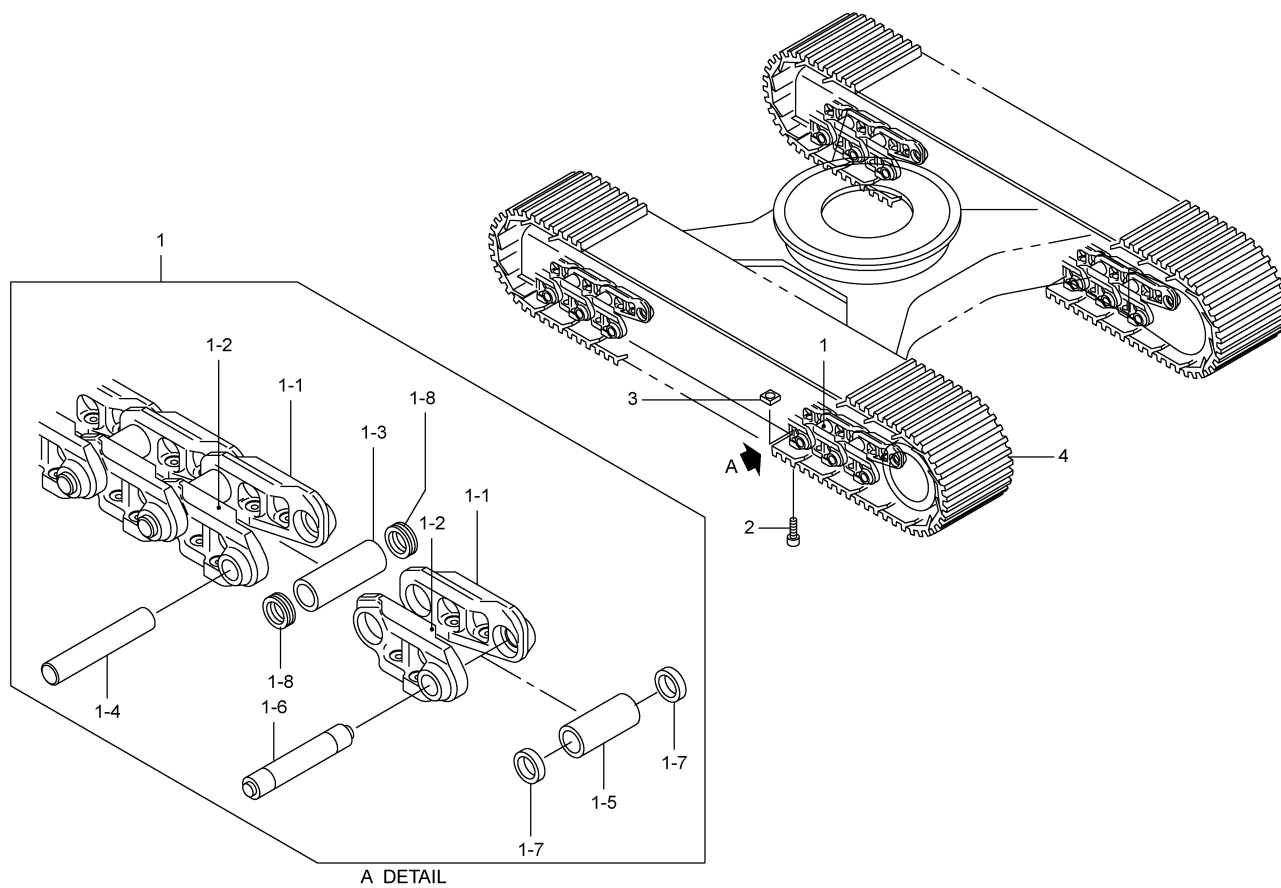

8,2007-LD  
947-533-01

符 号 REF.No.	部 品 番 号 PART No.	部 品 名 称	PART NAME	個 数 Q'ty	備 考 NOTE
0	947-53300000	トラック シュー	TRACK SHOE		N. F. S.
1	947-53000100	リンク・トラック	LINK-TRACK	2	
-1	707-51001000	リンク・トラック (R)	LINK-TRACK (R)	102	
-2	707-51002000	リンク・トラック (L)	LINK-TRACK (L)	102	
-3	937-51001000	ブッシュ・トラック	BUSHING-TRACK	100	
-4	707-51004000	ピン・トラック	PIN-TRACK	100	
-5	707-51005000	ブッシュ・マスター	BUSHING-MASTER	2	
-6	707-51006000	ピン・マスター	PIN-MASTER	2	
-7	707-51007000	カラー	COLLAR	4	
-8	937-51002000	シール	SEAL	200	
2	937-51004000	ボルト・シュー	BOLT-SHOE	408	
3	707-51010000	ナット・シュー	NUT-SHOE	408	
4	707-53301000	シュー	SHOE	102	

M12 737-5340002 トラック シュー  
TRACK SHOE

(LC FLAT 600mm)  
(OPTION)

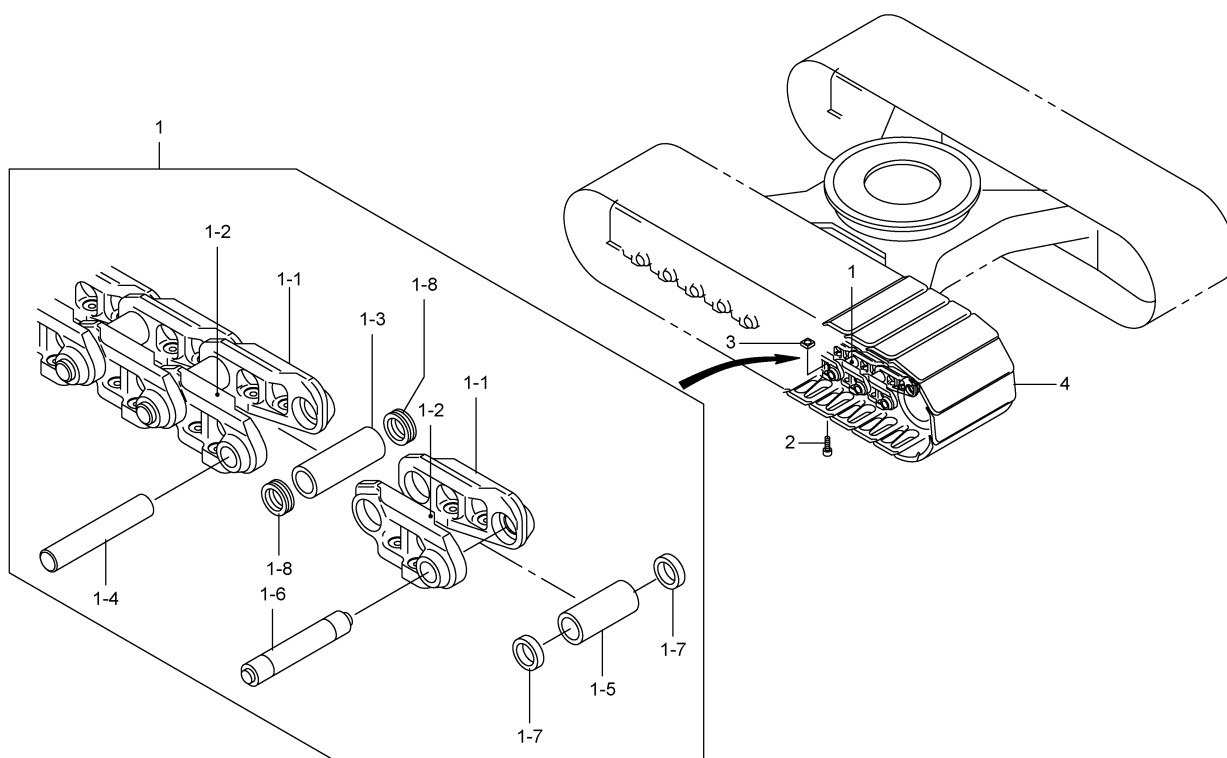

7,2002-LD  
737-534-02

符 号 REF. No.	部 品 番 号 PART No.	部 品 名 称	PART NAME	個 数 Qty	備 考 NOTE
0	737-53400000	トラック シュー (フラット)	TRACK SHOE (FLAT)		N. F. S.
1	737-53000100	リンク・トラック	LINK-TRACK	2	
-1	707-51001000	リンク・トラック (R)	LINK-TRACK (R)	102	
-2	707-51002000	リンク・トラック (L)	LINK-TRACK (L)	102	
-3	707-51003000	ブッシュ・トラック	BUSHING-TRACK	100	
-4	707-51004000	ピン・トラック	PIN-TRACK	100	
-5	707-51005000	ブッシュ・マスター	BUSHING-MASTER	2	
-6	707-51006000	ピン・マスター	PIN-MASTER	2	
-7	707-51007000	カラー	COLLAR	4	
-8	707-51008000	シール	SEAL	200	
2	707-51302000	ボルト・シュー	BOLT-SHOE	408	
3	707-51010000	ナット・シュー	NUT-SHOE	408	
4	707-51301000	シュー	SHOE	102	

M13 947-5340001 トラック シュー  
TRACK SHOE

(EXPORT LC 600mm)  
(OPTION)

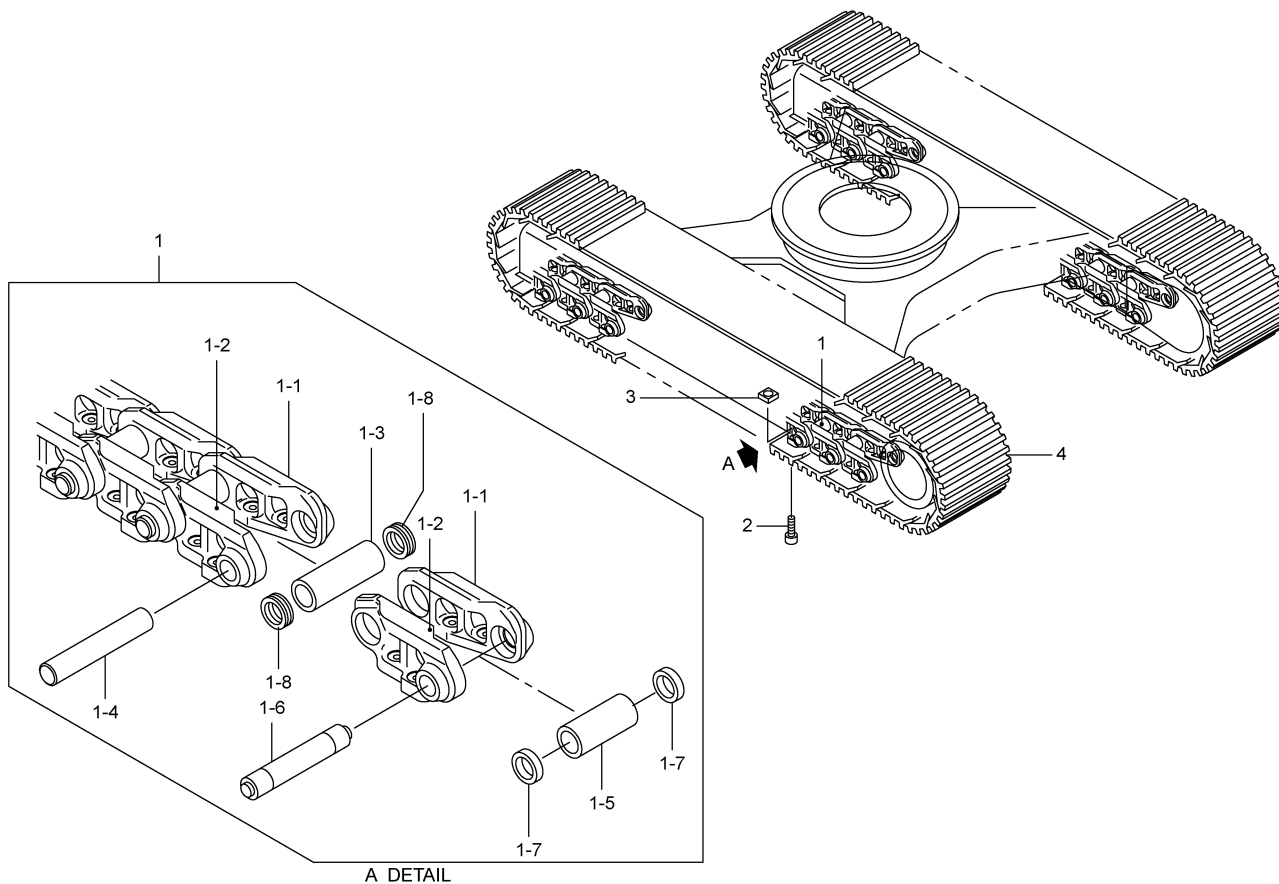

8,2007-LD  
947-534-01

符 号 REF.No.	部 品 番 号 PART No.	部 品 名 称	PART NAME	個 数 Q'ty	備 考 NOTE
0	947-53400000	トラック シュー	TRACK SHOE		N. F. S.
1	947-53000100	リンク・トラック	LINK-TRACK	2	
-1	707-51001000	リンク・トラック (R)	LINK-TRACK (R)	102	
-2	707-51002000	リンク・トラック (L)	LINK-TRACK (L)	102	
-3	937-51001000	ブッシュ・トラック	BUSHING-TRACK	100	
-4	707-51004000	ピン・トラック	PIN-TRACK	100	
-5	707-51005000	ブッシュ・マスター	BUSHING-MASTER	2	
-6	707-51006000	ピン・マスター	PIN-MASTER	2	
-7	707-51007000	カラー	COLLAR	4	
-8	937-51002000	シール	SEAL	200	
2	937-51004000	ボルト・シュー	BOLT-SHOE	408	
3	707-51010000	ナット・シュー	NUT-SHOE	408	
4	737-51002000	シュー	SHOE	102	

M14 737-5350002 トラック シュー  
TRACK SHOE

(LC TRIANGLE 800mm)  
(OPTION)

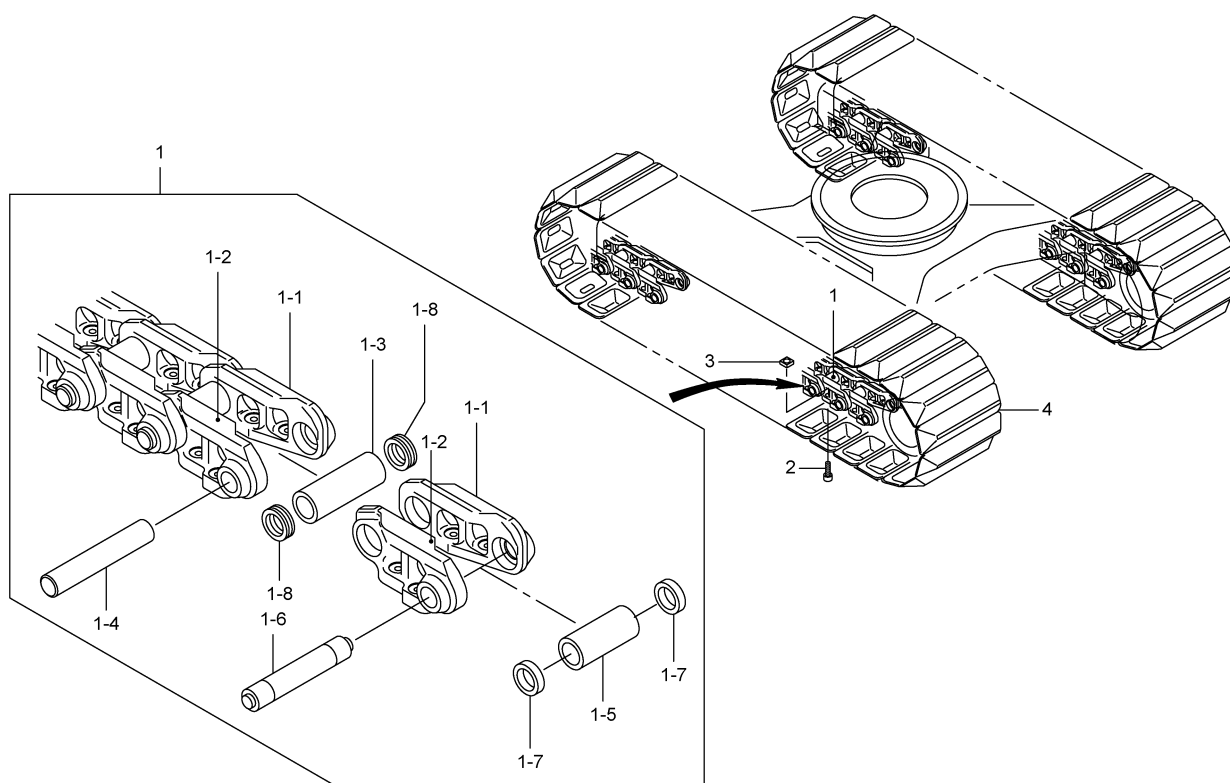

7,2002-LD  
737-535-02

符 号 REF. No.	部 品 番 号 PART No.	部 品 名 称	PART NAME	個 数 Q'ty	備 考 NOTE
0	737-53500000	トラック シュー	TRACK SHOE		N. F. S.
1	737-53000100	リンク・トラック	LINK-TRACK	2	
-1	707-51001000	リンク・トラック (R)	LINK-TRACK (R)	102	
-2	707-51002000	リンク・トラック (L)	LINK-TRACK (L)	102	
-3	707-51003000	ブッシュ・トラック	BUSHING-TRACK	100	
-4	707-51004000	ピン・トラック	PIN-TRACK	100	
-5	707-51005000	ブッシュ・マスタ	BUSHING-MASTER	2	
-6	707-51006000	ピン・マスタ	PIN-MASTER	2	
-7	707-51007000	カラー	COLLAR	4	
-8	707-51008000	シール	SEAL	200	
2	707-51402000	ボルト・シュー	BOLT-SHOE	408	
3	707-51010000	ナット・シュー	NUT-SHOE	408	
4	707-51401000	シュー (800トライアングル)	SHOE (800TRIANGLE)	102	

M15 947-5350001 トラック シュー  
TRACK SHOE

(LC ANTI CORROSION TYPE)  
(OPTION)

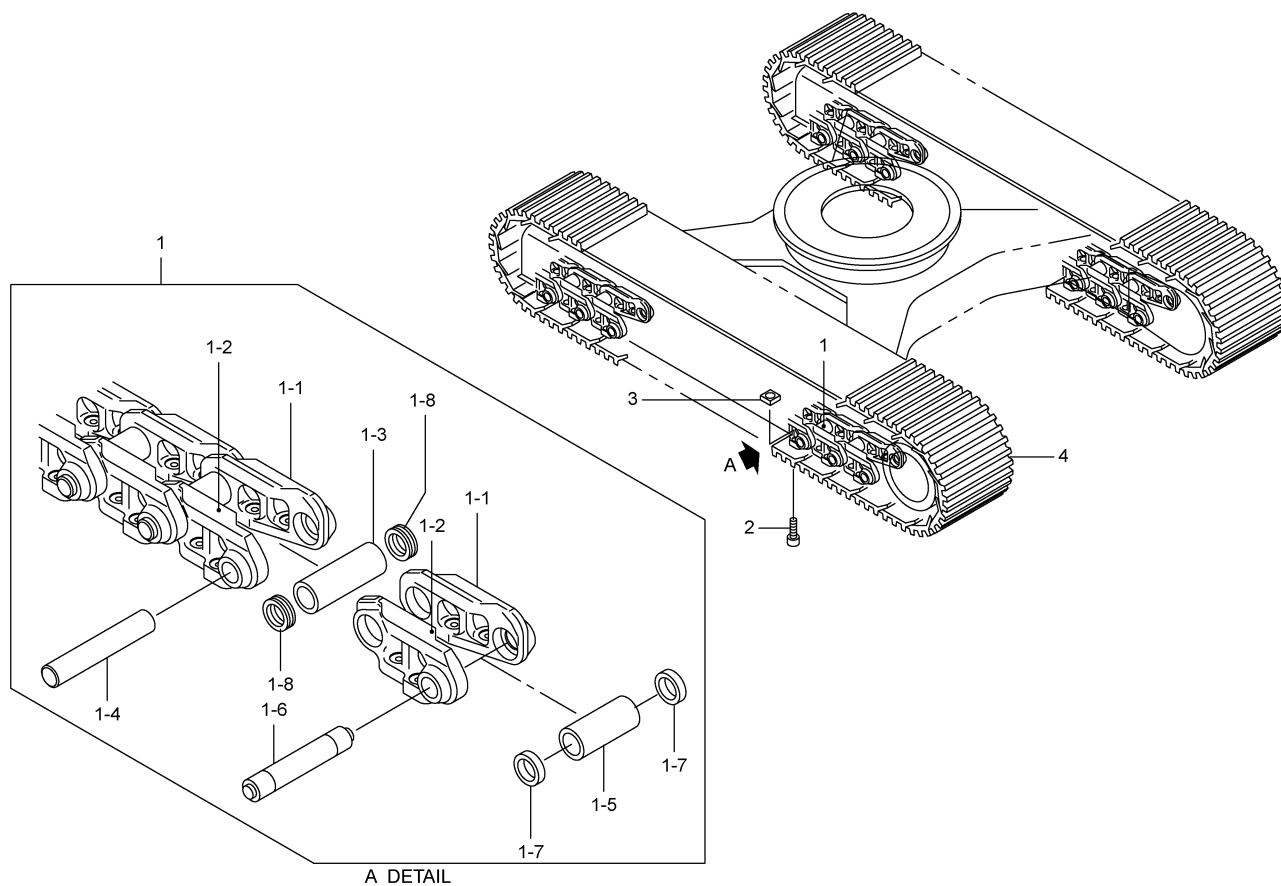

8,2007-LD  
947-535-01

符 号 REF.No.	部 品 番 号 PART No.	部 品 名 称	PART NAME	個 数 Q'ty	備 考 NOTE
0	947-53500000	トラック シュー	TRACK SHOE		N. F. S.
1	947-53500100	リンク・トラック	LINK-TRACK	2	
-1	837-51001000	リンク・トラック (R)	LINK-TRACK (R)	102	
-2	837-51002000	リンク・トラック (L)	LINK-TRACK (L)	102	
-3	937-51001000	ブッシュ・トラック	BUSHING-TRACK	100	
-4	707-51004000	ピン・トラック	PIN-TRACK	100	
-5	707-51005000	ブッシュ・マスター	BUSHING-MASTER	2	
-6	707-51006000	ピン・マスター	PIN-MASTER	2	
-7	707-51007000	カラー	COLLAR	4	
-8	937-51002000	シール	SEAL	200	
2	937-51004000	ボルト・シュー	BOLT-SHOE	408	
3	707-51010000	ナット・シュー	NUT-SHOE	408	
4	737-51001000	シュー	SHOE	102	

M16 737-9000001 ハット シュー  
PAD SHOE

(600mm)  
(OPTION)

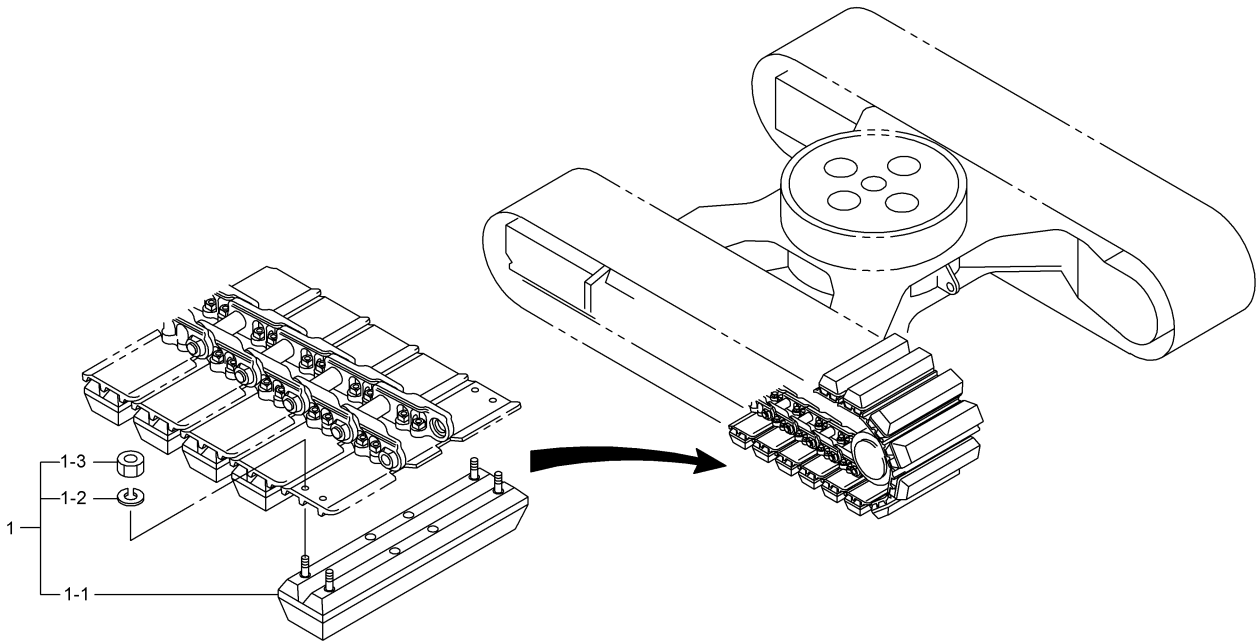

12,2000-TG  
737-900-01

符 号 REF. No.	部 品 番 号 PART No.	部 品 名 称	PART NAME	個 数 Q'ty	備 考 NOTE
0	737-90000000	ハット シュー	PAD SHOE		N. F. S.
1	707-90000100	ハット シュー	PAD SHOE	94	
-1	707-90001000	ハット	PAD	94	TOPY
-2	001-12120003	ワッシャ・スフ リンゲ	WASHER-SPRING	376	
-3	001-13220000	ナット	NUT	376	

M17 737-9010001 ハット シュー  
PAD SHOE

(LC 600mm)  
(OPTION)

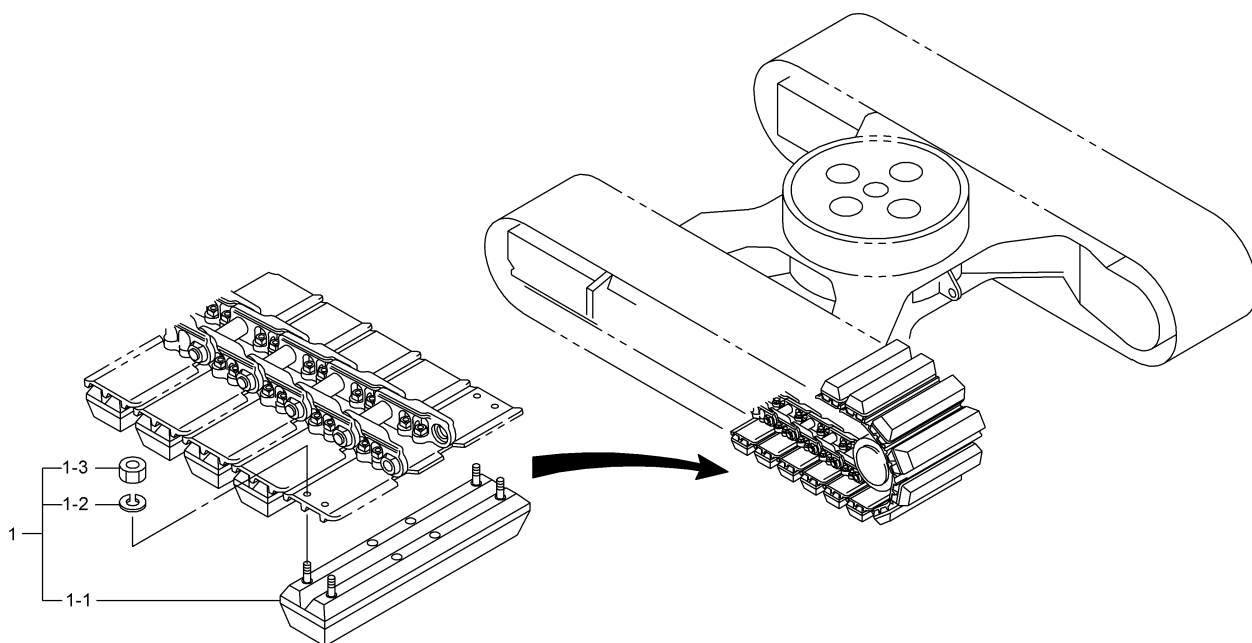

12.2000-TG  
737-901-01

符 号 REF. No.	部 品 番 号 PART No.	部 品 名 称	PART NAME	個 数 Q'ty	備 考 NOTE
0	737-90100000	ハット シュー	PAD SHOE		N. F. S.
1	707-90000100	ハット シュー	PAD SHOE	102	
-1	707-90001000	ハット	PAD	102	TOPY
-2	001-12120003	ワッシャ・スフ リンケ	WASHER-SPRING	408	
-3	001-13220000	ナット	NUT	408	



M18 737-9020001 ハット シュー  
PAD SHOE

(800mm)  
(OPTION)

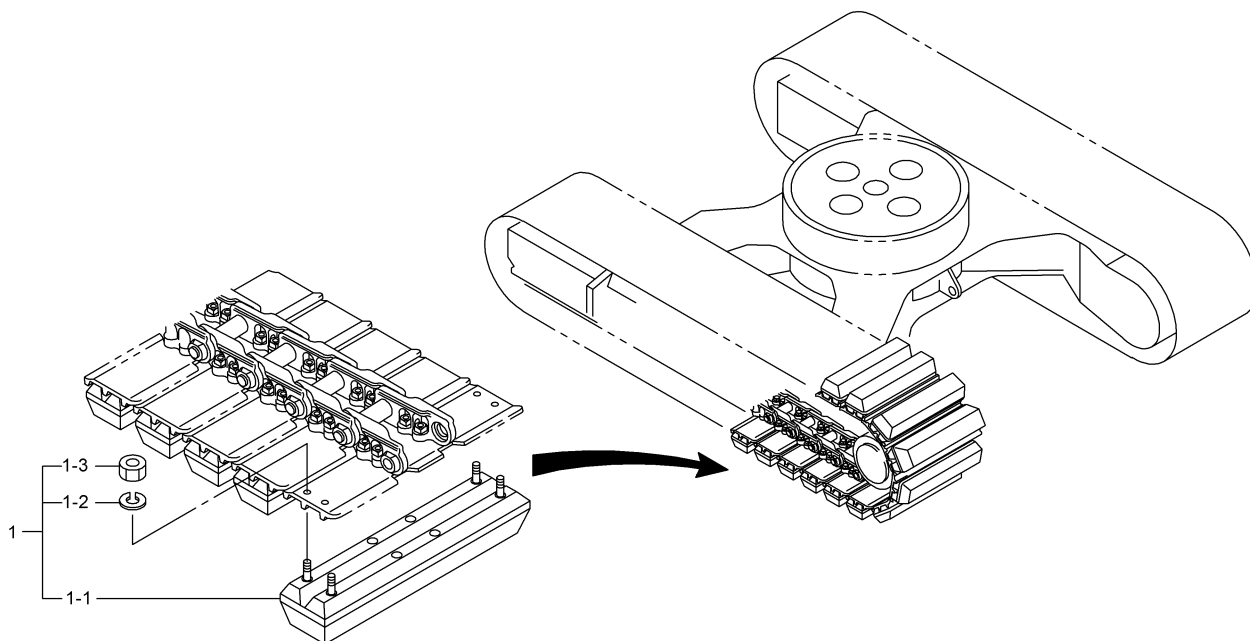

12.2000-TG  
737-902-01

符 号 REF. No.	部 品 番 号 PART No.	部 品 名 称	PART NAME	個 数 Q'ty	備 考 NOTE
0	737-90200000	ハット シュー	PAD SHOE		N. F. S.
1	707-90200100	ハット シュー	PAD SHOE	94	
-1	707-90201000	ハット	PAD	94	TOPY
-2	001-12120003	ワッシャ・スフ リンケ	WASHER-SPRING	376	
-3	001-13220000	ナット	NUT	376	

M19 737-9030001 ハット シュー  
PAD SHOE

(LC 800mm)  
(OPTION)

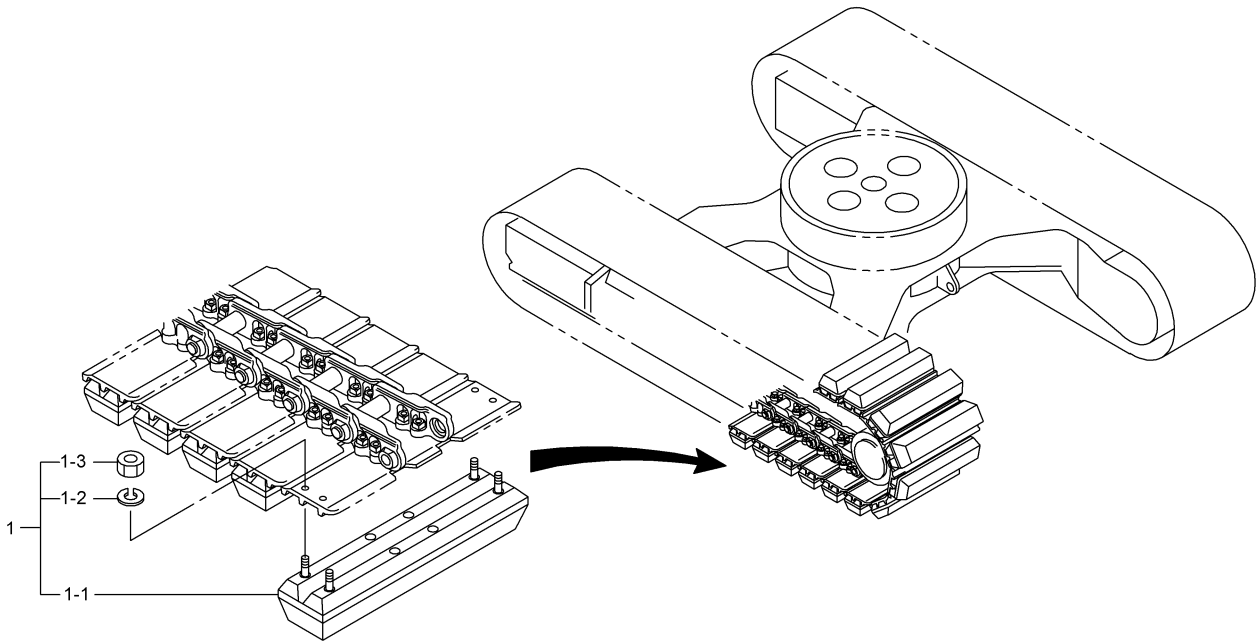

12,2000-TG  
737-903-01

符 号 REF. No.	部 品 番 号 PART No.	部 品 名 称	PART NAME	個 数 Q'ty	備 考 NOTE
0	737-90300000	ハット シュー	PAD SHOE		N. F. S.
1	707-90200100	ハット シュー	PAD SHOE	102	
-1	707-90201000	ハット	PAD	102	TOPY
-2	001-12120003	ワッシャ・スフ リンケ	WASHER-SPRING	408	
-3	001-13220000	ナット	NUT	408	

MEMO

トラベリングフレーム&アクセサリ  
**N. TRAVELING FRAME & ACCESSORY**

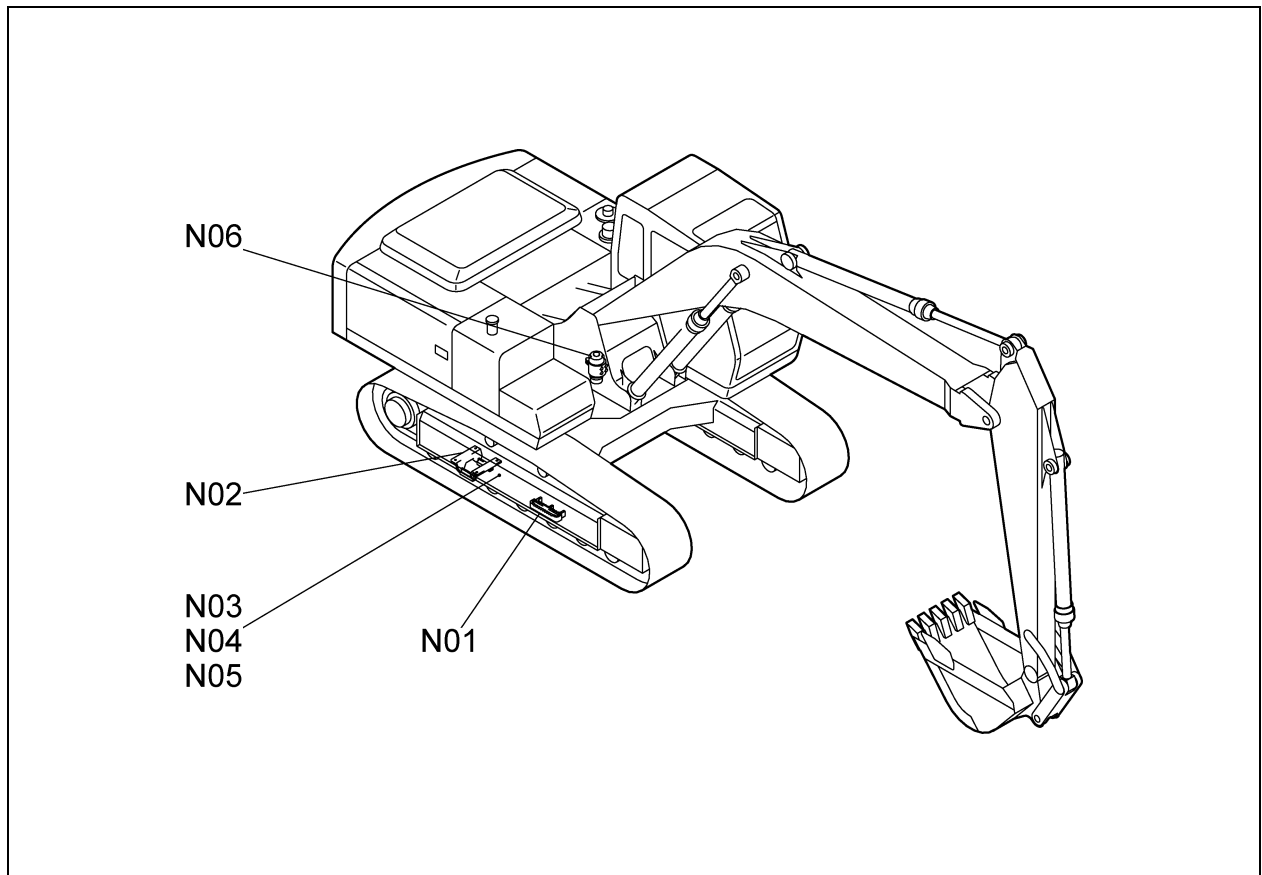

[947N000]S

N01	707-40700001	ステップ STEP	(800mm SHOE) (OPTION)
N02	817-40800002	トラック ガード TRACK GUARD	(DOUBLE) (OPTION)
N03	847-41100003	トラベリング フレーム TRAVELING FRAME	
N04	847-41200003	トラベリング フレーム TRAVELING FRAME	(LC) (OPTION)
N05	817-41300001	カバー (トラベリング フレーム) COVER (TRAVL FRAME)	(OPTION)
N06	847-65100001	ロータリ シール ROTARY SEAL	

**N**



N01 707-4070001 ステップ  
STEP

(800mm SHOE)  
(OPTION)

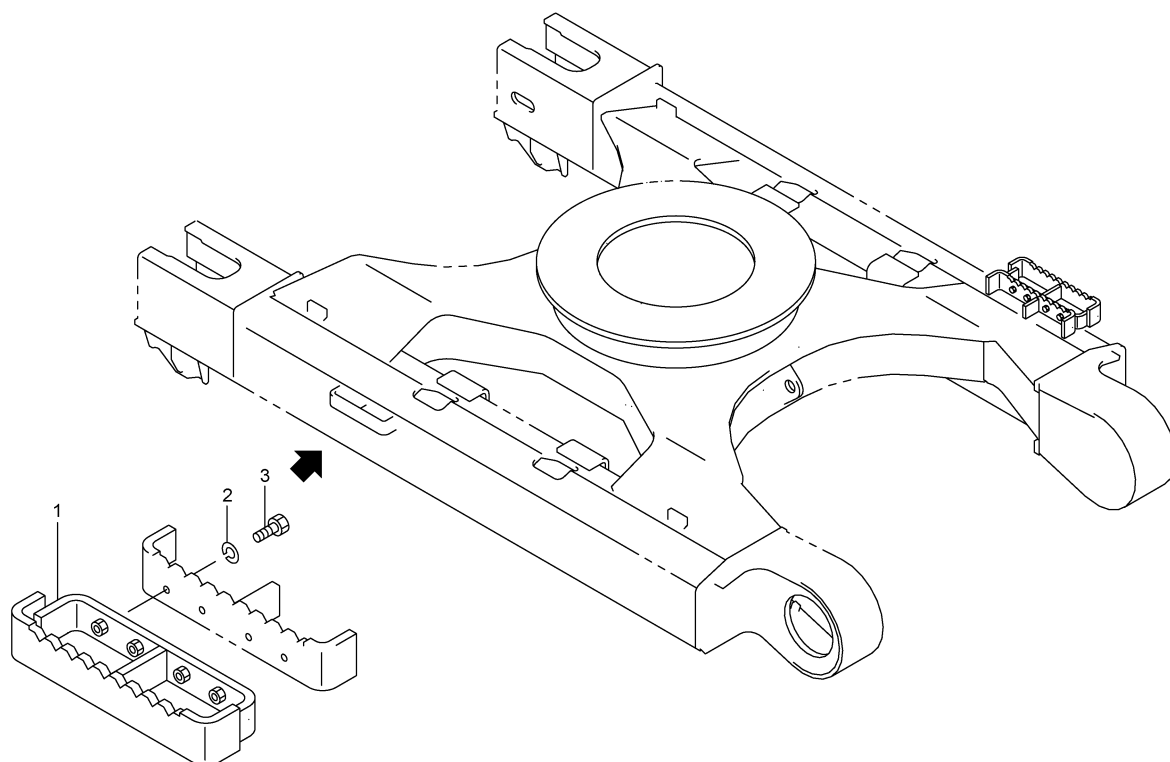

9;1999-TG  
707-407-01

符 号 REF. No.	部 品 番 号 PART No.	部 品 名 称	PART NAME	個 数 Q'ty	備 考 NOTE
0	707-4070000	ステップ°	STEP	1 SET	
1	707-4070100	ステップ°	STEP	4	
2	001-12112003	ワッシャ・スフ° リンク°	WASHER-SPRING	16	
3	001-10312040	ボ° ルト	BOLT	16	

N02 817-4080002 トラック ガード  
TRACK GUARD

(DOUBLE)  
(OPTION)

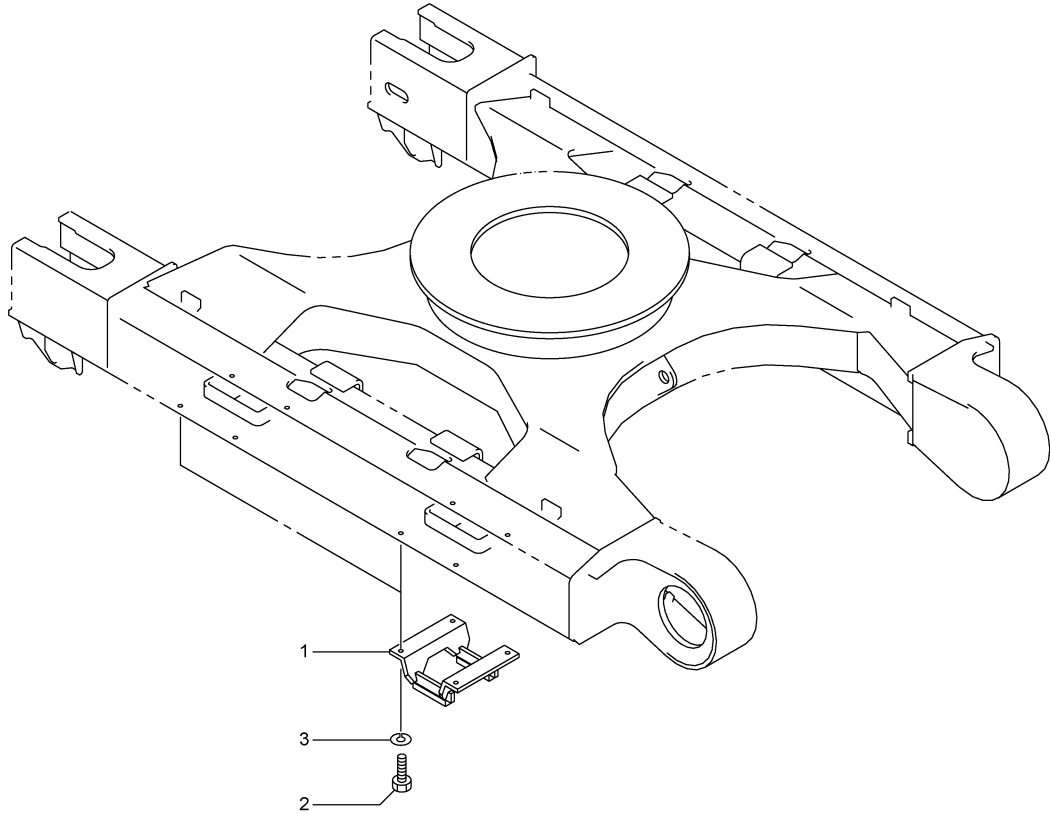

12,2000-TG  
817-408-02

符 号 REF. No.	部 品 番 号 PART No.	部 品 名 称	PART NAME	個 数 Qty	備 考 NOTE
0	817-4080000	トラック ガード	TRACK GUARD		N. F. S.
1	217-41104010	ガード・トラック	GUARD-TRACK	4	
2	001-10320050	ボルト	BOLT	16	
3	001-12120003	ワッシャ・スフ リング	WASHER-SPRING	16	

N03 847-4110003 トラベリング フレーム  
TRAVELING FRAME

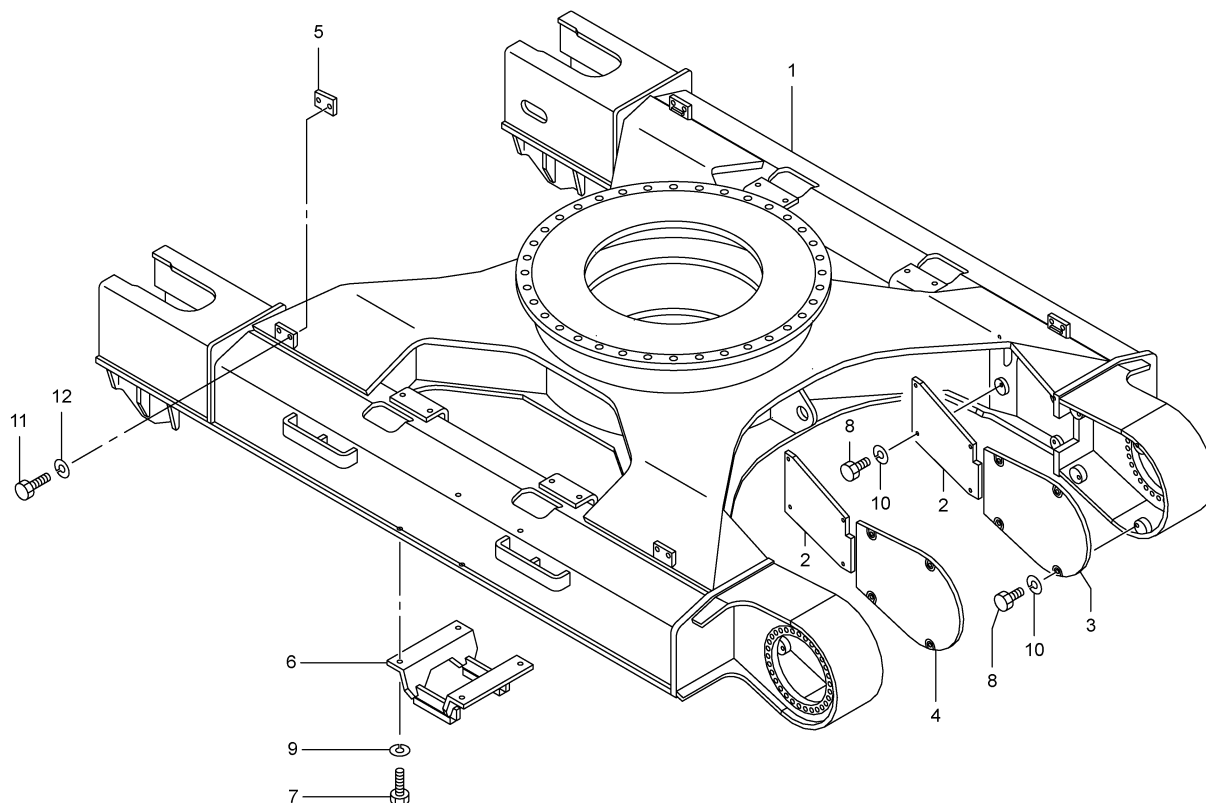

2,2006-LD  
847-411-03

符 号 REF.No.	部 品 番 号 PART No.	部 品 名 称	PART NAME	個 数 Q'ty	備 考 NOTE
0	847-41100000	トラベリング フレーム	TRAVELING FRAME		N. F. S.
1	847-41101000	フレーム・トラベリング	FRAME-TRAVELING	1	
2	847-41102000	カバー	COVER	2	
3	707-41102000	カバー (R)	COVER (R)	1	
4	707-41103000	カバー (L)	COVER (L)	1	
5	817-41204000	スライダ	SLIDER	4	
6	217-41104010	ガード・トラック	GUARD-TRACK	2	
7	001-10320050	ボルト	BOLT	8	
8	001-10312025	ボルト	BOLT	16	
9	001-12120003	ワッシャ・スプリング	WASHER-SPRING	8	
10	001-12112003	ワッシャ・スプリング	WASHER-SPRING	16	
11	001-10316050	ボルト	BOLT	8	
12	001-12116003	ワッシャ・スプリング	WASHER-SPRING	8	



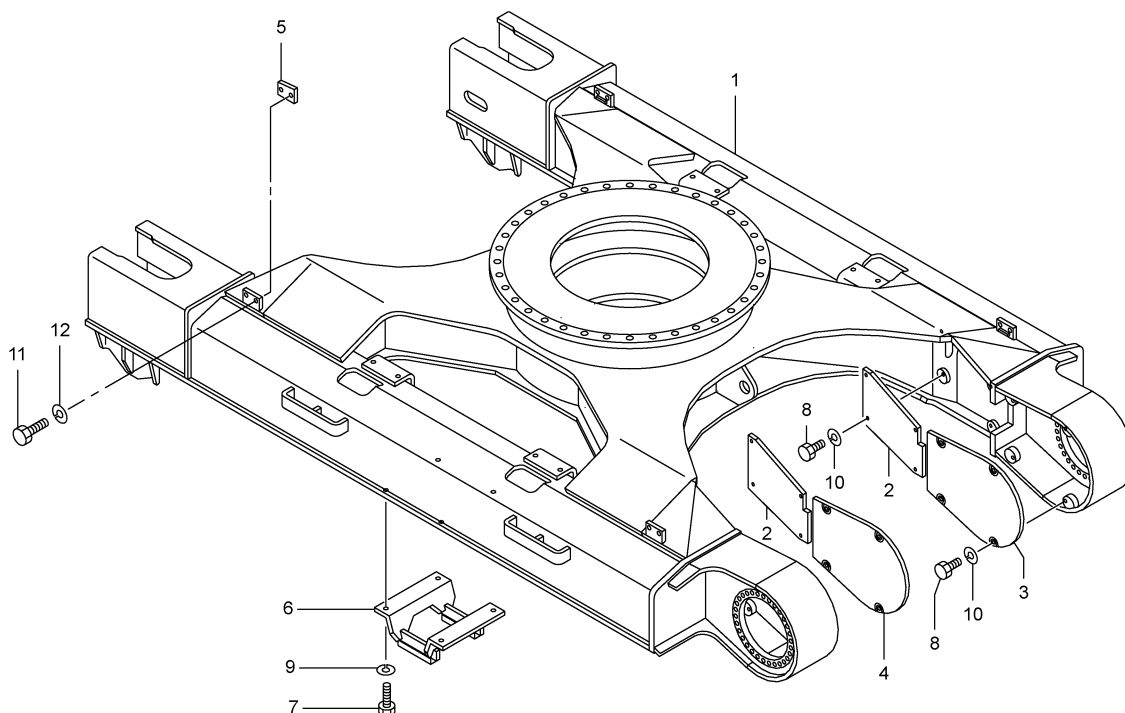

2,2006-LD  
847-412-03

符 号 REF.No.	部 品 番 号 PART No.	部 品 名 称	PART NAME	個 数 Qty	備 考 NOTE
0	847-41200000	トラベリング フレーム	TRAVELING FRAME		N. F. S.
1	847-41201000	フレーム・トラベリング	FRAME-TRAVELING	1	
2	847-41102000	カバー	COVER	2	
3	707-41102000	カバー (R)	COVER (R)	1	
4	707-41103000	カバー (L)	COVER (L)	1	
5	817-41204000	スライダ	SLIDER	4	
6	217-41104010	ガード・トラック	GUARD-TRACK	2	
7	001-10320050	ボルト	BOLT	8	
8	001-10312025	ボルト	BOLT	16	
9	001-12120003	ワッシャ・スプリング	WASHER-SPRING	8	
10	001-12112003	ワッシャ・スプリング	WASHER-SPRING	16	
11	001-10316050	ボルト	BOLT	8	
12	001-12116003	ワッシャ・スプリング	WASHER-SPRING	8	

N05 817-4130001 カハ<sup>°</sup> - (トラハ<sup>°</sup> リンク<sup>°</sup> フレ-ム)  
 COVER(TRAVL FRAME) (OPTION)

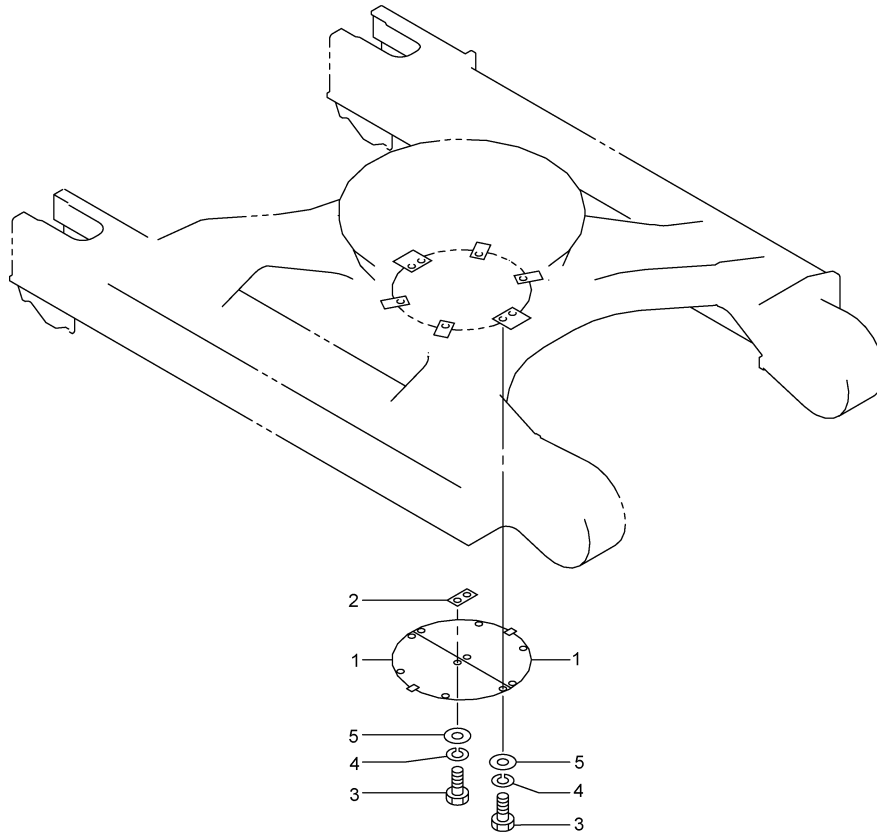

4;1999-TG  
 817-413-01

符 号 REF.No.	部 品 番 号 PART No.	部 品 名 称	PART NAME	個 数 Q'ty	備 考 NOTE
0	817-4130000	カハ <sup>°</sup> - (トラハ <sup>°</sup> リンク <sup>°</sup> フレ-ム)	COVER (TRAVL FRAME)		N. F. S.
1	707-4130100	カハ <sup>°</sup> -	COVER	2	
2	817-4130100	フ <sup>°</sup> ラケツト	BRACKET	1	
3	001-10312030	ホ <sup>°</sup> ルト	BOLT	10	
4	001-12112003	ワツシヤ・スフ <sup>°</sup> リンク <sup>°</sup>	WASHER-SPRING	10	
5	237-71029010	ワツシヤ	WASHER	10	

N06 847-6510001 ロータリ シール  
 ROTARY SEAL

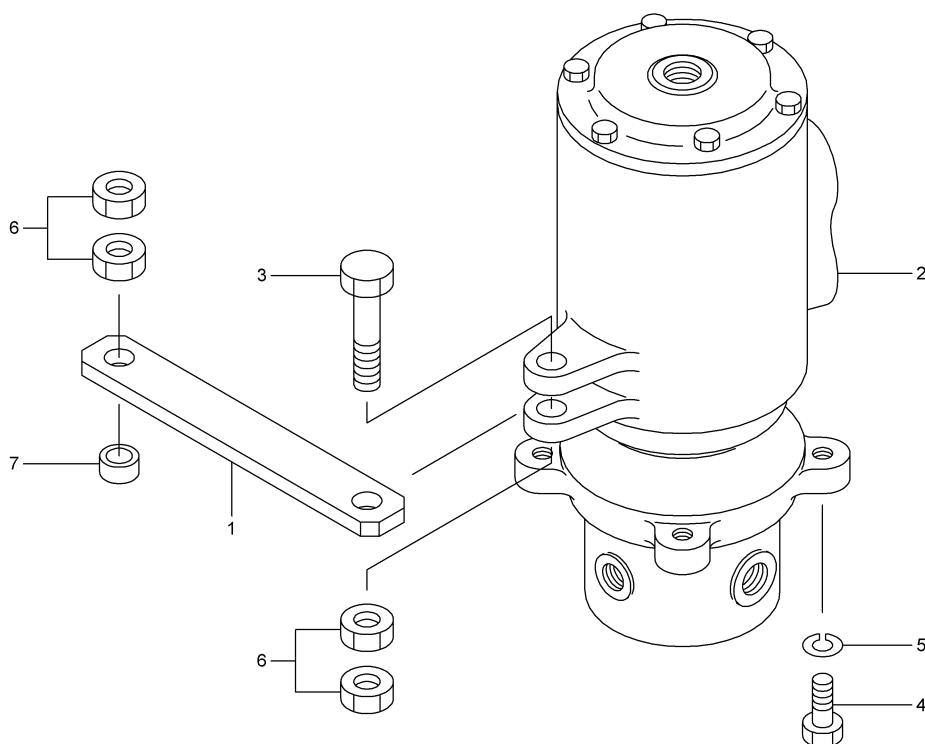

12,2000-TG  
 847-651-01

符 号 REF. No.	部 品 番 号 PART No.	部 品 名 称	PART NAME	個 数 Q'ty	備 考 NOTE
0	847-6510000	ロータリ シール	ROTARY SEAL		N. F. S.
1	187-6510100	リンク	LINK	1	
2	689-79700002	シール・ロータリ	SEAL-ROTARY	1	
3	817-6510100	ボルト	BOLT	1	
4	001-10312030	ボルト	BOLT	4	
5	001-12112003	ワッシャ・スフ° リンク°	WASHER-SPRING	4	
6	001-13216000	ナット	NUT	4	
7	607-65101000	スペーサ	SPACER	1	

ハイドロリックパイピング  
P. HYDRAULIC PIPING

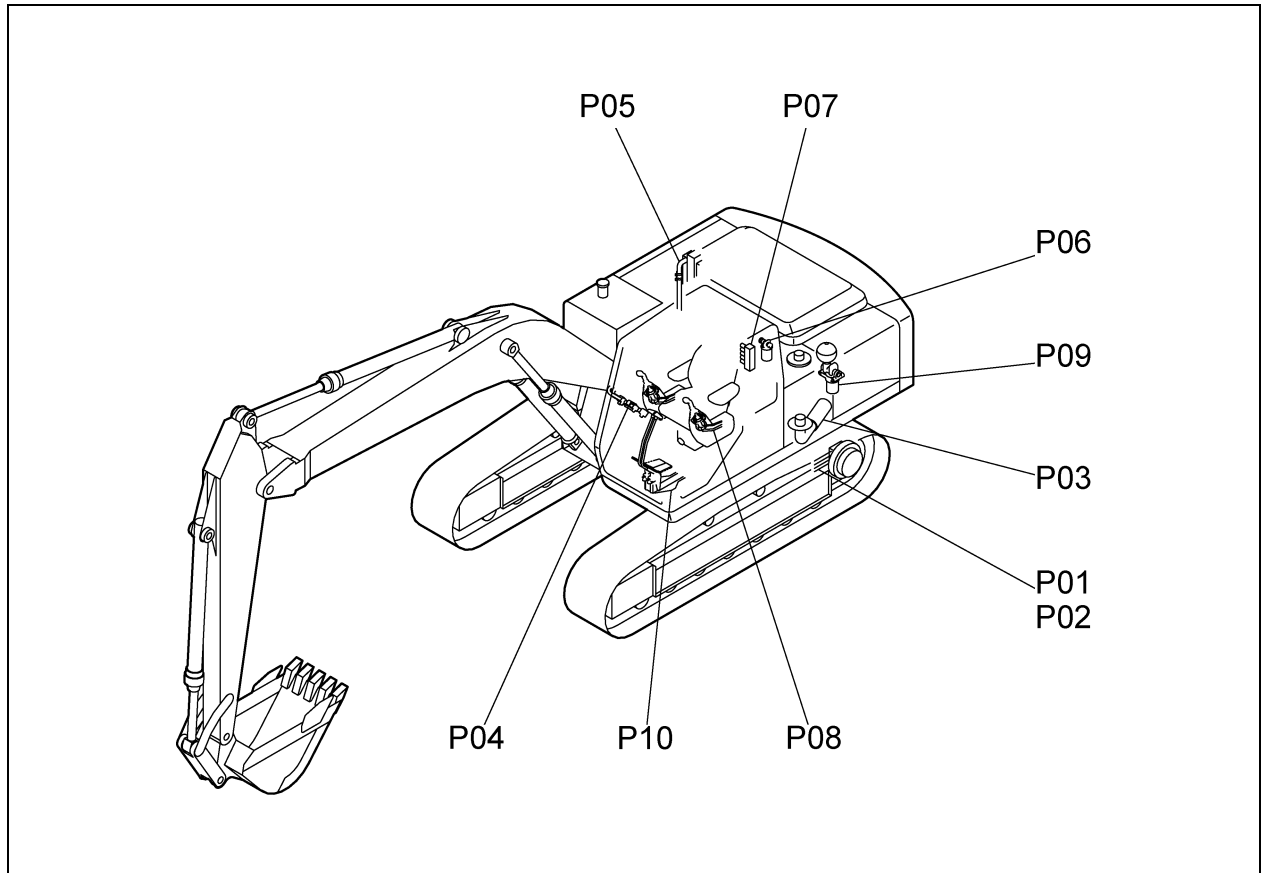

[947P000]S

P01	947-60300000	パイピング (ロー)	(LC)
		PIPING(LOWER)	
P02	947-60400001	パイピング (ロー)	
		PIPING(LOWER)	
P03	947-60700001	パイピング (サクシヨン)	
		PIPING(SUCTION)	
P04	947-60800000	パイピング (メイン)	
		PIPING(MAIN)	
P05	947-60900002	パイピング (オイルクーラ)	
		PIPING(OIL COOLER)	
P06	947-62000001	パイピング (ドレーン)	
		PIPING(DRAIN)	
P07	847-63300001	パイピング (リモコンワーク)	
		PIPING(R/C WORK)	
P08	837-63400002	パイピング (キャブ)	
		PIPING(CAB)	
P09	947-64200002	パイピング (Pライン)	
		PIPING(P LINE)	
P10	847-65500020	パイピング (トラベルパイロット)	
		PIPING(TRAVEL PILOT)	

P



P01 947-6030000 ハ°イ°ン°ク° (ロ°ワ°)  
PIPING(LOWER)

(LC)

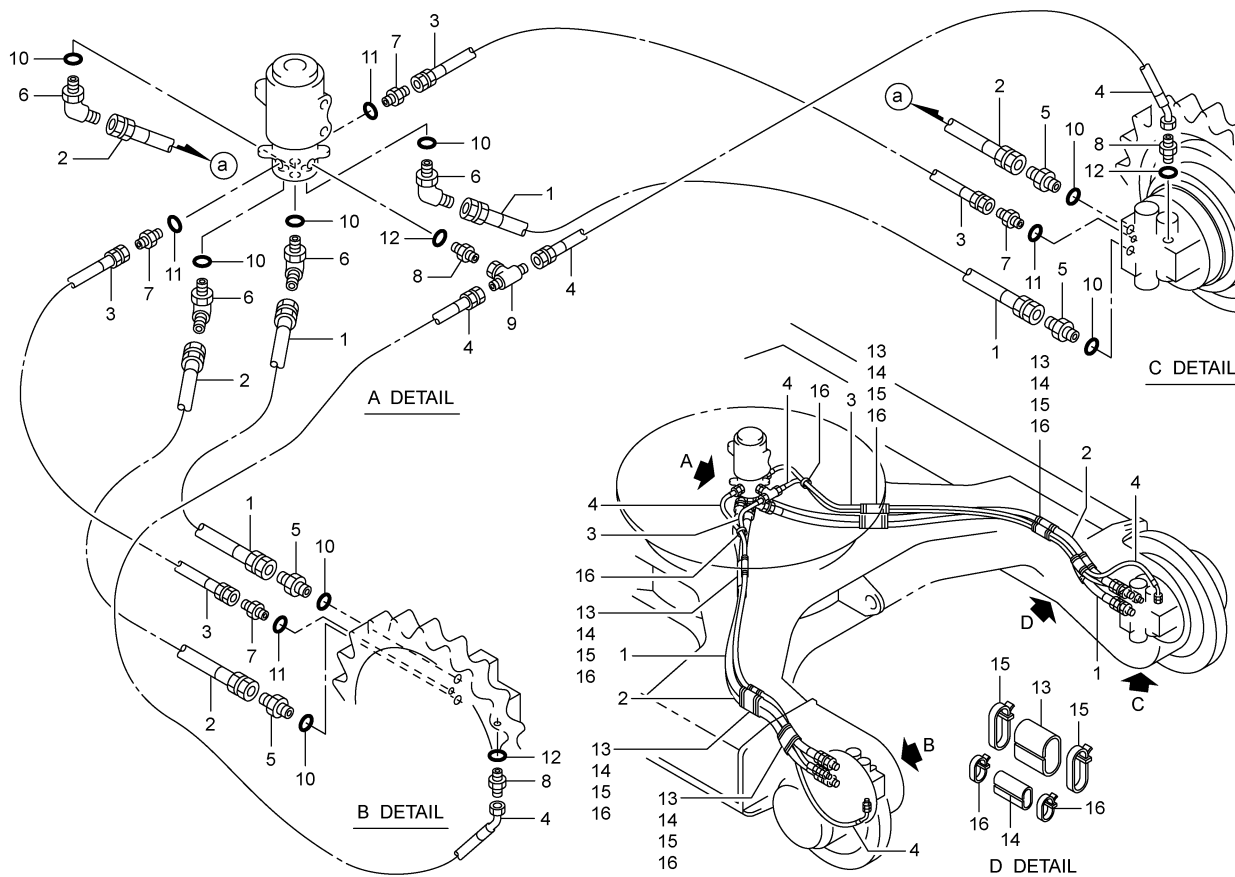

8,2007-LD  
947-603-00

符 号 REF.No.	部 品 番 号 PART No.	部 品 名 称	PART NAME	個 数 Q'ty	備 考 NOTE
0	947-60300000	ハ°イ°ン°ク° (ロ°ワ°)	PIPING (LOWER)		N. F. S.
1	001-47505231	ホ°ス	HOSE	2	
2	001-47505238	ホ°ス (VK)	HOSE (VK)	2	
3	001-40103261	ホ°ス	HOSE	2	
4	947-60301000	ホ°ス	HOSE	2	
5	001-65116161	ア°タ°フ°タ	ADAPTER	4	
6	158-61308000	45°エルホ°	45° ELBOW	4	
7	001-65108081	ア°タ°フ°タ	ADAPTER	4	
8	001-65104041	ア°タ°フ°タ	ADAPTER	3	
9	317-64711000	テ°イ°	TEE	1	
10	001-36120290	O リンク°	O-RING	8	
11	001-36120180	O リンク°	O-RING	4	
12	001-36120110	O リンク°	O-RING	3	
13	098-61412010	シ°ト°ラ°バ°	SHEET-RUBBER	6	
14	387-60603000	ホ°ス	HOSE	6	
15	001-70505001	ハ°イン°タ°	BINDER	12	
16	001-70504001	ハ°イン°タ°	BINDER	14	

P02 947-6040001 ハ°イ°ン°ク° (ロ°ワ°)  
PIPING(LOWER)

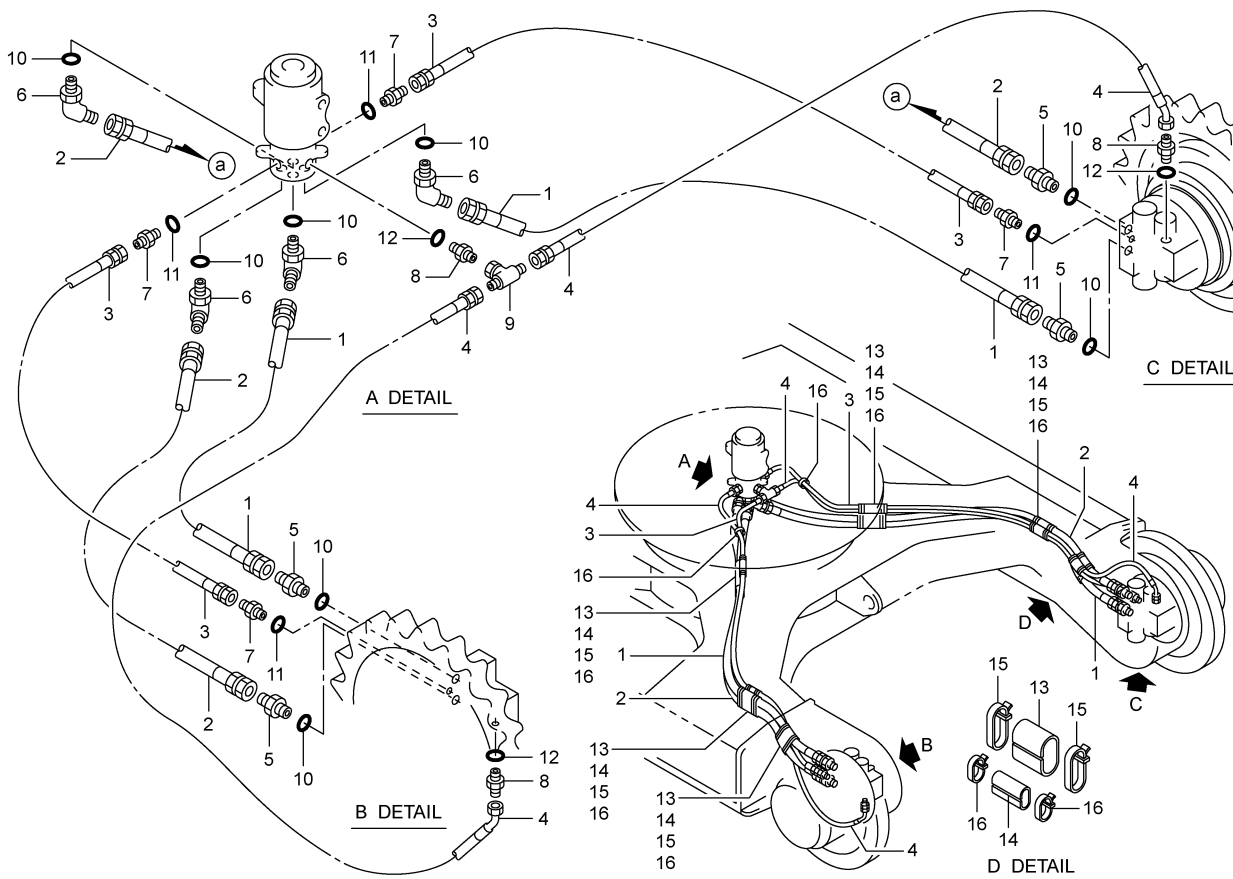

8,2007-LD  
947-604-01

符 号 REF.No.	部 品 番 号 PART No.	部 品 名 称	PART NAME	個 数 Q'ty	備 考 NOTE
0	947-6040000	ハ°イ°ン°ク° (ロ°ワ°)	PIPING (LOWER)		N. F. S.
1	001-47505210	ホ°ス	HOSE	2	
2	001-47505217	ホ°ス	HOSE	2	
3	001-40103240	ホ°ス	HOSE	2	
4	947-60401000	ホ°ス	HOSE	2	
5	001-65116161	ア°タ°フ°タ	ADAPTER	4	
6	158-61308000	45° エルホ°	45° ELBOW	4	
7	001-65108081	ア°タ°フ°タ	ADAPTER	4	
8	001-65104041	ア°タ°フ°タ	ADAPTER	3	
9	317-64711000	テ°イ°	TEE	1	
10	001-36120290	0 リンク°	O-RING	8	
11	001-36120180	0 リンク°	O-RING	4	
12	001-36120110	0 リンク°	O-RING	3	
13	098-61412010	シ°ト°ラ°バ°	SHEET-RUBBER	6	
14	387-60603000	ホ°ス	HOSE	6	
15	001-70505001	ハ° インタ°	BINDER	12	
16	001-70504001	ハ° インタ°	BINDER	14	

P03 947-6070001 パイピング (サクション)  
PIPING(SUCTION)

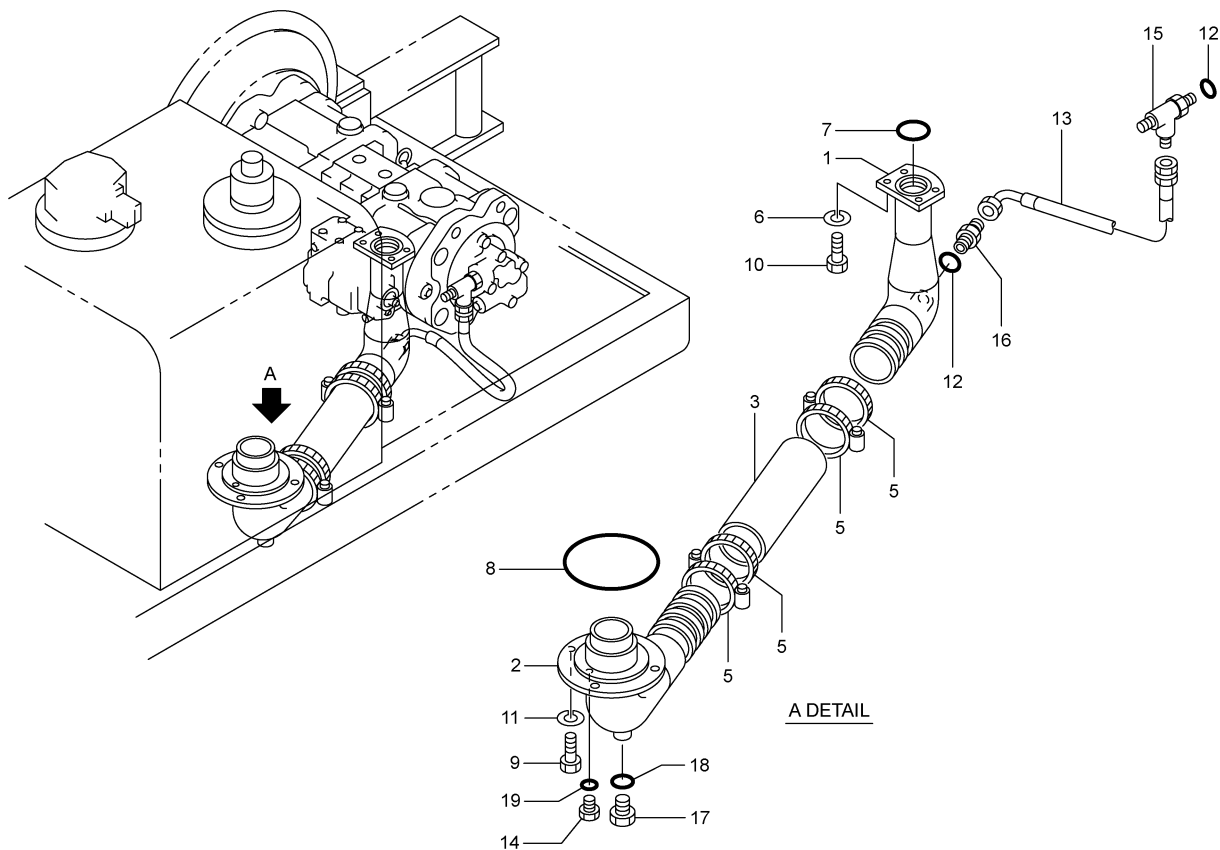

9,2003-LD  
947-607-01

符号 REF.No.	部品番号 PART No.	部品名称	PART NAME	個数 Qty	備考 NOTE
0	947-6070000	パイピング (サクション)	PIPING (SUCTION)		N. F. S.
1	947-6070100	パイプ	PIPE	1	
2	847-6070100	パイプ	PIPE	1	
3	947-6070200	ホース・ラバー	HOSE-RUBBER	1	
5	204-6070700	クランプ	CLAMP	4	
6	034-6084300	ワッシャ・スプリング	WASHER-SPRING	4	
7	009-46002075	Oリング	O-RING	1	
8	009-46002160	Oリング	O-RING	1	
9	001-10310025	ボルト	BOLT	4	
10	001-10512040	ボルト・ヘキサゴンソケット	BOLT-HEXAGON SOCKET	4	
11	001-12110003	ワッシャ・スプリング	WASHER-SPRING	4	
12	001-36120240	Oリング	O-RING	2	
13	001-41114075	ホース	HOSE	1	
14	001-65304000	プラグ	PLUG	1	
15	817-60703000	ティー	TEE	1	
16	001-65112121	アダプタ	ADAPTER	1	
17	001-65308000	プラグ	PLUG	1	
18	001-36120180	Oリング	O-RING	1	
19	001-36120110	Oリング	O-RING	1	



P04 947-6080000 ハイソグ (メイン)  
 PIPING(MAIN)

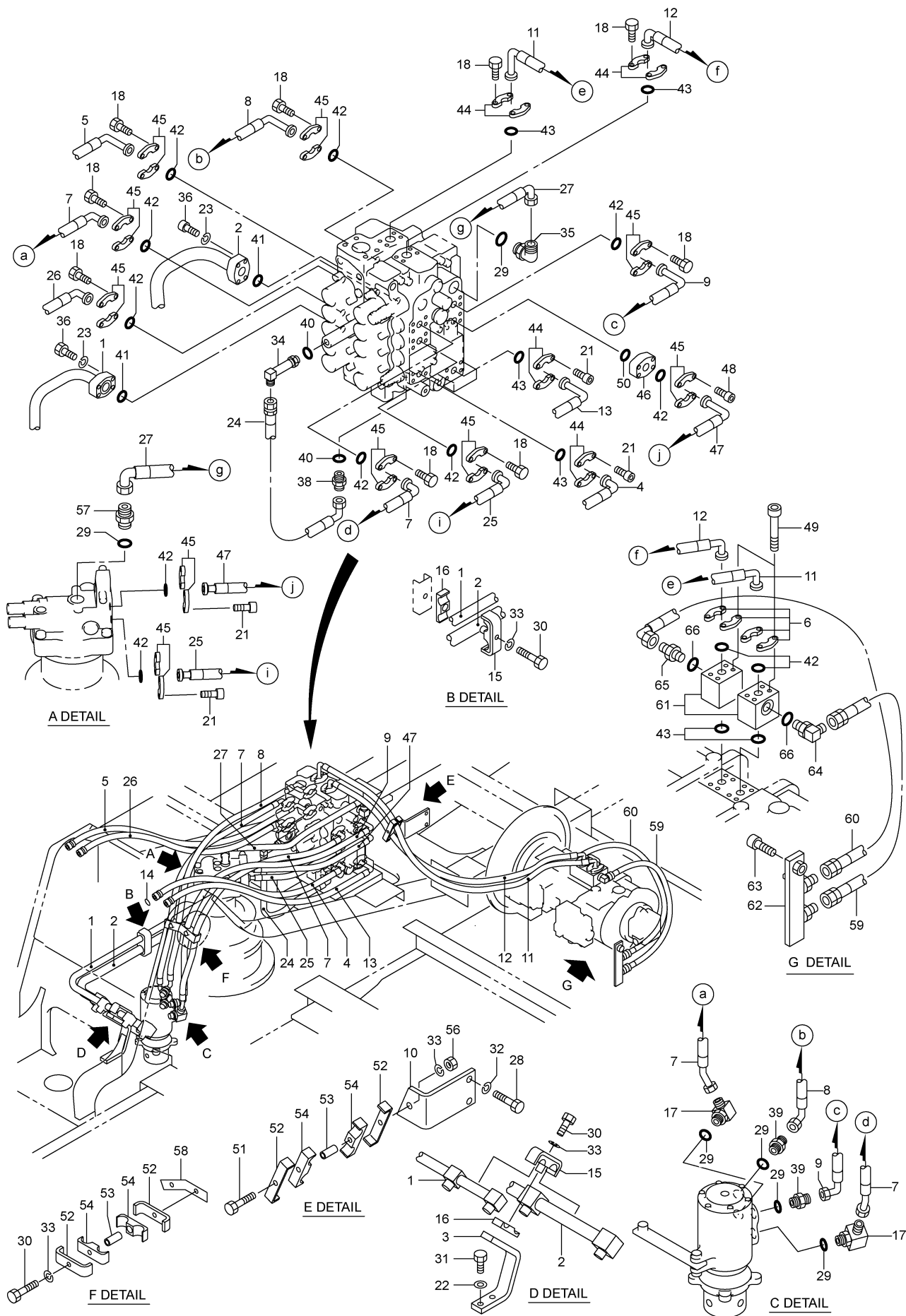

P04 947-6080000 パイピング(メイン)  
PIPING(MAIN)

符 号 REF.No.	部 品 番 号 PART No.	部 品 名 称	PART NAME	個 数 Qty	備 考 NOTE
0	947-60800000	パイピング(メイン)	PIPING(MAIN)		N. F. S.
1	737-60801010	パイプ	PIPE	1	
2	737-60802010	パイプ	PIPE	1	
3	817-60823000	ブラケット	BRACKET	1	
4	847-60801000	ホース(VK)	HOSE(VK)	1	
5	847-60802000	ホース(VK)	HOSE(VK)	1	
6	009-44612002	フランジ・スプリット	FLANGE-SPLIT	4	
7	847-60803000	ホース	HOSE	2	
8	847-60804000	ホース	HOSE	1	
9	837-60806000	ホース	HOSE	1	
10	847-60810000	ブラケット	BRACKET	1	
11	947-60801000	ホース	HOSE	1	
12	947-60802000	ホース	HOSE	1	
13	847-60807000	ホース(VK)	HOSE(VK)	1	
14	707-41618000	Oリング	O-RING	1	
15	707-41614000	クランプ	CLAMP	2	
16	707-41616000	ラバー	RUBBER	2	
17	223-60805000	エルボ	ELBOW	2	
18	607-60818000	ボルト	BOLT	40	
21	001-10510030	ボルト・ヘキサゴンソケット	BOLT-HEXAGON SOCKET	16	
22	237-71029010	ワッシャ	WASHER	2	
23	204-62215000	ワッシャ・スプリング	WASHER-SPRING	8	
24	001-49113062	ホース	HOSE	1	
25	001-47184055	ホース	HOSE	1	
26	847-60808000	ホース(VK)	HOSE(VK)	1	
27	001-41125073	ホース	HOSE	1	
28	001-10310030	ボルト	BOLT	2	
29	001-36120290	Oリング	O-RING	6	
30	001-10312075	ボルト	BOLT	4	
31	001-10312030	ボルト	BOLT	2	
32	001-12110003	ワッシャ・スプリング	WASHER-SPRING	2	
33	001-12112003	ワッシャ・スプリング	WASHER-SPRING	5	
34	001-65408081	エルボ	ELBOW	1	
35	001-65216160	エルボ	ELBOW	1	
36	001-10510045	ボルト・ヘキサゴンソケット	BOLT-HEXAGON SOCKET	8	
38	001-65108081	アダプタ	ADAPTER	1	
39	001-65116122	アダプタ	ADAPTER	2	
40	001-36120180	Oリング	O-RING	2	
41	009-46002035	Oリング	O-RING	2	
42	009-46302019	Oリング	O-RING	10	
43	009-46302024	Oリング	O-RING	6	
44	009-44616001	フランジ・スプリット	FLANGE-SPLIT	8	
45	009-44612001	フランジ・スプリット	FLANGE-SPLIT	20	
46	737-60812000	フランジ	FLANGE	1	
47	847-60809000	ホース	HOSE	1	
48	001-10510050	ボルト・ヘキサゴンソケット	BOLT-HEXAGON SOCKET	4	
49	001-10510110	ボルト・ヘキサゴンソケット	BOLT-HEXAGON SOCKET	8	
50	009-46002030	Oリング	O-RING	1	
51	001-10312080	ボルト	BOLT	1	
52	737-60815000	クランプ	CLAMP	6	
53	737-60816000	パイプ	PIPE	3	
54	707-41617000	ラバー	RUBBER	6	
56	001-13212000	ナット	NUT	1	
57	001-65116161	アダプタ	ADAPTER	1	
58	847-60812000	ブラケット	BRACKET	1	
59	937-60804000	ホース	HOSE	1	
60	937-60805000	ホース	HOSE	1	
61	937-60806000	ブロック	BLOCK	2	
62	937-60807000	ブラケット	BRACKET	1	
63	001-10520060	ボルト・ヘキサゴンソケット	BOLT-HEXAGON SOCKET	1	
64	001-65212120	エルボ	ELBOW	1	
65	001-65112121	アダプタ	ADAPTER	1	
66	001-36120240	Oリング	O-RING	2	

P05 947-6090002 パイピング (オイルクーラ)  
PIPING(OIL COOLER)

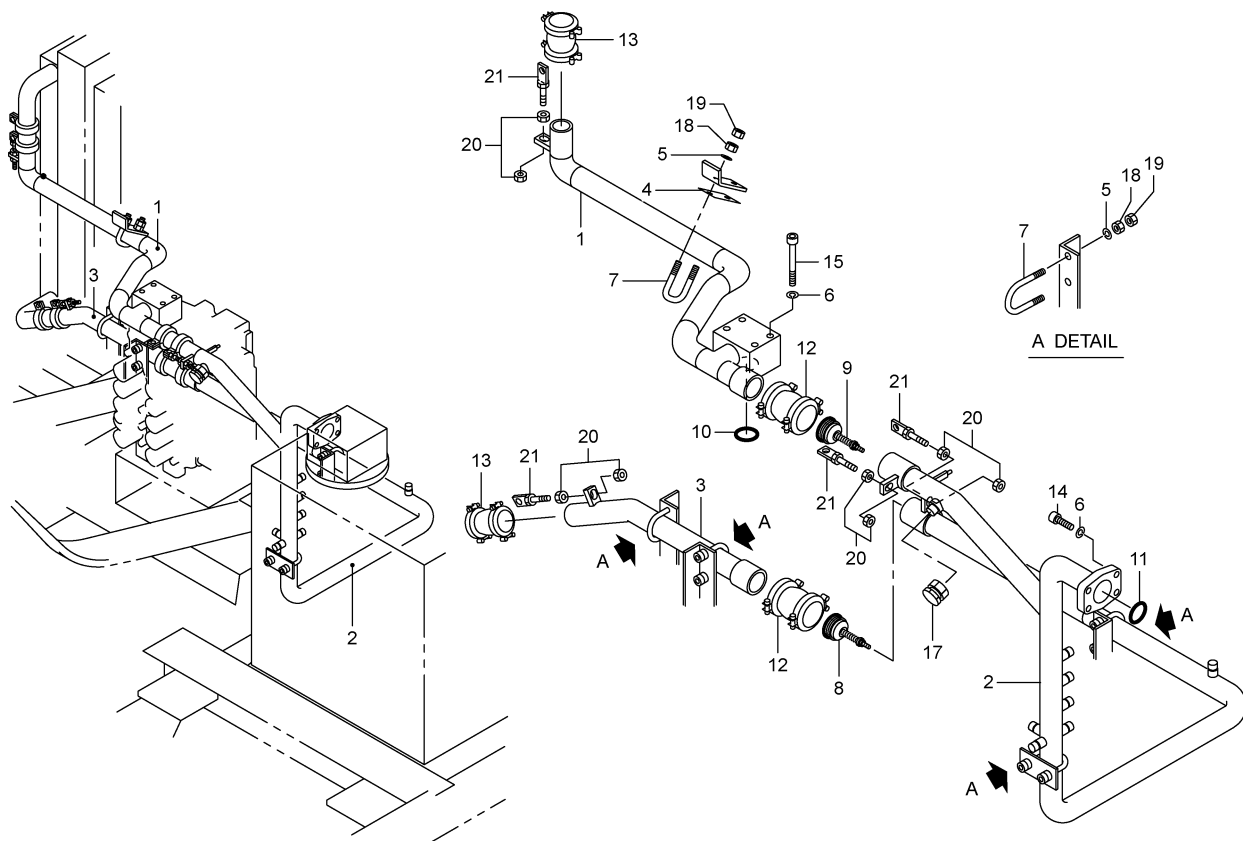

8,2007-LD  
947-609-02

符号 REF.No.	部品番号 PART No.	部品名称	PART NAME	個数 Q'ty	備考 NOTE
0	947-60900000	パイピング (オイルクーラ)	PIPING(OIL COOLER)		N. F. S.
1	947-60901000	パイプ	PIPE	1	
2	947-60902000	パイプ	PIPE	1	
3	847-60903000	パイプ	PIPE	1	
4	847-60906000	シム	SHIM	AR	
4	847-60907000	シム	SHIM	AR	
5	237-71028010	ワッシャ	WASHER	10	
6	034-60843000	ワッシャ・スプリング	WASHER-SPRING	8	
7	817-60905000	Uボルト	U-BOLT	5	
8	669-53800001	バルブ・チェック	VALVE-CHECK	1	
9	669-61200010	バルブ・チェック	VALVE-CHECK	1	
10	009-46002060	Oリング	O-RING	1	
11	009-46402009	Oリング	O-RING	1	
12	009-66632001	カップリング・フレックスマスタ	COUPLING-FLEX MASTER	2	
13	009-66624001	カップリング・フレックスマスタ	COUPLING-FLEX MASTER	2	
14	001-10512035	ボルト・ヘキサゴンソケット	BOLT-HEXAGON SOCKET	4	
15	001-10512090	ボルト・ヘキサゴンソケット	BOLT-HEXAGON SOCKET	4	
17	337-65210000	アダプタ	ADAPTER	1	
18	001-13210000	ナット	NUT	10	
19	009-14310000	ナット・ロック	NUT-LOCK	10	
20	001-13208000	ナット	NUT	8	
21	817-60907000	ボルト	BOLT	4	

***See next page*** 

P06 947-6200001 ハイポンク (ドレーン)  
PIPING(DRAIN)

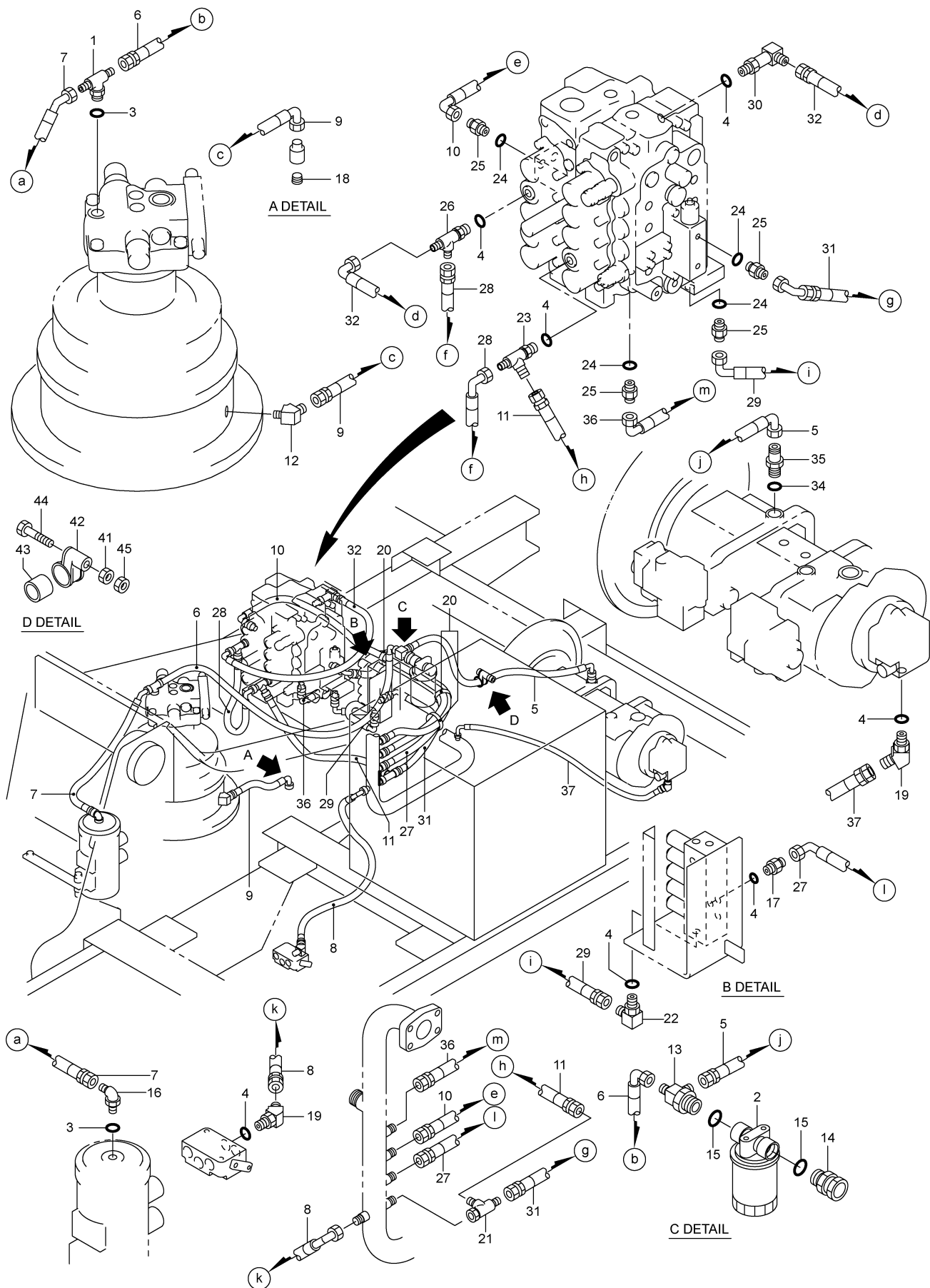

P06 947-6200001 ハ°イ°ン°ク° (ト°レ°ン)  
 PIPING(DRAIN)

符 号 REF.No.	部 品 番 号 PART No.	部 品 名 称	PART NAME	個 数 Q'ty	備 考 NOTE
0	947-62000000	ハ°イ°ン°ク° (ト°レ°ン)	PIPING (DRAIN)		N. F. S.
1	587-62002000	テ°イ° (1/2X1/2 · 0X1/2)	TEE (1/2X1/2 · 0X1/2)	1	
2	689-25100001	フ°イ°ル°タ° · ト°レ°ン	FILTER-DRAIN	1	
3	001-36120180	0 リンク°	O-RING	2	
4	001-36120140	0 リンク°	O-RING	7	
5	001-40114130	ホ°ス	HOSE	1	
6	001-40113169	ホ°ス	HOSE	1	
7	847-62001000	ホ°ス	HOSE	1	
8	001-40112135	ホ°ス	HOSE	1	
9	001-40113040	ホ°ス	HOSE	1	
10	001-40112175	ホ°ス	HOSE	1	
11	001-40102135	ホ°ス	HOSE	1	
12	338-62703000	45° エルホ°	45° ELBOW	1	
13	737-62001000	テ°イ°	TEE	1	
14	737-62002000	ア°タ°フ°タ° · ユ°ニ°オン	ADAPTER-UNION	1	
15	001-36120290	0 リンク°	O-RING	2	
16	001-65208080	エルホ°	ELBOW	1	
17	001-65106061	ア°タ°フ°タ°	ADAPTER	1	
18	001-60908002	フ°ラ°ク°	PLUG	1	
19	001-65506061	45° エルホ°	45° ELBOW	1	
20	001-70504001	ハ°イン°タ°	BINDER	3	
21	317-63601000	テ°イ°	TEE	1	
22	001-65206060	エルホ°	ELBOW	1	
23	317-64203000	テ°イ°	TEE	1	
24	001-36120110	0 リンク°	O-RING	4	
25	001-65104062	ア°タ°フ°タ°	ADAPTER	4	
26	317-64202000	テ°イ°	TEE	1	
27	001-40112062	ホ°ス	HOSE	1	
28	001-40111050	ホ°ス	HOSE	1	
29	001-40112060	ホ°ス	HOSE	1	
30	001-65406042	エルホ°	ELBOW	1	
31	001-40112090	ホ°ス	HOSE	1	
32	001-40111096	ホ°ス	HOSE	1	
34	001-36120240	0 リンク°	O-RING	1	
35	937-62099000	ア°タ°フ°タ°	ADAPTER	1	
36	001-40112130	ホ°ス	HOSE	1	
37	001-40112095	ホ°ス	HOSE	1	
41	001-13210000	ナ°ツ°ト	NUT	1	
42	001-70612001	ク°ラ°ン°プ°	CLAMP	1	
43	001-70612003	ク°ラ°ン°プ°	CLAMP	1	
44	001-10310055	ボ°ルト	BOLT	1	
45	009-14310000	ナ°ツ°ト · ロ°ツ°ク	NUT-LOCK	1	

P07 847-6330001 ハイソング (リモコンワーク)  
PIPING(R/C WORK)

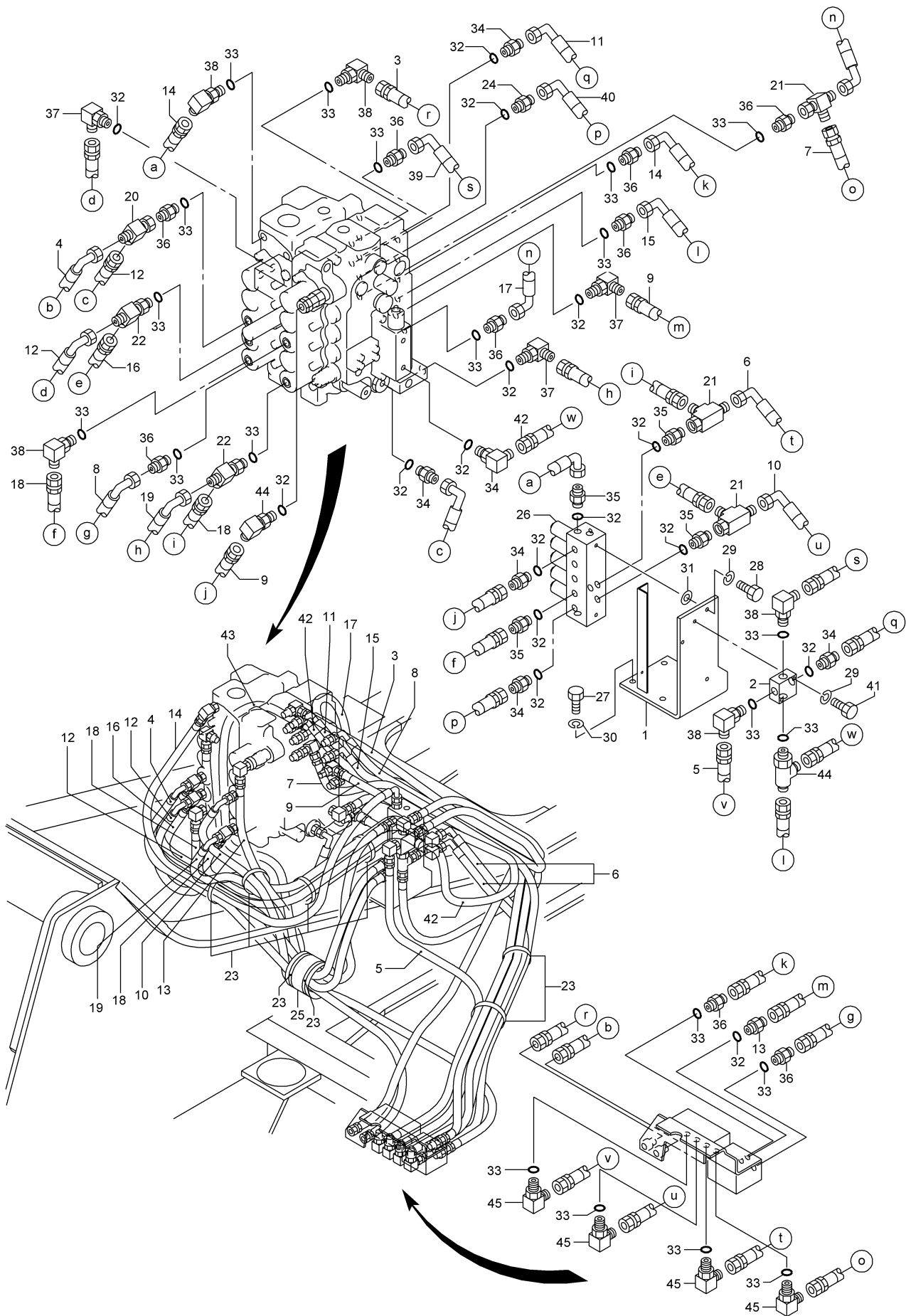

P07 847-6330001 ハ°イビ°ンク° (リモコンワーク)  
 PIPING(R/C WORK)

符 号 REF.No.	部 品 番 号 PART No.	部 品 名 称	PART NAME	個 数 Q'ty	備 考 NOTE
0	847-63300000	ハ°イビ°ンク° (リモコンワーク)	PIPING(R/C WORK)		N. F. S.
1	707-63301000	ブ°ラケット	BRACKET	1	
2	707-63302000	ブ°ロック	BLOCK	1	
3	001-42802173	ホ°ス	HOSE	1	
4	001-42812170	ホ°ス	HOSE	1	
5	001-42802119	ホ°ス	HOSE	1	
6	001-42812130	ホ°ス	HOSE	1	
7	001-42802177	ホ°ス	HOSE	1	
8	001-42812185	ホ°ス	HOSE	1	
9	001-42801170	ホ°ス	HOSE	2	
10	001-42812137	ホ°ス	HOSE	1	
11	001-42811087	ホ°ス	HOSE	1	
12	001-42811080	ホ°ス	HOSE	2	
13	567-61514000	ニツプ°ル	NIPPLE	1	
14	001-42812180	ホ°ス	HOSE	2	
15	001-42812115	ホ°ス	HOSE	1	
16	001-42802128	ホ°ス	HOSE	1	
17	001-42822045	ホ°ス	HOSE	1	
18	001-42802120	ホ°ス	HOSE	2	
19	001-42811120	ホ°ス	HOSE	1	
20	283-62821000	テ°イ	TEE	1	
21	317-63601000	テ°イ	TEE	3	
22	317-64203000	テ°イ	TEE	2	
23	001-70505001	ハ°インク°	BINDER	20	
24	387-63201000	アダ°フ°タ (0.8)	ADAPTER	1	
25	387-60603000	ホ°ス	HOSE	1	
26	669-43000002	ハ°ルフ°・ソレノイド°	VALVE-SOLENOID	1	
27	001-10312025	ボ°ルト	BOLT	4	
28	001-10308020	ボ°ルト	BOLT	2	
29	001-12108003	ワッシャ°・スフ°リング°	WASHER-SPRING	4	
30	001-12112003	ワッシャ°・スフ°リング°	WASHER-SPRING	4	
31	001-12608000	ワッシャ	WASHER	2	
32	001-36120110	O°リング°	O-RING	16	
33	001-36120140	O°リング°	O-RING	21	
34	001-65104041	アダ°フ°タ	ADAPTER	6	
35	001-65104062	アダ°フ°タ	ADAPTER	4	
36	001-65106061	アダ°フ°タ	ADAPTER	9	
37	001-65204040	エルボ°	ELBOW	3	
38	001-65206060	エルボ°	ELBOW	5	
39	001-42812093	ホ°ス	HOSE	1	
40	001-42811156	ホ°ス	HOSE	1	
41	001-10308045	ボ°ルト	BOLT	2	
42	001-42811060	ホ°ス	HOSE	1	
43	001-65404041	エルボ°	ELBOW	1	
44	547-62003000	テ°イ	TEE	1	
45	237-63306000	エルボ°	ELBOW	4	



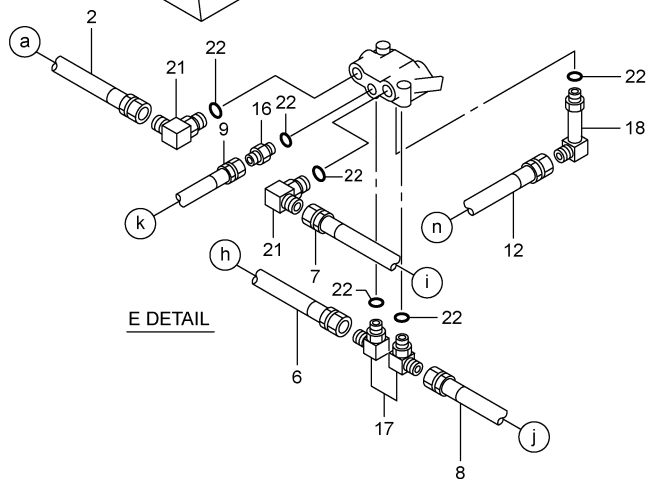
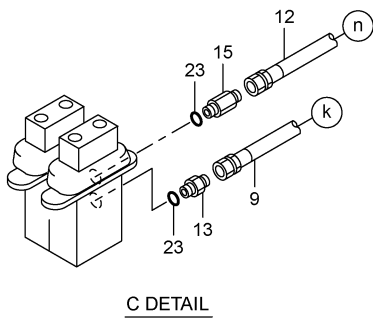
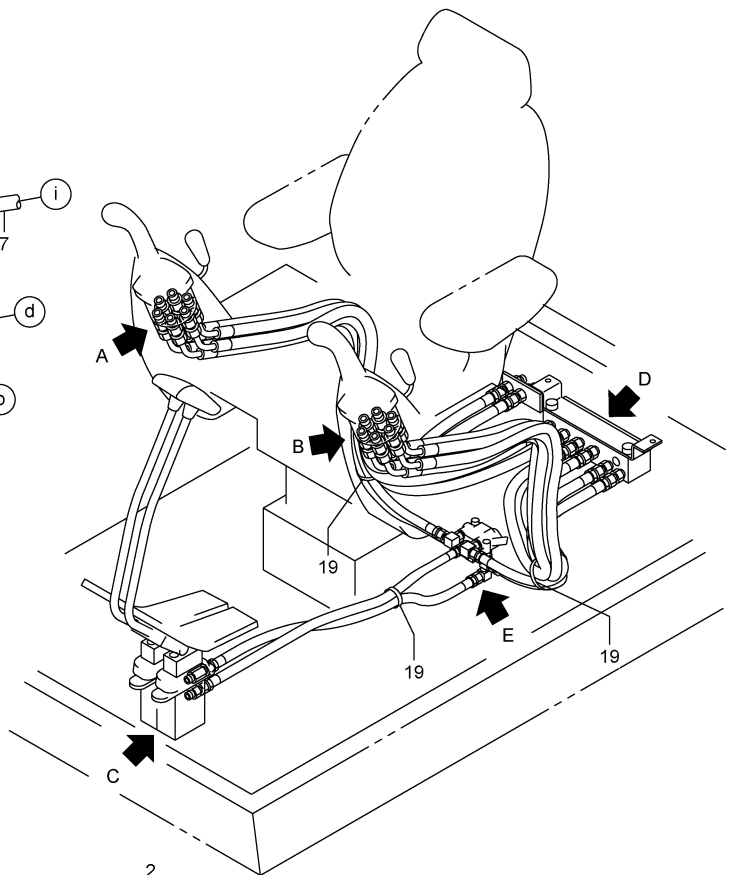
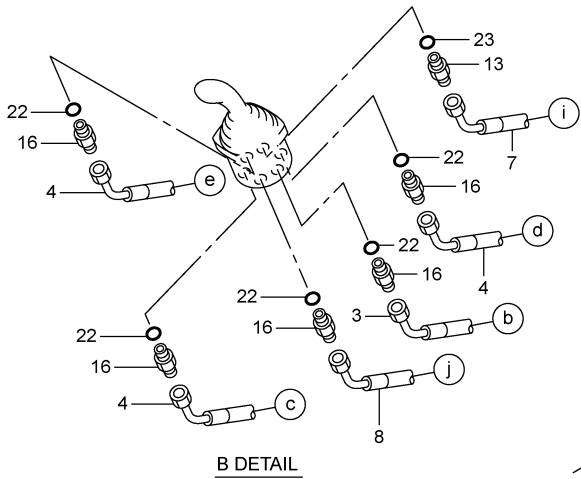
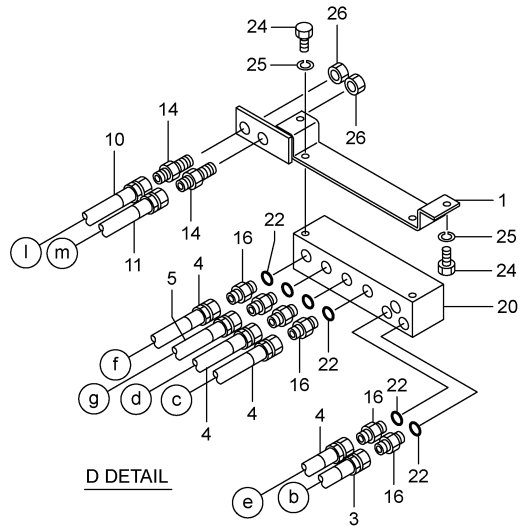
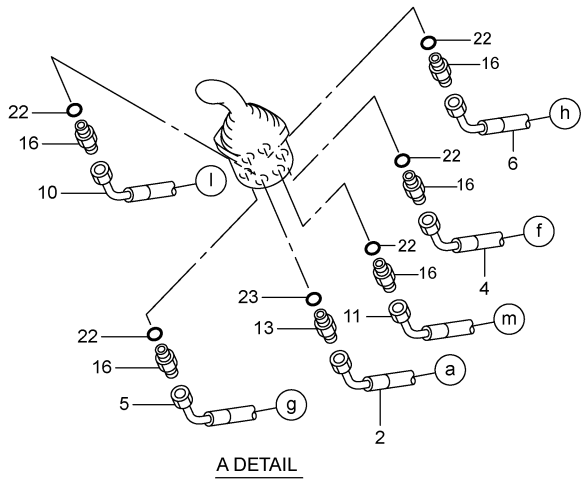

P08 837-63400002 ハ°イ°ン°グ° (キ°フ°)  
 PIPING(CAB)

符 号 REF.No.	部 品 番 号 PART No.	部 品 名 称	PART NAME	個 数 Qty	備 考 NOTE
0	837-63400000	ハ°イ°ン°グ° (キ°フ°)	PIPING(CAB)		N. F. S.
1	817-63401000	フ°ラ°ケ°ツ°ト	BRACKET	1	
2	707-63410000	ホ°ス	HOSE	1	
3	837-63401000	ホ°ス	HOSE	1	
4	837-63402000	ホ°ス	HOSE	4	
5	837-63403000	ホ°ス	HOSE	1	
6	707-63411000	ホ°ス	HOSE	1	
7	837-63404000	ホ°ス	HOSE	1	
8	837-63405000	ホ°ス	HOSE	1	
9	001-42802080	ホ°ス	HOSE	1	
10	707-63404000	ホ°ス	HOSE	1	
11	707-63405000	ホ°ス	HOSE	1	
12	001-40102087	ホ°ス	HOSE	1	
13	707-63413000	フ°イ°ル°タ°	FILTER	3	
14	098-61001000	ア°タ°フ°タ°	ADAPTER	2	
15	177-61703000	ア°タ°フ°タ°	ADAPTER	1	
16	001-65106061	ア°タ°フ°タ°	ADAPTER	17	
17	237-63306000	エ°ル°ホ°	ELBOW	2	
18	001-65406061	エ°ル°ホ°	ELBOW	1	
19	001-70504001	ハ°イ°ン°タ°	BINDER	3	
20	649-15600002	ハ°ル°フ°・シ°ョ°ツ°ク°レ°ス	VALVE-SHOCKLESS	1	
21	001-65206060	エ°ル°ホ°	ELBOW	2	
22	001-36120140	O°リ°ン°グ°	O-RING	22	
23	001-36120110	O°リ°ン°グ°	O-RING	4	
24	001-10308020	ホ°ルト	BOLT	4	
25	001-12108003	ワ°ッ°シ°ヤ°・ス°フ°リ°ン°グ°	WASHER-SPRING	4	
26	098-61002000	ナ°ツ°ト	NUT	2	

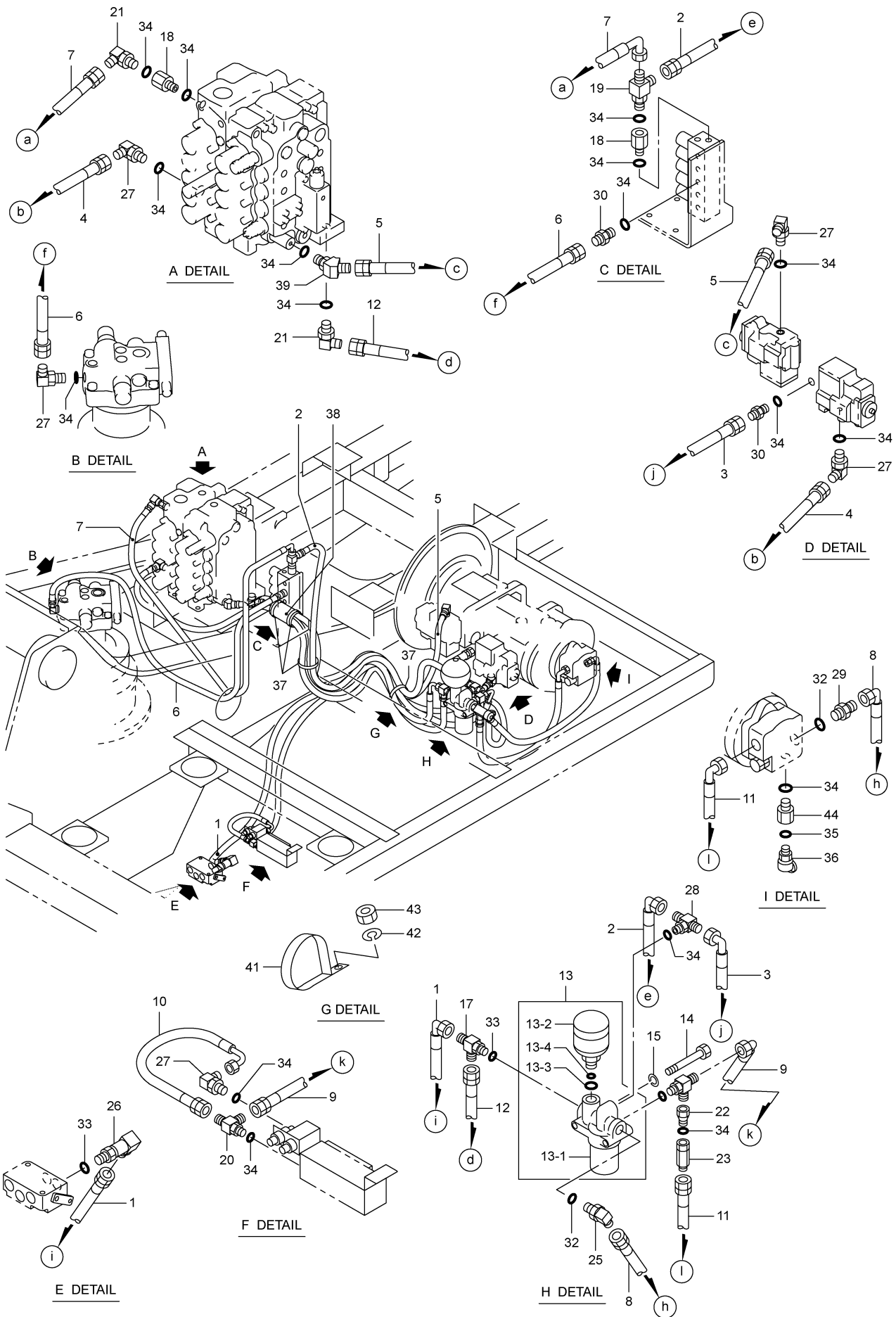

P09 947-64200002 ハ°イ°ン°ク° (Pライン)  
 PIPING(P LINE)

符 号 REF.No.	部 品 番 号 PART No.	部 品 名 称	PART NAME	個 数 Q'ty	備 考 NOTE
0	947-64200000	ハ°イ°ン°ク° (Pライン)	PIPING (P LINE)		N. F. S.
1	001-42812250	ホ-ス	HOSE	1	
2	001-42802210	ホ-ス	HOSE	1	
3	001-42811080	ホ-ス	HOSE	1	
4	001-42801270	ホ-ス	HOSE	1	
5	001-42801220	ホ-ス	HOSE	1	
6	001-42801177	ホ-ス	HOSE	1	
7	001-42812194	ホ-ス	HOSE	1	
8	001-43113107	ホ-ス	HOSE	1	
9	001-42811220	ホ-ス	HOSE	1	
10	001-42811030	ホ-ス	HOSE	1	
11	001-42811066	ホ-ス	HOSE	1	
12	001-42802174	ホ-ス	HOSE	1	
13	689-00104002	フィルタ ASSY	FILTER ASSY	1	
-1	689-29300004	フィルタ・ハ°イ°ロツトライン	FILTER-PILOT LINE	1	
-2	689-68500002	アキュムレ-タ	ACCUMULATOR	1	
-3	009-46302020	O リンク°	O-RING	1	
-4	001-36120180	O リンク°	O-RING	1	
14	001-10310100	ボ°ルト	BOLT	2	
15	001-12110003	ワツシヤ・スフ° リンク°	WASHER-SPRING	2	
17	962-61005000	テ-	TEE	1	
18	317-64001000	フィルタ	FILTER	2	
19	237-63304000	テ-	TEE	1	
20	317-64603000	テ- (O. 6U)	TEE	2	
21	317-63303000	エルボ°	ELBOW	2	
22	243-61002000	アダ°フ°タ°ユニオン	ADAPTER-UNION	1	
23	649-15700003	ハ°ル°フ°・スロツトル	VALVE-THROTTLE	1	
25	001-65208080	エルボ°	ELBOW	1	
26	001-65406061	エルボ°	ELBOW	1	
27	001-65204040	エルボ°	ELBOW	5	
28	317-64714000	テ-	TEE	1	
29	001-65108081	アダ°フ°タ°	ADAPTER	1	
30	001-65104041	アダ°フ°タ°	ADAPTER	2	
32	001-36120180	O リンク°	O-RING	2	
33	001-36120140	O リンク°	O-RING	2	
34	001-36120110	O リンク°	O-RING	17	
35	001-36120080	O リンク°	O-RING	1	
36	889-90100021	カツ°ラ°ヒ°ツクアツ°	COUPLER-PICK UP	1	
37	001-70504001	ハ°インダ°	BINDER	6	
38	317-63301010	ホ-ス	HOSE	2	
39	001-65504041	45° エルボ°	45° ELBOW	1	
41	301-61008000	クランプ°	CLAMP	1	
42	001-12106003	ワツシヤ・スフ° リンク°	WASHER-SPRING	1	
43	001-13206000	ナツト	NUT	1	
44	317-11601000	アダ°フ°タ°	ADAPTER	1	

P10 847-6550020 ハ°イ°ン°グ° (ト°ラ°ベ°ル°ハ°イ°ロ°ツ°ト°)  
 PIPING (TRAVEL PILOT)

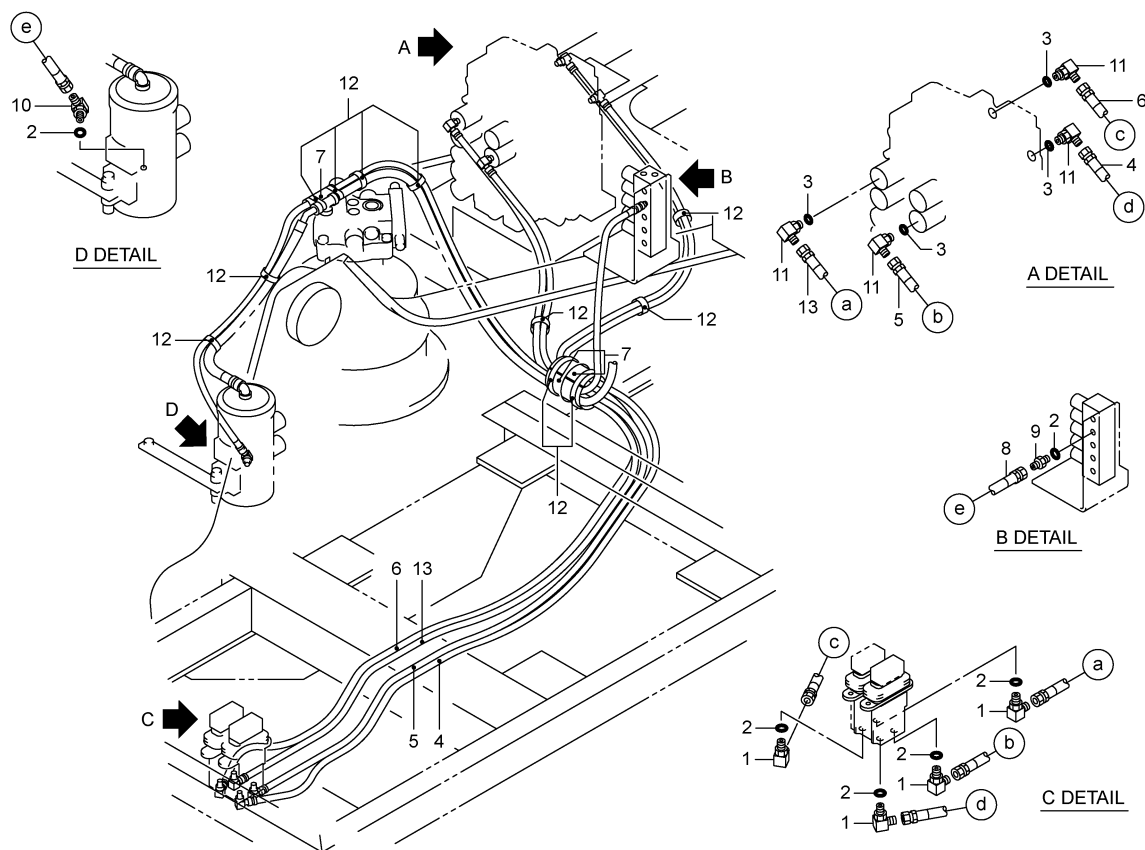

7,2002-LD  
 847-655-20

符号 REF. No.	部品番号 PART No.	部品名称	PART NAME	個数 Q'ty	備考 NOTE
0	847-6550020	ハ°イ°ン°グ° (ト°ラ°ベ°ル°ハ°イ°ロ°ツ°ト°)	PIPING (TRAVEL PILOT)		N. F. S.
1	317-63303000	エルホ°	ELBOW	4	
2	001-36120110	O リンク°	O-RING	6	
3	001-36120140	O リンク°	O-RING	4	
4	001-42802309	ホ°ス°	HOSE	1	
5	001-42802279	ホ°ス°	HOSE	1	
6	001-42802319	ホ°ス°	HOSE	1	
7	204-76615000	ホ°ス°	HOSE	3	
8	001-42801250	ホ°ス°	HOSE	1	
9	001-65104041	ア°タ°フ°タ°	ADAPTER	1	
10	001-65204040	エルホ°	ELBOW	1	
11	001-65206060	エルホ°	ELBOW	4	
12	001-70504001	ハ°イ°ン°タ°	BINDER	10	
13	001-42802299	ホ°ス°	HOSE	1	

ハイドロリックパイピング (オプション)  
**Q. HYDRAULIC PIPING (OPTIONAL PARTS)**

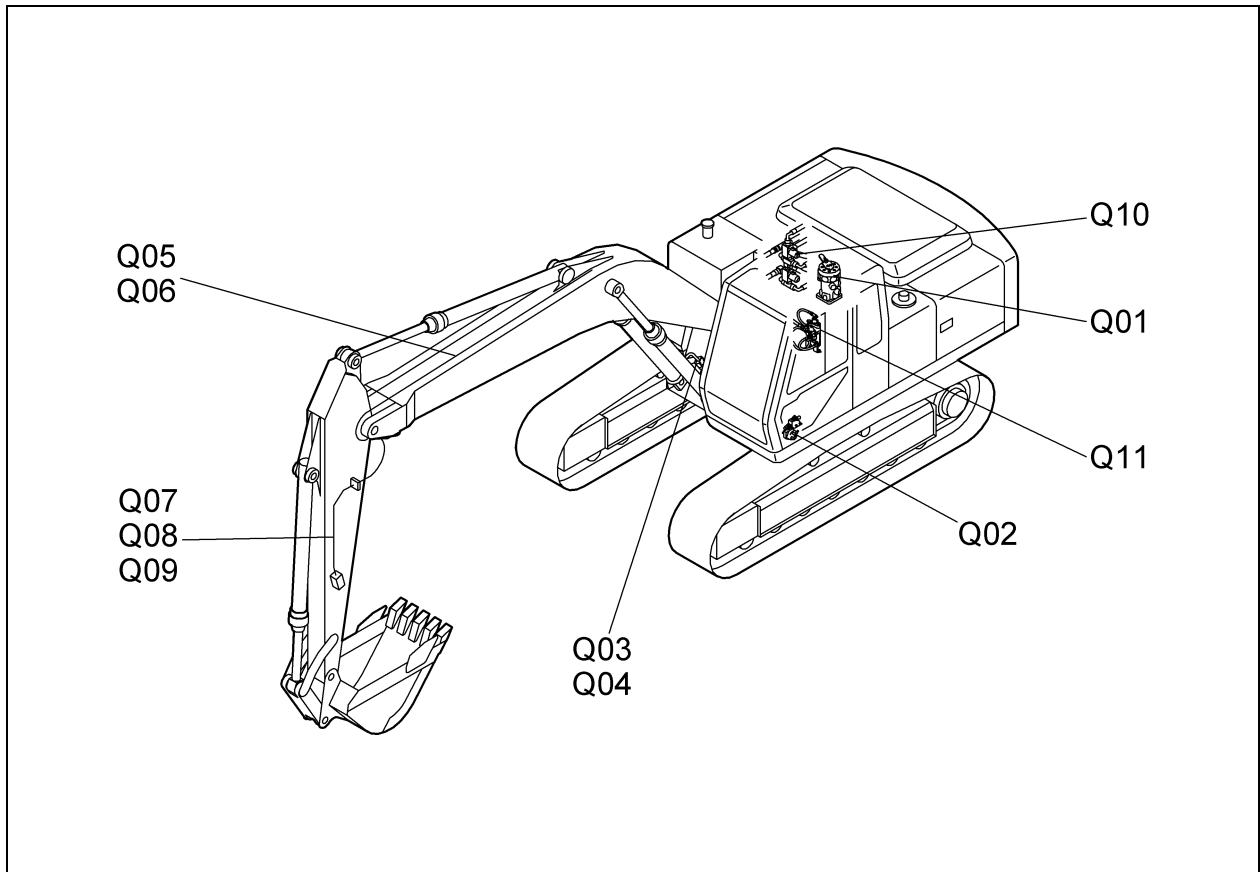

[947Q002]S

Q01	837-63500003	パイピング (マルチレバー) PIPING(MULTI LEVER)	(OPTION)
Q02	857-63600001	パイピング (セレクト) PIPING(SELECTOR)	(OPTION)
Q03	737-64600001	パイピング (ホースラプチャ) PIPING(HOSE RUPTURE)	(BOOM) (OPTION)
Q04	847-64900000	パイピング (ホースラプチャ) PIPING(HOSE RUPTURE)	(OPTION)
Q05	947-65200000	パイピング オプションアーム1 PIPING OPTION BOOM1	(CRUSHER) (OPTION)
Q06	947-65300000	パイピング オプションアーム2 PIPING OPTION BOOM2	(BREAKER&CRUSHER) (OPTION)
Q07	847-65600002	パイピング オプションアーム PIPING OPTION ARM	(STD ARM 2.96m) (OPTION)
Q08	847-65700002	パイピング オプションアーム PIPING OPTION ARM	(LONG ARM 3.95m) (OPTION)
Q09	847-65800002	パイピング オプションアーム PIPING OPTION ARM	(SHORT ARM 2.47m) (OPTION)
Q10	837-79500001	オプション コントロール (B&C) OPTION CONTROL	(BREAKER & CRUSHER) (OPTION)
Q11	847-79900001	パイピング (アディショナル) PIPING(ADDITIONAL)	(OPTION)

Q

Q01 837-6350003 ハイソング (マルチレバー) PIPING(MULTI LEVER) (OPTION)

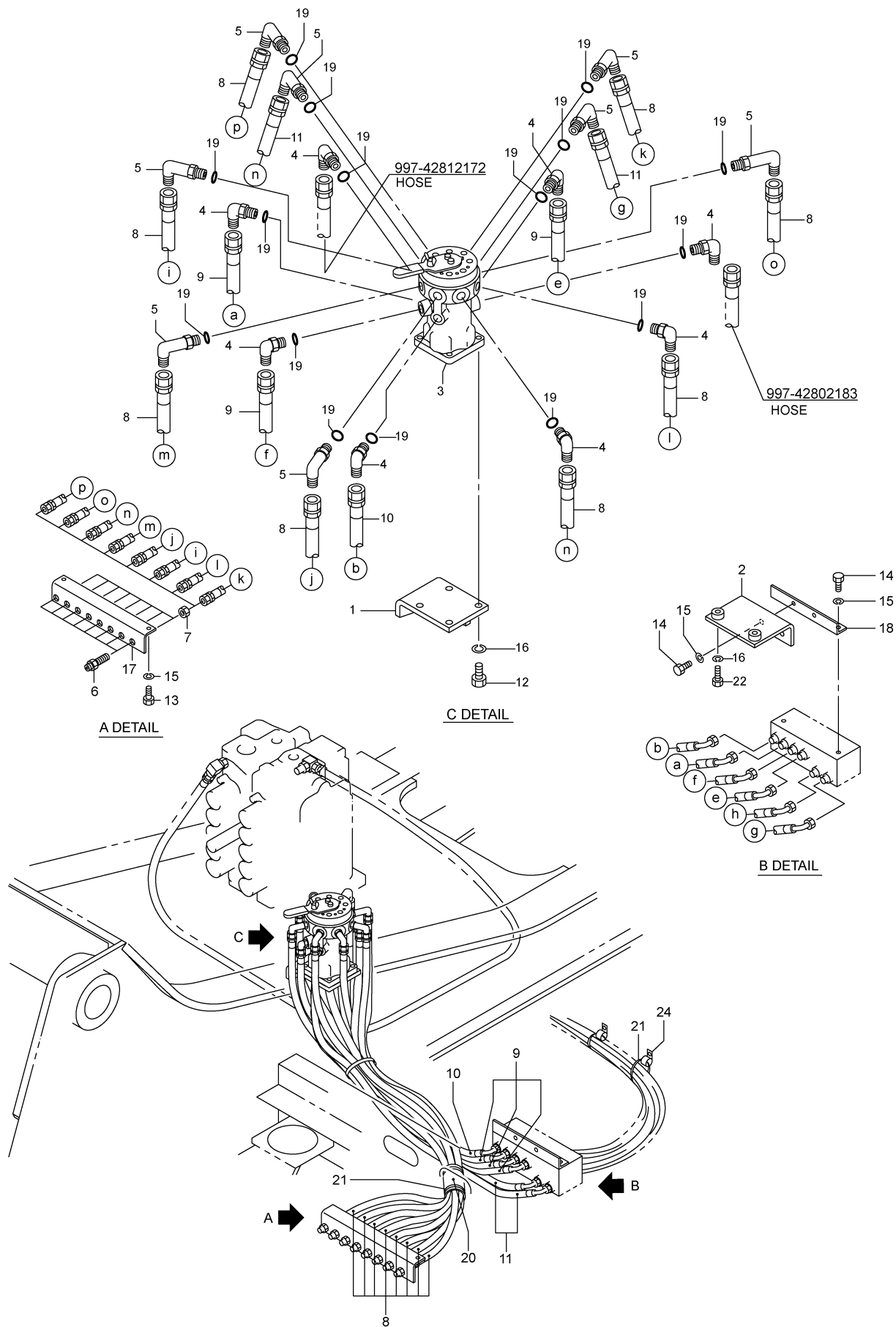

Q01 837-63500003 ハ°イ°ン°ク° (マルチレバ°-) (OPTION)  
 PIPING(MULTI LEVER)

符 号 REF.No.	部 品 番 号 PART No.	部 品 名 称	PART NAME	個 数 Qty	備 考 NOTE
0	837-63500000	ハ°イ°ン°ク° (マルチレバ°-)	PIPING(MULTI LEVER)		N. F. S.
1	837-63501010	フ°ラ°ケ°ツ°ト	BRACKET	1	
2	837-63502000	フ°ラ°ケ°ツ°ト	BRACKET	1	
3	669-74800001	ハ°ル°フ°・セ°レ°ク°タ	VALVE-SELECTOR	1	
4	317-63303000	エルボ°	ELBOW	8	
5	001-65404061	エルボ° (L)	ELBOW(L)	8	
6	098-61001000	ア°タ°フ°タ	ADAPTER	8	
7	098-61002000	ナ°ツ°ト	NUT	8	
8	997-42802143	ホ°ス	HOSE	8	
9	997-42812078	ホ°ス	HOSE	3	
10	997-42812073	ホ°ス	HOSE	1	
11	997-42812085	ホ°ス	HOSE	2	
12	001-10310025	ボ°ル°ト	BOLT	4	
13	001-10308020	ボ°ル°ト	BOLT	2	
14	001-10308025	ボ°ル°ト	BOLT	2	
15	001-12108003	ワ°ッ°シ°ヤ°・ス°フ° リ°ン°ク°	WASHER-SPRING	4	
16	001-12110003	ワ°ッ°シ°ヤ°・ス°フ° リ°ン°ク°	WASHER-SPRING	6	
17	817-63501000	フ°ラ°ケ°ツ°ト	BRACKET	1	
18	817-63502000	フ°ラ°ケ°ツ°ト	BRACKET	1	
19	001-36120110	O リ°ン°ク°	O-RING	16	
20	098-61412010	シ°ー°ト°・ラ°バ°ー	SHEET-RUBBER	3	
21	001-70505001	ハ° イ°ン°タ°	BINDER	14	
22	001-10310030	ボ°ル°ト	BOLT	2	
24	001-72012351	ク°ラ°ン°フ°	CLAMP	2	



Q02 857-6360001 ハ°イ°ンク° (セレクト)  
PIPING(SELECTOR)

(OPTION)

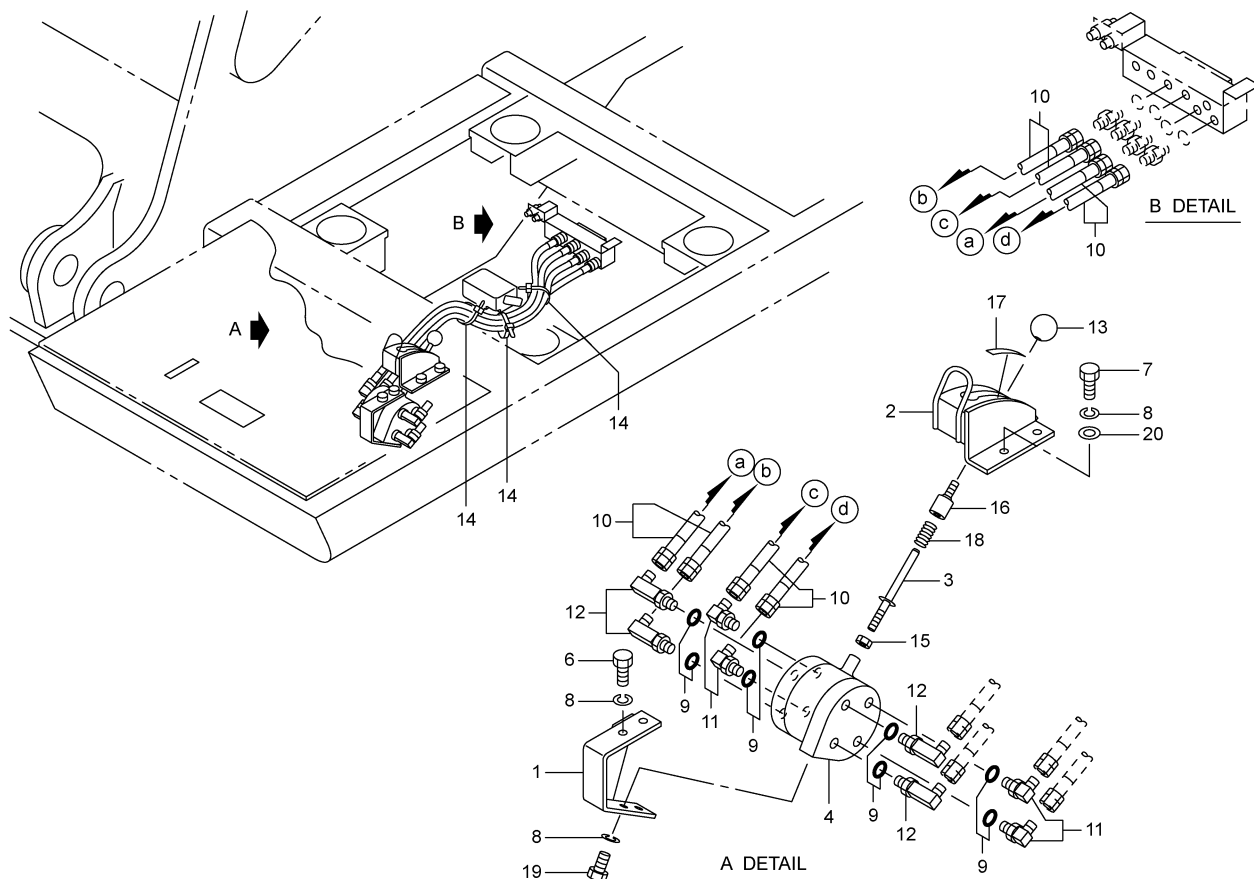

6,2007-LD  
857-636-01

符号 REF.No.	部品番号 PART No.	部品名称	PART NAME	個数 Q'ty	備考 NOTE
0	857-63600000	ハ°イ°ンク° (セレクト)	PIPING (SELECTOR)		N. F. S.
1	767-63501000	ブラケット	BRACKET	1	
2	767-63502000	ガイド	GUIDE	1	
3	767-63503000	ロッド	ROD	1	
4	669-71900004	ハ°ルフ°・セレクト	VALVE-SELECTOR	1	
6	001-10310030	ボ°ルト	BOLT	2	
7	001-10310020	ボ°ルト	BOLT	2	
8	001-12110003	ワッシャ°・スフ°リング°	WASHER-SPRING	6	
9	001-36120110	Oリング°	O-RING	8	
10	001-44102105	ホ°ス	HOSE	4	
11	001-65204061	エルボ°	ELBOW	4	
12	001-65404062	エルボ°	ELBOW	4	
13	001-70335002	ノブ°	KNOB	1	
14	001-70503001	ハ°インタ°	BINDER	3	
15	009-14308000	ナツト°・ロツク	NUT-LOCK	1	
16	767-63504000	ノブ°	KNOB	1	
17	767-63505000	プ°レート°・ネ°ム	PLATE-NAME	1	
18	767-63506000	スフ°リング°	SPRING	1	
19	001-10310025	ボ°ルト	BOLT	2	
20	001-12610000	ワッシャ°	WASHER	2	

***See next page*** 

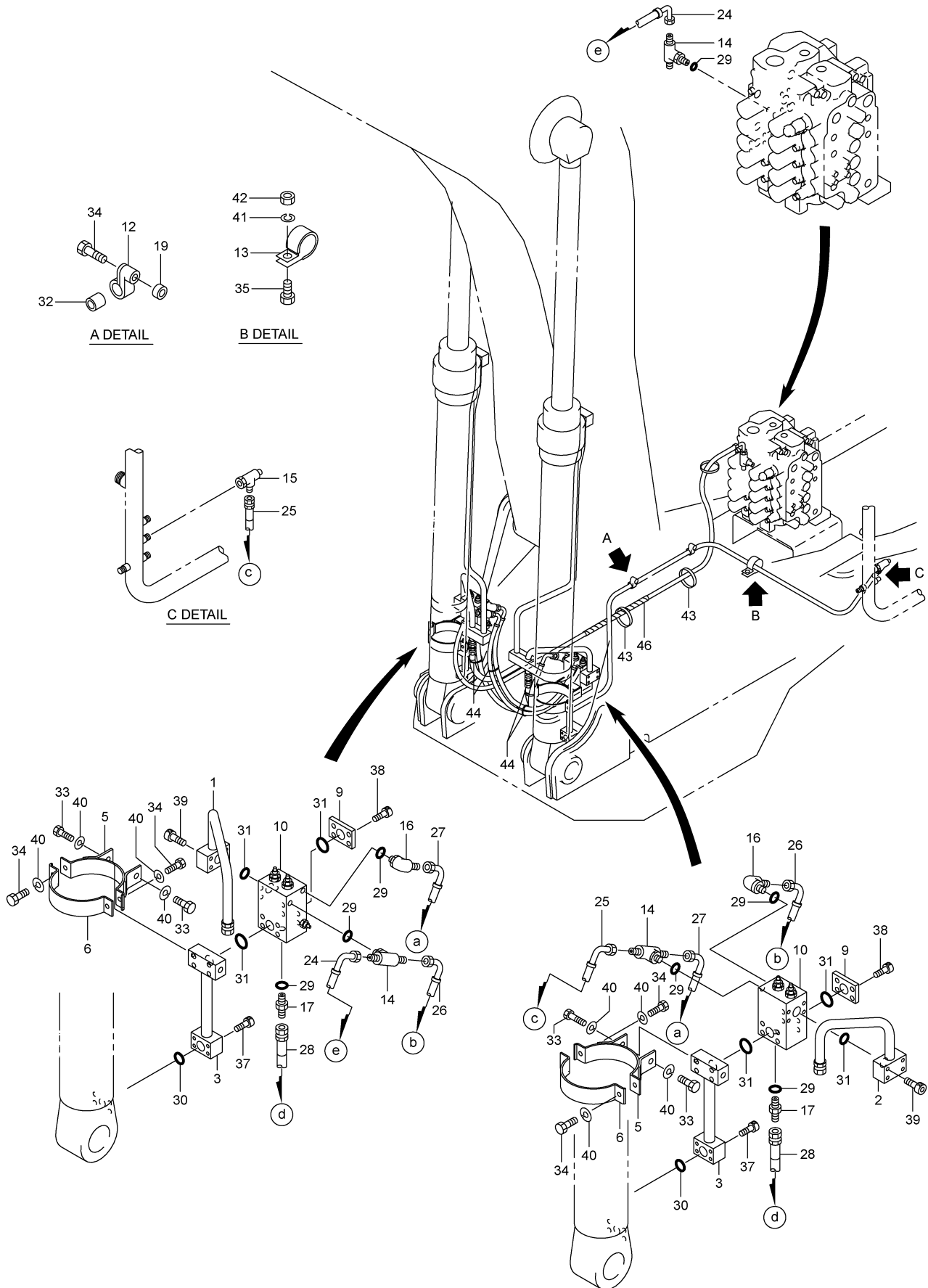

Q03 737-64600001 ハ°化°ンク° (ホ°スラ°フ°チャ)  
PAPING(HOSE RUPTURE)

(BOOM)  
(OPTION)

符 号 REF.No.	部 品 番 号 PART No.	部 品 名 称	PART NAME	個 数 Qty	備 考 NOTE
0	737-64600000	ハ°イ°ンク° (ホ°スラ°フ°チャ)	PAPING(HOSE RUPTURE)		N. F. S.
1	737-64701000	ハ°イ°フ°	PIPE	1	
2	737-64702000	ハ°イ°フ°	PIPE	1	
3	737-64703000	ハ°イ°フ°	PIPE	2	
5	737-64705000	ハ°ン°ト°	BAND	2	
6	737-64706000	ハ°ン°ト°	BAND	2	
9	737-64707000	カハ°ー	COVER	2	
10	639-70300001	ハ°ル°フ°・ロツク	VALVE-LOCK	2	
12	001-70604001	クラ°ン°フ°	CLAMP	2	
13	001-72020218	クラ°ン°フ°	CLAMP	1	
14	607-64201000	テ°イ°・エ°ル°ホ°	TEE-ELBOW	3	
15	283-62821000	テ°イ°	TEE	1	
16	001-65204040	エ°ル°ホ°	ELBOW	2	
17	001-65104041	ア°ダ°フ°タ	ADAPTER	2	
19	707-83007010	ホ°ス	BOSS	2	
24	737-64709000	ホ°ス (VK)	HOSE (VK)	1	
25	001-40511280	ホ°ス (VK)	HOSE (VK)	1	
26	001-47521095	ホ°ス	HOSE	1	
27	001-40121095	ホ°ス	HOSE	1	
28	001-49101085	ホ°ス	HOSE	1	
29	001-36120110	〇°リ°ン°ク°	O-RING	7	
30	009-46302019	〇°リ°ン°ク°	O-RING	2	
31	009-46302024	〇°リ°ン°ク°	O-RING	6	
32	001-70604003	クラ°ン°フ°	CLAMP	2	
33	001-10310025	ホ°ル°ト	BOLT	4	
34	001-10310035	ホ°ル°ト	BOLT	6	
35	001-10306010	ホ°ル°ト	BOLT	1	
37	001-10510055	ホ°ル°ト・ヘ°キサ°コ°ソ°ク°エ°ツ	BOLT-HEXAGON SOCKET	8	
38	001-10512110	ホ°ル°ト・ヘ°キサ°コ°ソ°ク°エ°ツ	BOLT-HEXAGON SOCKET	8	
39	001-10512060	ホ°ル°ト・ヘ°キサ°コ°ソ°ク°エ°ツ	BOLT-HEXAGON SOCKET	8	
40	001-12110003	ワッ°シ°ヤ°ス°フ°リ°ン°ク°	WASHER-SPRING	8	
41	001-12106003	ワッ°シ°ヤ°ス°フ°リ°ン°ク°	WASHER-SPRING	1	
42	001-13206000	ナツ°ト	NUT	1	
43	001-70504002	ハ°イ°ン°タ°	BINDER	3	
44	001-70503002	ハ°イ°ン°タ°	BINDER	6	
46	001-70720050	カハ°ー・ホ°ス	COVER-HOSE	1	

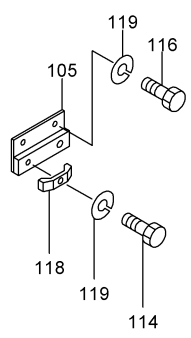
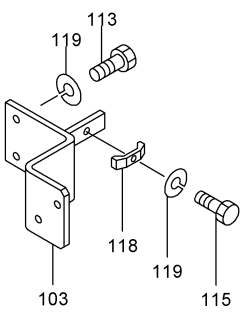
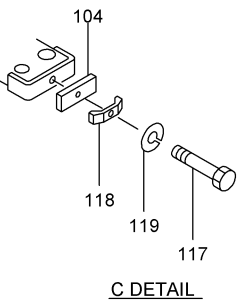
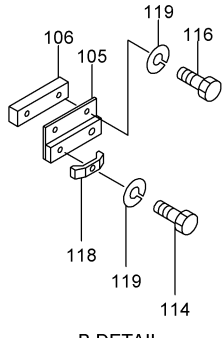
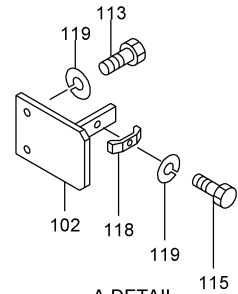
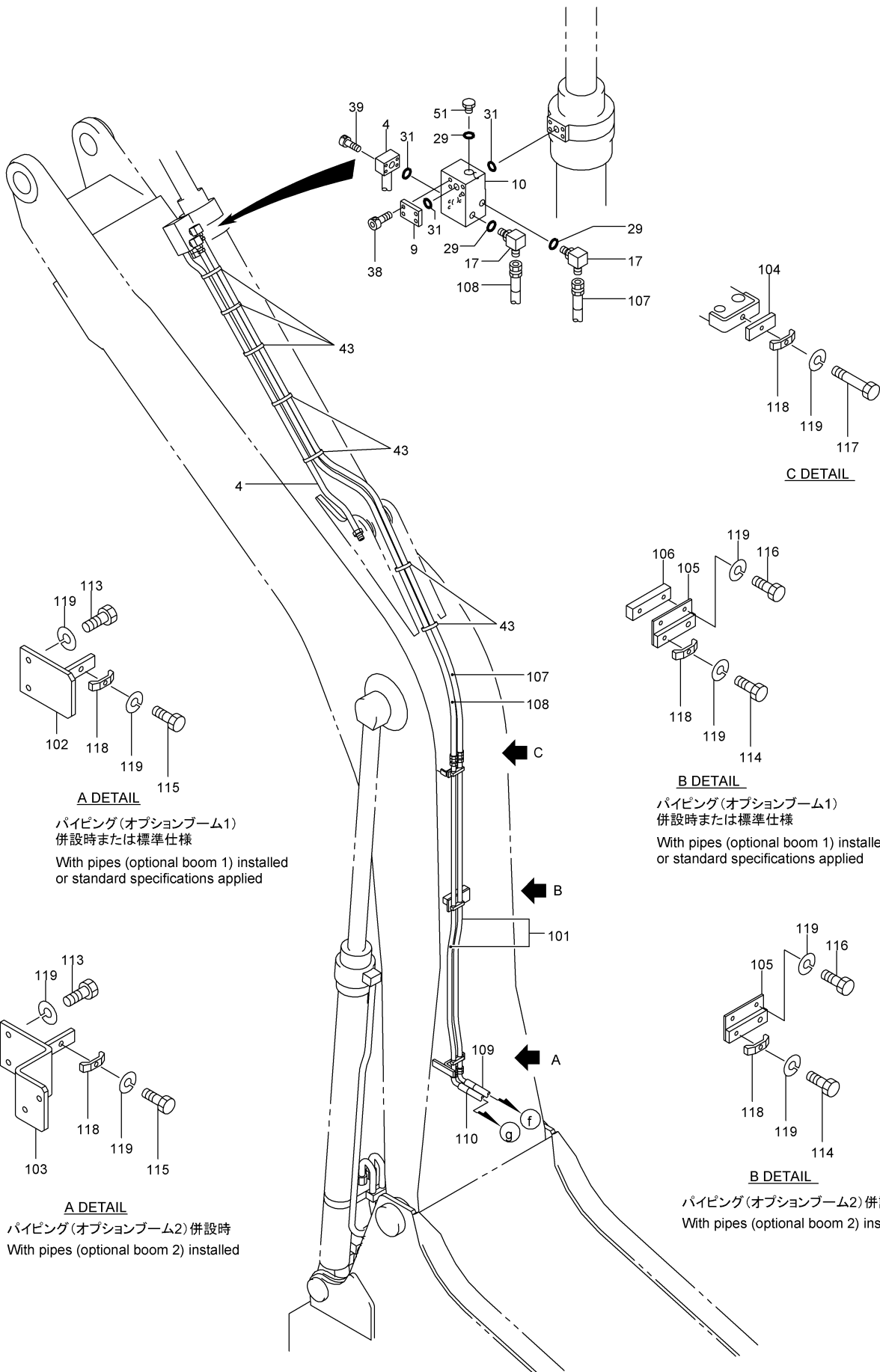

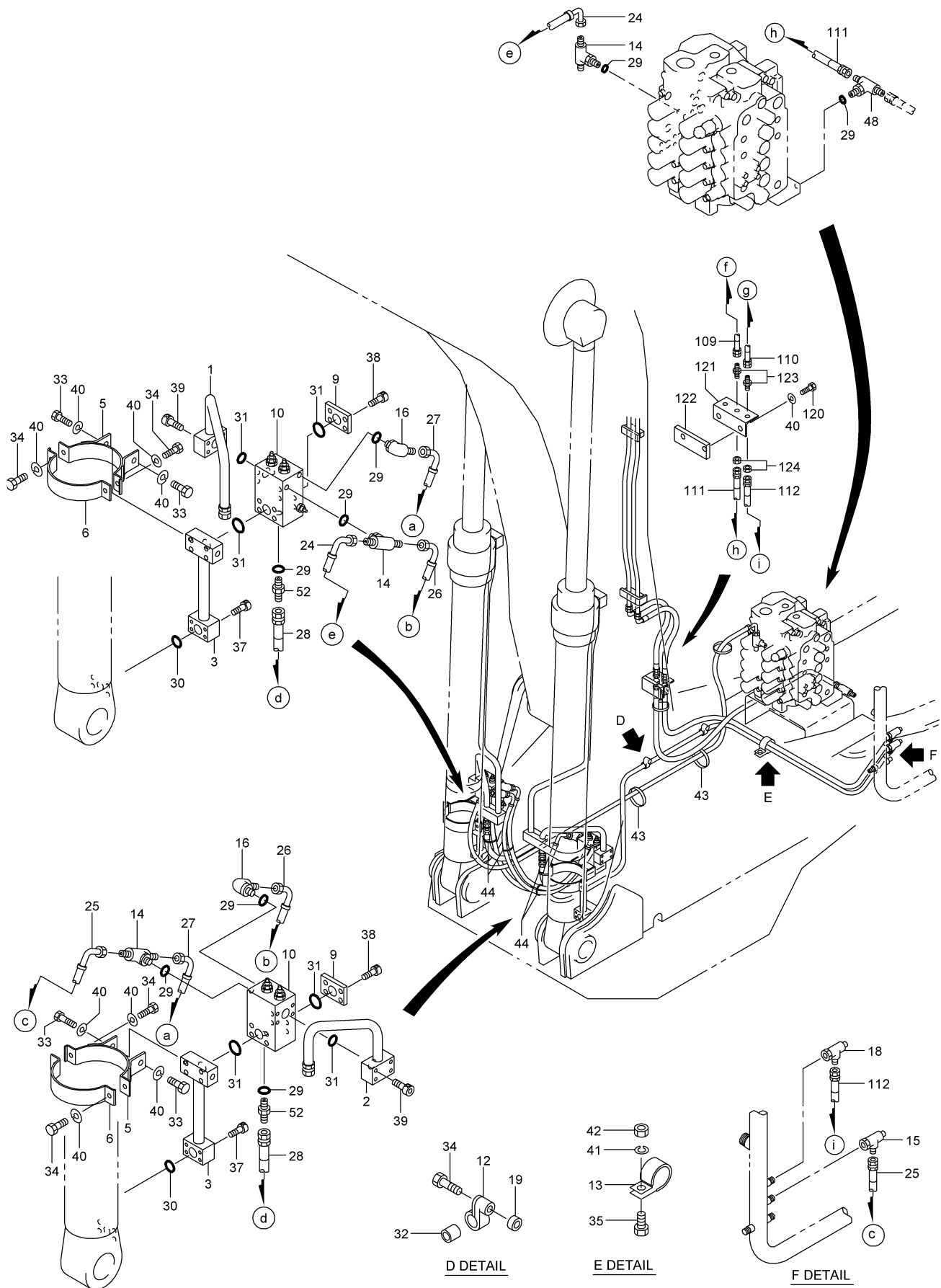

Q04 847-6490000 ハ°ヒ°ンク° (ホ°スラフ°チヤ) (OPTION)  
 PIPING(HOSE RUPTURE)

符 号 REF.No.	部 品 番 号 PART No.	部 品 名 称	PART NAME	個 数 Qty	備 考 NOTE
0	847-64900000	ハ°ヒ°ンク° (ホ°スラフ°チヤ)	PAPING (HOSE RUPTURE)		N. F. S.
1	737-64701000	ハ°イフ°	PIPE	1	
2	737-64702000	ハ°イフ°	PIPE	1	
3	737-64703000	ハ°イフ°	PIPE	2	
4	737-64704000	ハ°イフ°	PIPE	1	
5	737-64705000	ハ°ント°	BAND	2	
6	737-64706000	ハ°ント°	BAND	2	
9	737-64707000	カバ°	COVER	3	
10	639-70300001	ハ°ルフ°・ロツク	VALVE-LOCK	3	
12	001-70604001	クランプ°	CLAMP	2	
13	001-72040318	クランプ°	CLAMP	1	
14	607-64201000	テイ°・エルホ°	TEE-ELBOW	3	
15	283-62821000	テイ°	TEE	1	
16	001-65204040	エルホ°	ELBOW	2	
17	317-63303000	エルホ°	ELBOW	2	
18	317-63601000	テイ°	TEE	1	
19	707-83007010	ホ°ス	BOSS	2	
24	737-64709000	ホ°ス (VK)	HOSE (VK)	1	
25	001-40511280	ホ°ス (VK)	HOSE (VK)	1	
26	001-47521095	ホ°ス	HOSE	1	
27	001-40121095	ホ°ス	HOSE	1	
28	001-49101085	ホ°ス	HOSE	1	
29	001-36120110	O リンク°	O-RING	11	
30	009-46302019	O リンク°	O-RING	2	
31	009-46302024	O リンク°	O-RING	9	
32	001-70604003	クランプ°	CLAMP	2	
33	001-10310025	ボ°ルト	BOLT	4	
34	001-10310035	ボ°ルト	BOLT	6	
35	001-10306010	ボ°ルト	BOLT	1	
37	001-10510055	ボ°ルト・ヘキサゴ°ソソケット	BOLT-HEXAGON SOCKET	8	
38	001-10512110	ボ°ルト・ヘキサゴ°ソソケット	BOLT-HEXAGON SOCKET	12	
39	001-10512060	ボ°ルト・ヘキサゴ°ソソケット	BOLT-HEXAGON SOCKET	12	
40	001-12110003	ワツシヤ°スフ°リンク°	WASHER-SPRING	10	
41	001-12106003	ワツシヤ°スフ°リンク°	WASHER-SPRING	1	
42	001-13206000	ナツト	NUT	1	
43	001-70504002	ハ°インタ°	BINDER	AR	
44	001-70503002	ハ°インタ°	BINDER	4	
48	317-64714000	テイ°	TEE	1	
51	001-65304000	フ°ラク°	PLUG	1	
52	001-65104041	アダ°フ°タ	ADAPTER	2	
101	847-64901000	ハ°イフ°	PIPE	2	
102	847-64902000	フ°ラケット	BRACKET	1	
103	847-64903000	フ°ラケット	BRACKET	1	
104	727-64912000	フ°レート	PLATE	1	
105	837-64903010	フ°ラケット	BRACKET	1	
106	837-64904000	フ°レート	PLATE	1	
107	001-42502310	ホ°ス (VK)	HOSE (VK)	1	
108	001-40502310	ホ°ス (VK)	HOSE (VK)	1	
109	001-42512095	ホ°ス (VK)	HOSE (VK)	1	
110	001-40512095	ホ°ス (VK)	HOSE (VK)	1	
111	001-42502210	ホ°ス (VK)	HOSE (VK)	1	
112	001-40502200	ホ°ス (VK)	HOSE (VK)	1	
113	001-10312035	ボ°ルト	BOLT	2	
114	001-10312050	ボ°ルト	BOLT	1	
115	001-10312055	ボ°ルト	BOLT	1	
116	001-10312060	ボ°ルト	BOLT	1	
117	001-10312120	ボ°ルト	BOLT	1	
118	297-41818010	クランプ°	CLAMP	3	
119	001-12112003	ワツシヤ°スフ°リンク°	WASHER-SPRING	7	
120	001-10310020	ボ°ルト	BOLT	2	
121	837-64907000	フ°ラケット	BRACKET	1	
122	837-64908000	フ°レート	PLATE	1	
123	098-61001000	アダ°フ°タ	ADAPTER	2	
124	098-61002000	ナツト	NUT	2	

Q05 947-6520000 ハ°イ°ンク° オ°ションブ°ム1  
PIPING OPTION BOOM1

(CRUSHER)  
(OPTION)

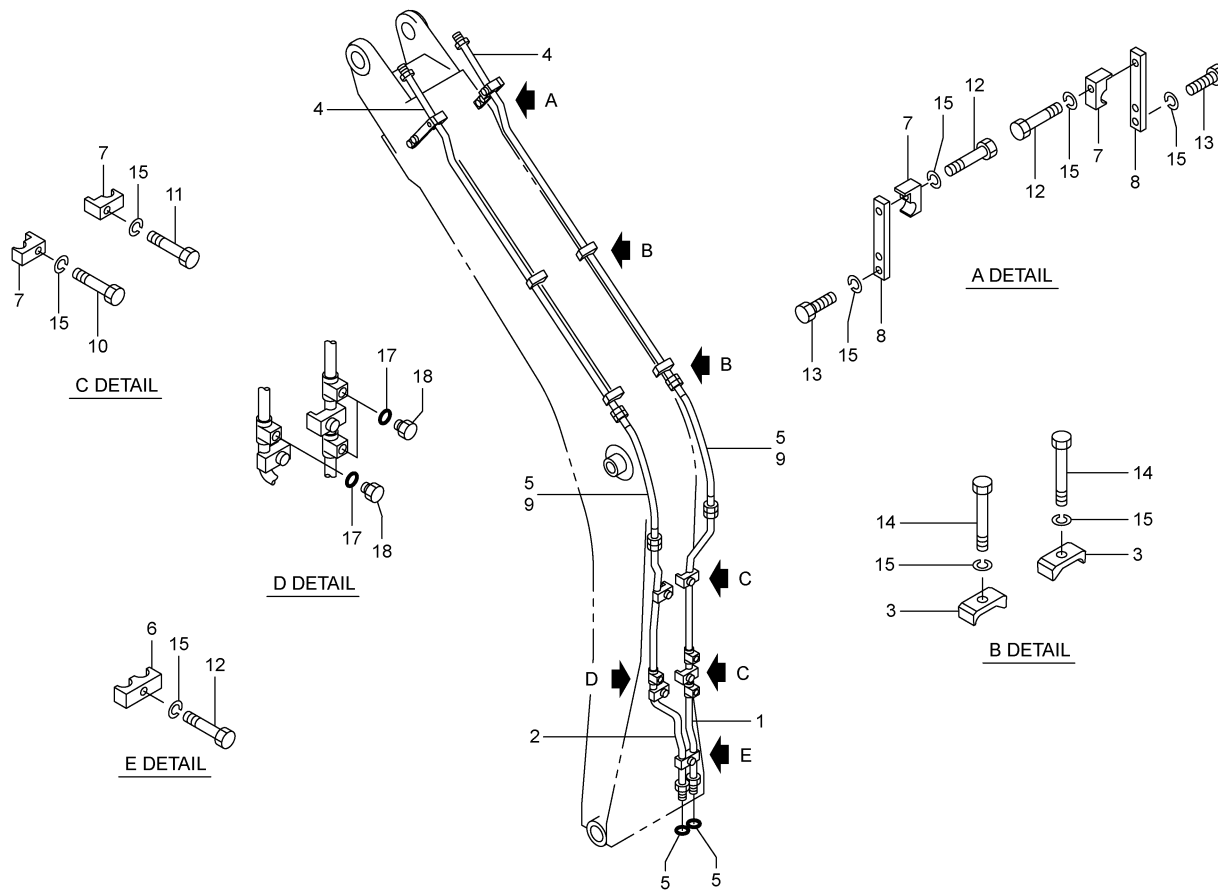

2,2006-LD  
947-652-00

符 号 REF.No.	部 品 番 号 PART No.	部 品 名 称	PART NAME	個 数 Q'ty	備 考 NOTE
0	947-65200000	ハ°イ°ンク° オ°ションブ°ム1	PIPING OPTION BOOM1		N. F. S.
1	947-65301000	ハ°イ° (R)	PIPE (R)	1	
2	947-65302000	ハ°イ° (L)	PIPE (L)	1	
3	707-41624010	クランプ°	CLAMP	4	
4	847-65203010	ハ°イ°	PIPE	2	
5	707-41618000	Oリング°	O-RING	4	
6	707-65209000	クランプ°	CLAMP	1	
7	707-65210000	クランプ°	CLAMP	6	
8	847-65205000	ステー	STAY	2	
9	837-65207000	ホース	HOSE	2	
10	001-10312125	ボ°ルト	BOLT	2	
11	001-10312120	ボ°ルト	BOLT	2	
12	001-10312075	ボ°ルト	BOLT	3	
13	001-10312040	ボ°ルト	BOLT	4	
14	001-10312070	ボ°ルト	BOLT	4	
15	001-12112003	ワッシャ°スフ° リンク°	WASHER-SPRING	15	
17	001-36120240	Oリング°	O-RING	3	
18	001-65312000	プ°ラク°	PLUG	3	



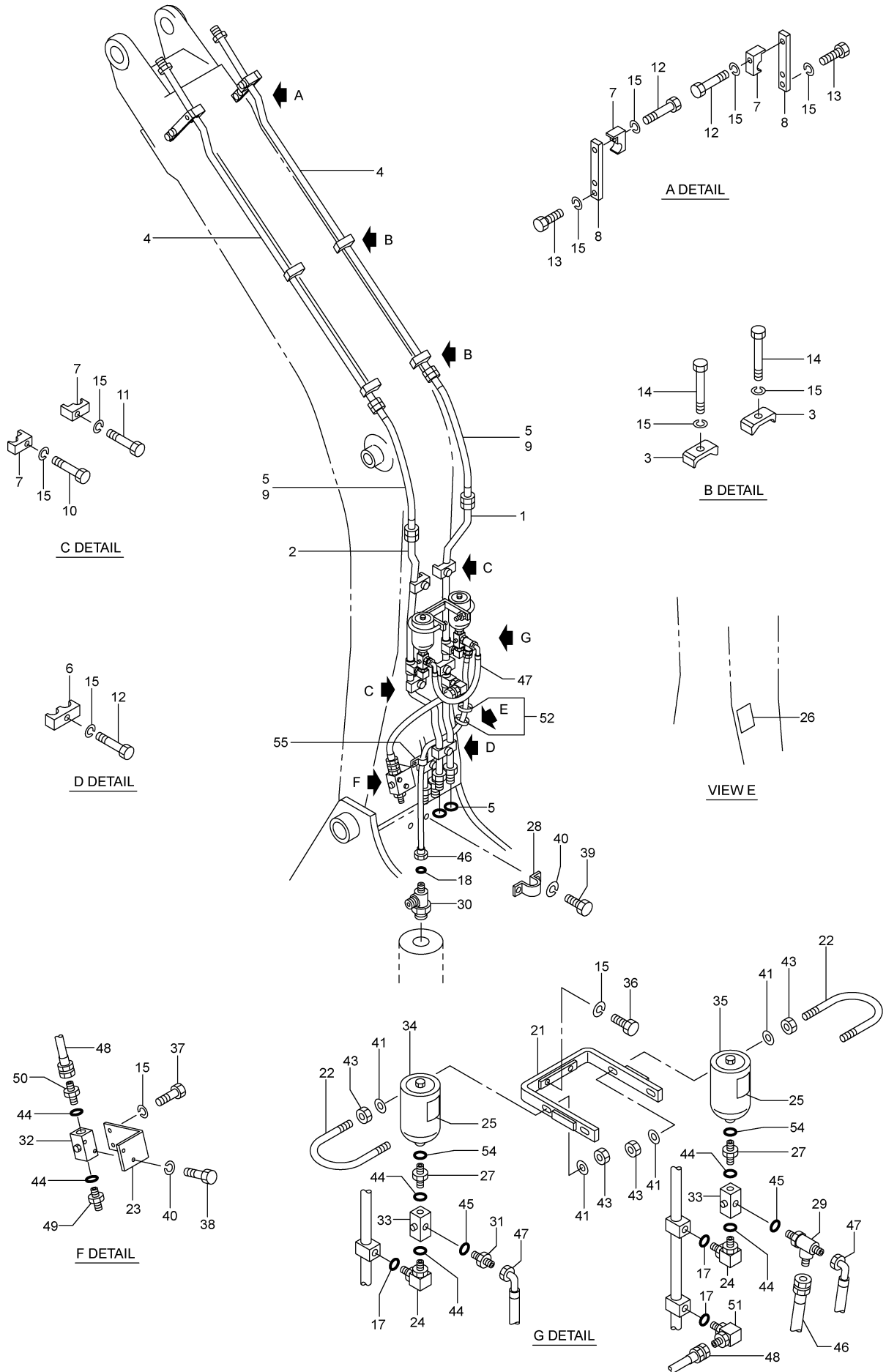

符 号 REF.No.	部 品 番 号 PART No.	部 品 名 称	PART NAME	個 数 Q'ty	備 考 NOTE
0	947-65300000	ハ°ヒ°ンク° オ°シ°ンブ°-ム 2	PIPING OPTION BOOM2		N. F. S.
1	947-65301000	ハ°イ° (R)	PIPE (R)	1	
2	947-65302000	ハ°イ° (L)	PIPE (L)	1	
3	707-41624010	クランブ°	CLAMP	4	
4	847-65203010	ハ°イ°	PIPE	2	
5	707-41618000	0 リンク°	O-RING	4	
6	707-65209000	クランブ°	CLAMP	1	
7	707-65210000	クランブ°	CLAMP	6	
8	847-65205000	ステー	STAY	2	
9	837-65207000	ホ°ス	HOSE	2	
10	001-10312125	ボ°ルト	BOLT	2	
11	001-10312120	ボ°ルト	BOLT	2	
12	001-10312075	ボ°ルト	BOLT	3	
13	001-10312040	ボ°ルト	BOLT	4	
14	001-10312070	ボ°ルト	BOLT	4	
15	001-12112003	ワッシヤ°スフ°リンク°	WASHER-SPRING	19	
17	001-36120240	0 リンク°	O-RING	3	
18	001-36120180	0 リンク°	O-RING	1	
21	847-65303000	ステー	STAY	1	
22	837-65302000	Uボ°ルト	U-BOLT	2	
23	947-65305000	ブ°ラケツト	BRACKET	1	
24	707-65223000	エルボ°	ELBOW	2	
25	001-81320004	ラハ°ル°セフテイサイン	LABEL-SAFETYSIGN	2	ハ°クハツ チュウイ
25	001-81322004	ラハ°ル°セフテイサイン	LABEL-SAFETYSIGN	2	C:EXPLOSION
26	737-65613000	ブ°レート°ネ°ム	PLATE-NAME	1	ストップ°ハ°ルブ°
26	737-65614000	ブ°レート°ネ°ム	PLATE-NAME	1	STOP VALVE
27	547-65209000	アダ°フ°タ	ADAPTER	2	
28	587-65310000	クランブ°	CLAMP	1	
29	317-64603000	テイ° (0.6U)	TEE	1	
30	847-65302000	テイ°	TEE	1	
31	317-65402000	アダ°フ°タ (0.6)	ADAPTER (0.6)	1	
32	629-95900011	ハ°ルブ°°ストップ°	VALVE-STOP	1	
33	669-64100011	ハ°ルブ°°ストップ°	VALVE-STOP	2	
34	689-60900013	アキユムレータ	ACCUMULATOR	1	
35	689-64000013	アキユムレータ	ACCUMULATOR	1	
36	001-10312055	ボ°ルト	BOLT	2	
37	001-10312035	ボ°ルト	BOLT	2	
38	001-10308020	ボ°ルト	BOLT	2	
39	001-10308014	ボ°ルト	BOLT	2	
40	001-12108003	ワッシヤ°スフ°リンク°	WASHER-SPRING	4	
41	001-12212000	ワッシヤ	WASHER	8	
43	001-13212000	ナツト	NUT	8	
44	001-36120290	0 リンク°	O-RING	6	
45	001-36120110	0 リンク°	O-RING	2	
46	001-42501230	ホ°ス (VK)	HOSE (VK)	1	
47	001-42121045	ホ°ス	HOSE	1	
48	001-49504075	ホ°ス (VK)	HOSE (VK)	1	
49	001-65116161	アダ°フ°タ	ADAPTER	1	
50	001-65116122	アダ°フ°タ	ADAPTER	1	
51	001-65212120	エルボ°	ELBOW	1	
52	001-70504001	ハ°インダ°	BINDER	1	
54	009-46002045	0 リンク°	O-RING	2	
55	001-72015188	クランブ°	CLAMP	1	

Q07 847-6560002 ハ°イ°ンカ° オプ°ション アーム  
PIPING OPTION ARM

(STD ARM 2.96m)  
(OPTION)

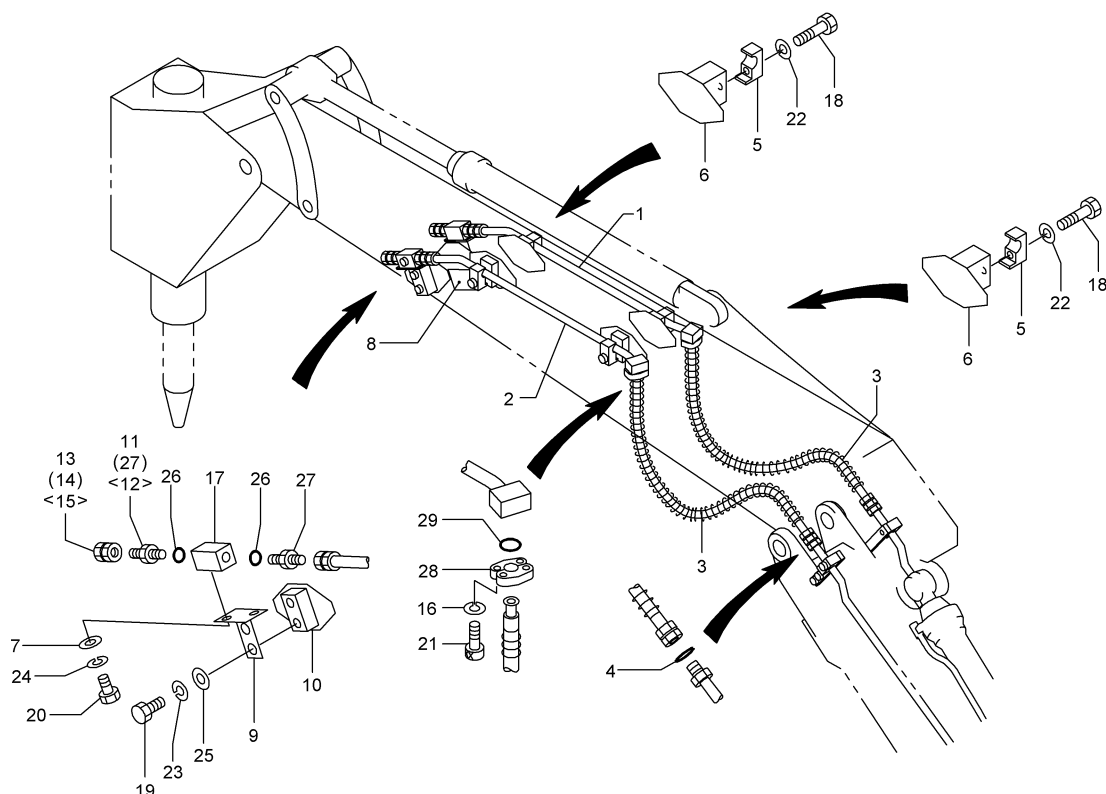

2.2001-TG  
847-656-02

符 号 REF.No.	部 品 番 号 PART No.	部 品 名 称	PART NAME	個 数 Q'ty	備 考 NOTE
0	847-65600000	ハ°イ°ンカ° オプ°ション アーム	PIPING OPTION ARM		N. F. S.
1	847-65601000	ハ°イ°	PIPE	1	
2	847-65602000	ハ°イ°	PIPE	1	
3	847-65603000	ホ°ス (SP)	HOSE (SP)	2	
4	707-41618000	0 リンカ°	O-RING	2	
5	707-65210000	クランプ°	CLAMP	4	
6	707-65219010	ブ°ラケツト	BRACKET	4	
7	707-65227000	ワツシヤ	WASHER	4	
8	617-75025010	ブ°レ°ト°ネ°ム	PLATE-NAME	1	ブ°レ°カ°フィルタ
8	707-75141000	ブ°レ°ト°ネ°ム	PLATE-NAME	1	BREAKER FILTER
9	737-65607000	ブ°ラケツト	BRACKET	2	
10	737-65608000	ブ°ラケツト	BRACKET	2	
11	737-65619000	アダ°フ°タ	ADAPTER	2	OKADA
12	737-65620000	アダ°フ°タ	ADAPTER	2	NPK
13	737-65621000	アダ°フ°タ	ADAPTER	2	OKADA
14	337-65210000	アダ°フ°タ	ADAPTER	2	FURUKAWA
15	267-63709000	アダ°フ°タ	ADAPTER	2	NPK
16	204-62215000	ワツシヤ°スフ°リンカ°	WASHER-SPRING	8	
17	629-95900011	ハ°ルフ°°ストツフ°	VALVE-STOP	2	
18	001-10312070	ボ°ルト	BOLT	4	
19	001-10310030	ボ°ルト	BOLT	4	
20	001-10408025	ボ°ルト	BOLT	4	
21	001-10510035	ボ°ルト°ヘキサコ°ソツケツト	BOLT-HEXAGON SOCKET	8	
22	001-12112003	ワツシヤ°スフ°リンカ°	WASHER-SPRING	4	
23	001-12110003	ワツシヤ°スフ°リンカ°	WASHER-SPRING	4	
24	001-12108003	ワツシヤ°スフ°リンカ°	WASHER-SPRING	4	
25	001-12610000	ワツシヤ	WASHER	4	
26	001-36120290	0 リンカ°	O-RING	4	
27	001-65116161	アダ°フ°タ	ADAPTER	4	FURUKAWA
28	009-44616001	フランジ°スフ°リツト	FLANGE-SPLIT	4	
29	009-46302024	0 リンカ°	O-RING	2	

Q08 847-6570002 ハ°イ°ンク° オプ°ション アーム  
PIPING OPTION ARM

(LONG ARM 3.95m)  
(OPTION)

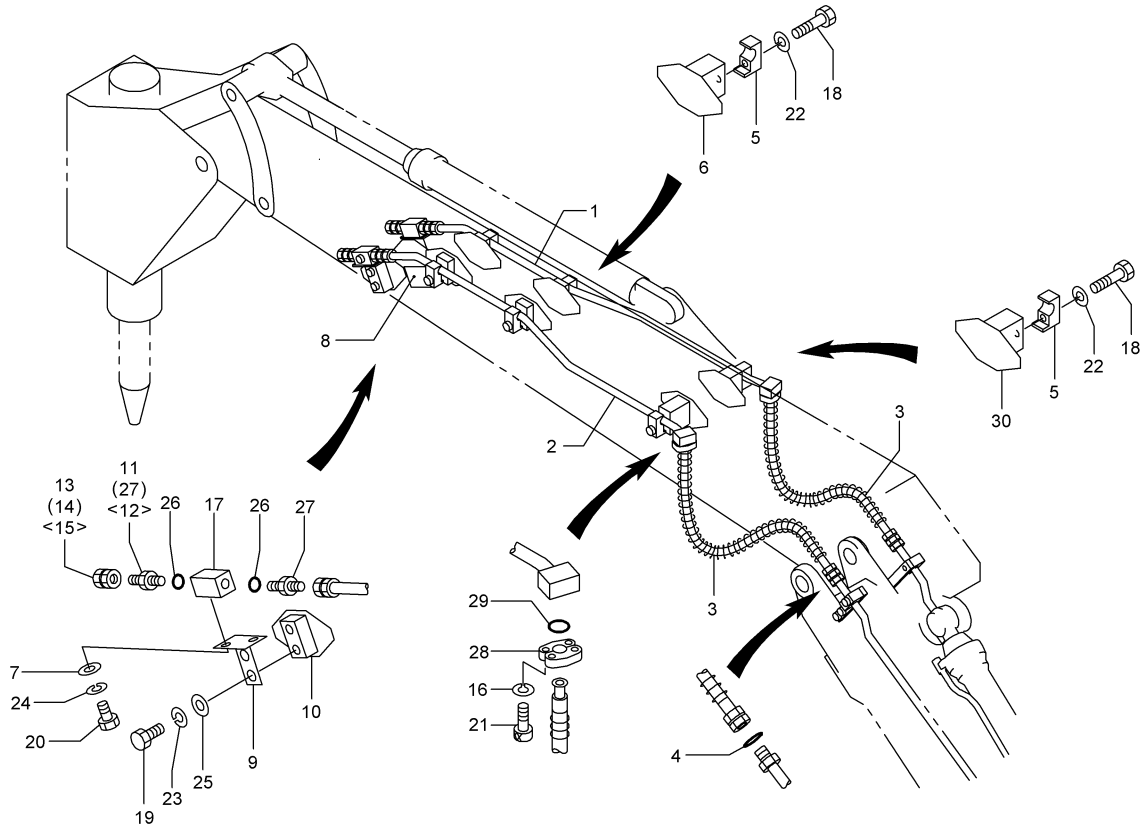

2.2001-TG  
847-657-02

符 号 REF.No.	部 品 番 号 PART No.	部 品 名 称	PART NAME	個 数 Q'ty	備 考 NOTE
0	847-65700000	ハ°イ°ンク° オプ°ション アーム	PIPING OPTION ARM		N. F. S.
1	847-65701000	ハ°イ° (R)	PIPE (R)	1	
2	847-65702000	ハ°イ° (L)	PIPE (L)	1	
3	847-65603000	ホース (SP)	HOSE (SP)	2	
4	707-41618000	O リンク°	O-RING	2	
5	707-65210000	クランプ°	CLAMP	6	
6	707-65219010	フ°ラケット	BRACKET	4	
7	707-65227000	ワッシャ	WASHER	4	
8	617-75025010	フ°レート・ネーム	PLATE-NAME	1	フ°レーカフィルタ
8	707-75141000	フ°レート・ネーム	PLATE-NAME	1	BREAKER FILTER
9	737-65607000	フ°ラケット	BRACKET	2	
10	737-65608000	フ°ラケット	BRACKET	2	
11	737-65619000	アダ°フ°タ	ADAPTER	2	OKADA
12	737-65620000	アダ°フ°タ	ADAPTER	2	NPK
13	737-65621000	アダ°フ°タ	ADAPTER	2	OKADA
14	337-65210000	アダ°フ°タ	ADAPTER	2	FURUKAWA
15	267-63709000	アダ°フ°タ	ADAPTER	2	NPK
16	204-62215000	ワッシャ・スフ°リンク°	WASHER-SPRING	8	
17	629-95900011	ハ°ルフ°・ストツフ°	VALVE-STOP	2	
18	001-10312070	ボ°ルト	BOLT	6	
19	001-10310030	ボ°ルト	BOLT	4	
20	001-10408025	ボ°ルト	BOLT	4	
21	001-10510035	ボ°ルト・ヘキサコ°ソケット	BOLT-HEXAGON SOCKET	8	
22	001-12112003	ワッシャ・スフ°リンク°	WASHER-SPRING	6	
23	001-12110003	ワッシャ・スフ°リンク°	WASHER-SPRING	4	
24	001-12108003	ワッシャ・スフ°リンク°	WASHER-SPRING	4	
25	001-12610000	ワッシャ	WASHER	4	
26	001-36120290	O リンク°	O-RING	4	
27	001-65116161	アダ°フ°タ	ADAPTER	4	FURUKAWA
28	009-44616001	フランジ°・スフ°リット	FLANGE-SPLIT	4	
29	009-46302024	O リンク°	O-RING	2	
30	707-65303010	フ°ラケット	BRACKET	2	

Q09 847-6580002 ハイリンク オプションアーム  
PIPING OPTION ARM

(SHORT ARM 2.47m)  
(OPTION)

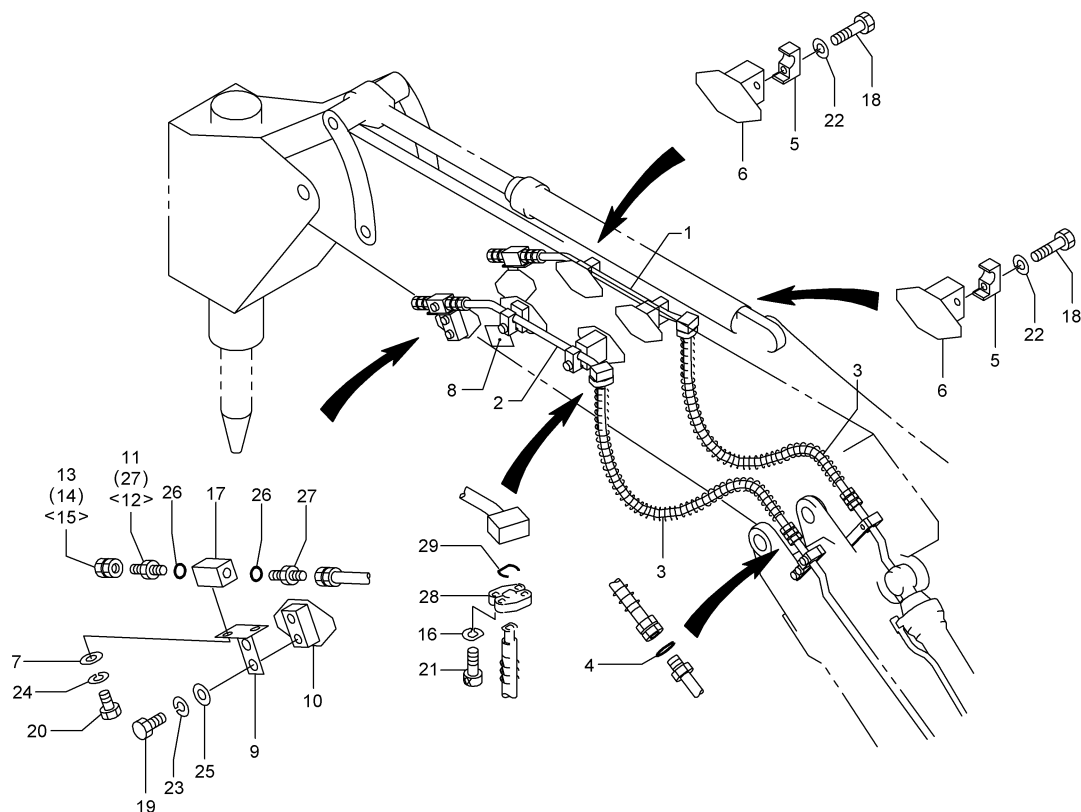

2.2001-TG  
847-658-02

符 号 REF.No.	部 品 番 号 PART No.	部 品 名 称	PART NAME	個 数 Q'ty	備 考 NOTE
0	847-65800000	ハイリンク オプションアーム	PIPING OPTION ARM		N. F. S.
1	847-65801000	パイプ (R)	PIPE (R)	1	
2	847-65802000	パイプ (L)	PIPE (L)	1	
3	847-65603000	ホース (SP)	HOSE (SP)	2	
4	707-41618000	Oリング	O-RING	2	
5	707-65210000	クランプ	CLAMP	4	
6	707-65219010	ブラケット	BRACKET	4	
7	707-65227000	ワッシャ	WASHER	4	
8	617-75025010	プレート・ネーム	PLATE-NAME	1	ブレーカフィルタ
8	707-75141000	プレート・ネーム	PLATE-NAME	1	BREAKER FILTER
9	737-65607000	ブラケット	BRACKET	2	
10	737-65608000	ブラケット	BRACKET	2	
11	737-65619000	アダプタ	ADAPTER	2	OKADA
12	737-65620000	アダプタ	ADAPTER	2	NPK
13	737-65621000	アダプタ	ADAPTER	2	OKADA
14	337-65210000	アダプタ	ADAPTER	2	FURUKAWA
15	267-63709000	アダプタ	ADAPTER	2	NPK
16	204-62215000	ワッシャ・スプリング	WASHER-SPRING	8	
17	629-95900011	バルブ・ストップ	VALVE-STOP	2	
18	001-10312070	ボルト	BOLT	4	
19	001-10310030	ボルト	BOLT	4	
20	001-10408025	ボルト	BOLT	4	
21	001-10510035	ボルト・ヘキサゴンソケット	BOLT-HEXAGON SOCKET	8	
22	001-12112003	ワッシャ・スプリング	WASHER-SPRING	4	
23	001-12110003	ワッシャ・スプリング	WASHER-SPRING	4	
24	001-12108003	ワッシャ・スプリング	WASHER-SPRING	4	
25	001-12610000	ワッシャ	WASHER	4	
26	001-36120290	Oリング	O-RING	4	
27	001-65116161	アダプタ	ADAPTER	4	FURUKAWA
28	009-44616001	フランジ・スプリット	FLANGE-SPLIT	4	
29	009-46302024	Oリング	O-RING	2	

***See next page*** 

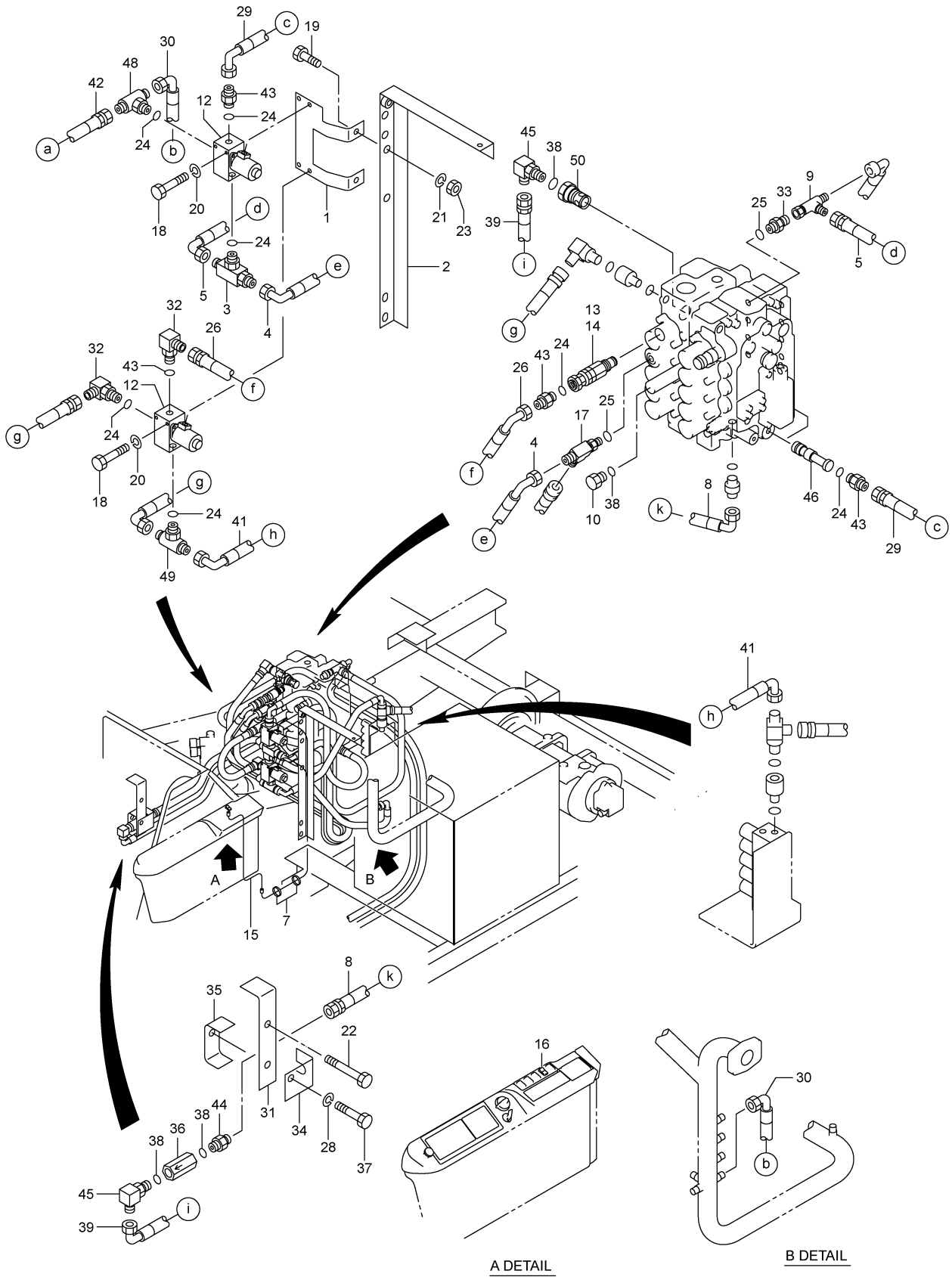

Q10 837-79500001 オプションコントロール (B&C)  
OPTION CONTROL

(BREAKER & CRUSHER)  
(OPTION)

符 号 REF.No.	部 品 番 号 PART No.	部 品 名 称	PART NAME	個 数 Qty	備 考 NOTE
0	837-79500000	オプションコントロール (B&C)	OPTION CONTROL		N. F. S.
1	707-79501020	ブラケット	BRACKET	1	
2	837-79501000	フレーム	FRAME	1	
3	669-66400002	バルブ・シャトル	VALVE-SHUTTLE	1	
4	707-79504000	ホース	HOSE	1	
5	001-43211140	ホース	HOSE	1	
7	224-76311000	バンド・フリー	BAND-FREE	2	
8	001-49113080	ホース	HOSE	1	
9	283-62821000	ティー	TEE	1	
10	001-65308000	プラグ	PLUG	1	
12	629-98000002	バルブ・ソレノイド	VALVE-SOLENOID	2	
13	669-12600901	バルブ・リリーフ	VALVE-RELIEF	1	
14	669-21600101	バルブ・リリーフ	VALVE-RELIEF	1	
15	747-52403000	ハーネス・ワイヤ	HARNESS-WIRE	1	
16	719-10188001	スイッチ・クラッシュ・ブレーカ	SW-CRUSHER-BREAKER	1	
17	317-64203000	ティー	TEE	1	
18	001-10306055	ボルト	BOLT	4	
19	001-10310025	ボルト	BOLT	2	
20	001-12106003	ワッシャ・スプリング	WASHER-SPRING	4	
21	001-12110003	ワッシャ・スプリング	WASHER-SPRING	2	
22	001-10312090	ボルト	BOLT	1	
23	001-13210000	ナット	NUT	2	
24	001-36120110	Oリング	O-RING	8	
25	001-36120140	Oリング	O-RING	2	
26	001-43211170	ホース	HOSE	1	
28	001-12112003	ワッシャ・スプリング	WASHER-SPRING	1	
29	001-43211130	ホース	HOSE	1	
30	707-79506000	ホース	HOSE	1	
31	707-79512000	ブラケット	BRACKET	1	
32	001-65204040	エルボ	ELBOW	2	
33	001-65106061	アダプタ	ADAPTER	1	
34	707-79507000	ブラケット	BRACKET	1	
35	707-79508000	ブラケット	BRACKET	1	
36	669-31900201	バルブ・インラインチェック	VALVE-INLINE CHECK	1	
37	001-10312075	ボルト	BOLT	1	
38	001-36120180	Oリング	O-RING	4	
39	001-49113110	ホース	HOSE	1	
41	707-79511000	ホース	HOSE	1	
42	001-41101043	ホース	HOSE	1	
43	001-65104041	アダプタ	ADAPTER	3	
44	001-65108081	アダプタ	ADAPTER	1	
45	001-65208080	エルボ	ELBOW	2	
46	669-21600902	スプール CB	SPOOL CB	1	
48	317-64714000	ティー	TEE	1	
49	607-63306000	ティー	TEE	1	
50	707-52403000	アダプタ	ADAPTER	1	



Q11 847-7990001 ハ°イ°ン°ク° (ア°テ°イ°シ°ヨ°ナル)  
PIPING(ADDITIONAL)

(OPTION)

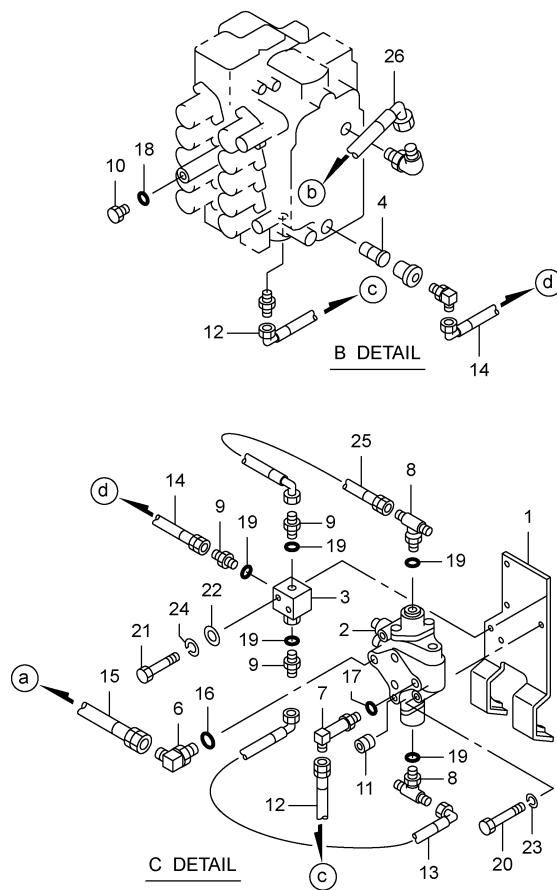
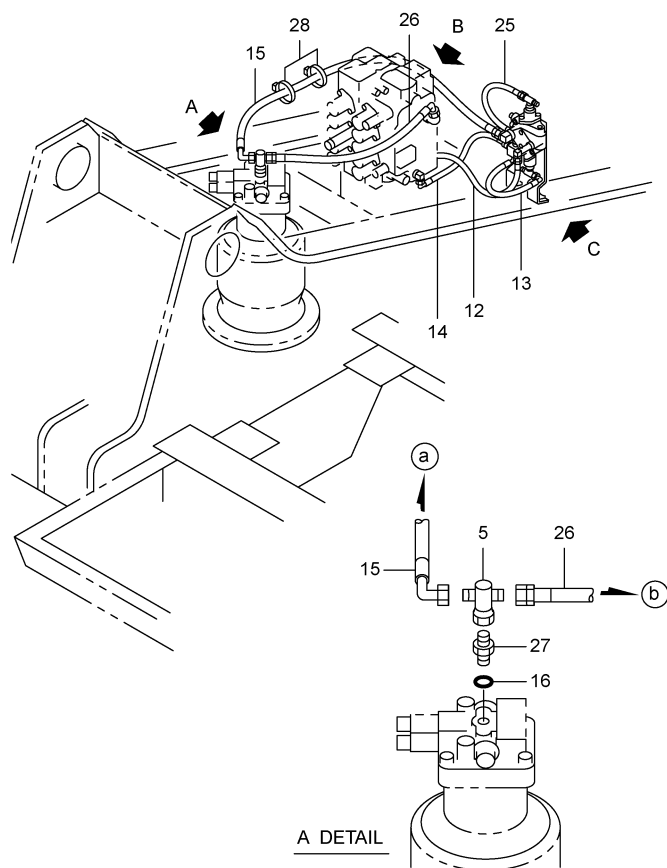

8,2002-LD  
847-799-01

符 号 REF.No.	部 品 番 号 PART No.	部 品 名 称	PART NAME	個 数 Q'ty	備 考 NOTE
0	847-79900000	ハ°イ°ン°ク° (ア°テ°イ°シ°ヨ°ナル)	PIPING (ADDITIONAL)		N. F. S.
1	847-79901000	フ°ラケツト	BRACKET	1	
2	669-16700002	ハ°ル°フ°・コ°ン°ト°ロ°ル	VALVE-CONTROL	1	
3	629-14900001	ハ°ル°フ°・シ°ヤ°トル	VALVE-SHUTTLE	1	
4	669-21600902	ス°フ°-ル° CB	SPOOL CB	1	
5	847-79902000	テ°イ°	TEE	1	
6	223-60805000	エ°ル°ホ°	ELBOW	1	
7	001-65412082	エ°ル°ホ°	ELBOW	1	
8	317-64714000	テ°イ°	TEE	2	
9	001-65104041	ア°タ°フ°タ	ADAPTER	3	
10	001-65308000	フ°ラ°ク°	PLUG	1	
11	001-60904002	フ°ラ°ク°	PLUG	1	
12	001-49513080	ホ°-ス° (VK)	HOSE (VK)	1	
13	847-79904000	ホ°-ス°	HOSE	1	
14	001-43211050	ホ°-ス°	HOSE	1	
15	001-40514150	ホ°-ス° (VK)	HOSE (VK)	1	
16	001-36120290	0°リ°ン°ク°	O-RING	2	
17	001-36120240	0°リ°ン°ク°	O-RING	1	
18	001-36120180	0°リ°ン°ク°	O-RING	1	
19	001-36120110	0°リ°ン°ク°	O-RING	5	
20	001-10310085	ホ°ルト	BOLT	3	
21	001-10308050	ホ°ルト	BOLT	2	
22	237-71028010	ワ°ツ°ヤ	WASHER	2	
23	001-12110003	ワ°ツ°ヤ°・ス°フ° リ°ン°ク°	WASHER-SPRING	3	
24	001-12108003	ワ°ツ°ヤ°・ス°フ° リ°ン°ク°	WASHER-SPRING	2	
25	001-42810053	ホ°-ス°	HOSE	1	
26	001-41115071	ホ°-ス°	HOSE	1	
27	001-65116161	ア°タ°フ°タ	ADAPTER	1	
28	001-70504002	ハ°イ°ン°タ°	BINDER	2	

ループリケーションシステム  
**R. LUBRICATION SYSTEM**

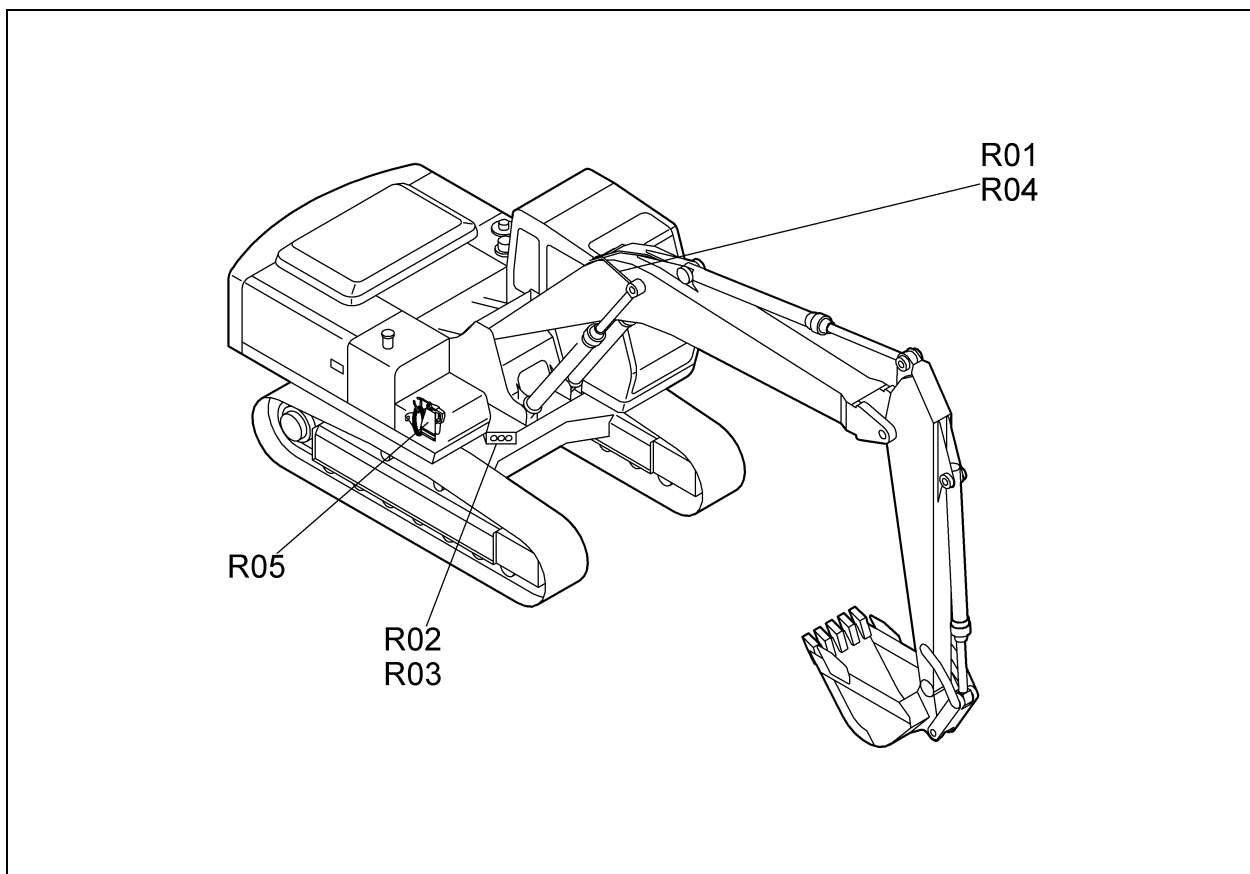

[947R002]S

R01	947-7160000	グリースパイピング (ブーム) GREASE PIPING (BOOM)	
R02	547-7170001	グリースパイピング GREASE PIPING	(SWING GEAR)
R03	547-7190001	グリースパイピング GREASE PIPING	(EXPORT SWING GEAR) (OPTION)
R04	737-7190001	グリースパイピング GREASE PIPING	(SMALL SW. RADIUS) (OPTION)
R05	847-8980000	電気式 グリースガン ELECTRIC GREASE GUN	(OPTION)

**R**

R01 947-7160000 グレースパイピング(ブーム)  
GREASE PIPING(BOOM)

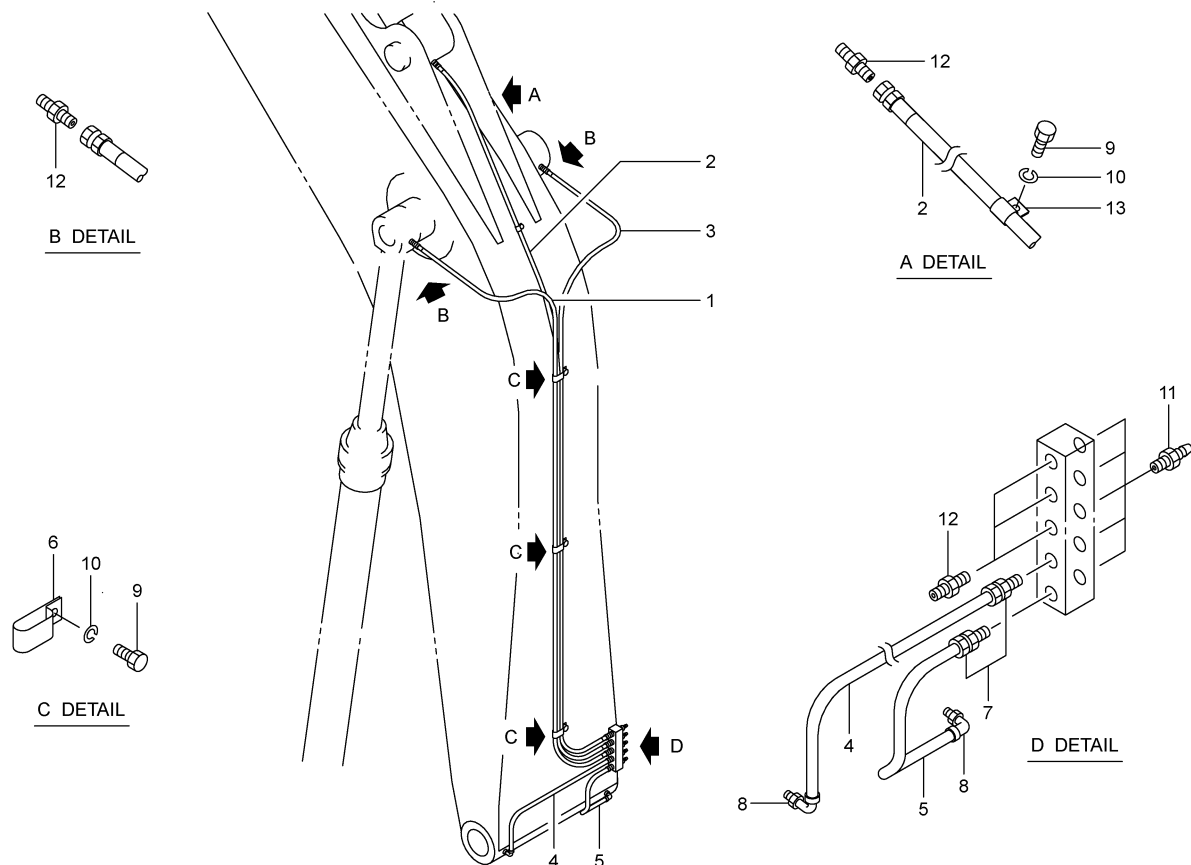

2,2006-LD  
947-716-00

符号 REF.No.	部品番号 PART No.	部品名称	PART NAME	個数 Q'ty	備考 NOTE
0	947-71600000	グレースパイピング(ブーム)	GREASE PIPING(BOOM)		N. F. S.
1	001-43201323	ホース	HOSE	1	
2	001-43201345	ホース	HOSE	1	
3	001-43201314	ホース	HOSE	1	
4	547-71604000	パイプ	PIPE	1	
5	547-71605000	パイプ	PIPE	1	
6	707-71601000	クランプ	CLAMP	3	
7	214-71613000	コネクタ	CONNECTOR	2	
8	304-71605000	エルボ	ELBOW	2	
9	001-10306012	ボルト	BOLT	4	
10	001-12106003	ワッシャ・スプリング	WASHER-SPRING	4	
11	001-60101001	ニツプル・グレース	NIPPLE-GREASE	5	
12	001-62804000	アダプタ	ADAPTER	6	
13	001-72010168	クランプ	CLAMP	1	

R02 547-7170001 グレースパイピング  
GREASE PIPING

(SWING GEAR)

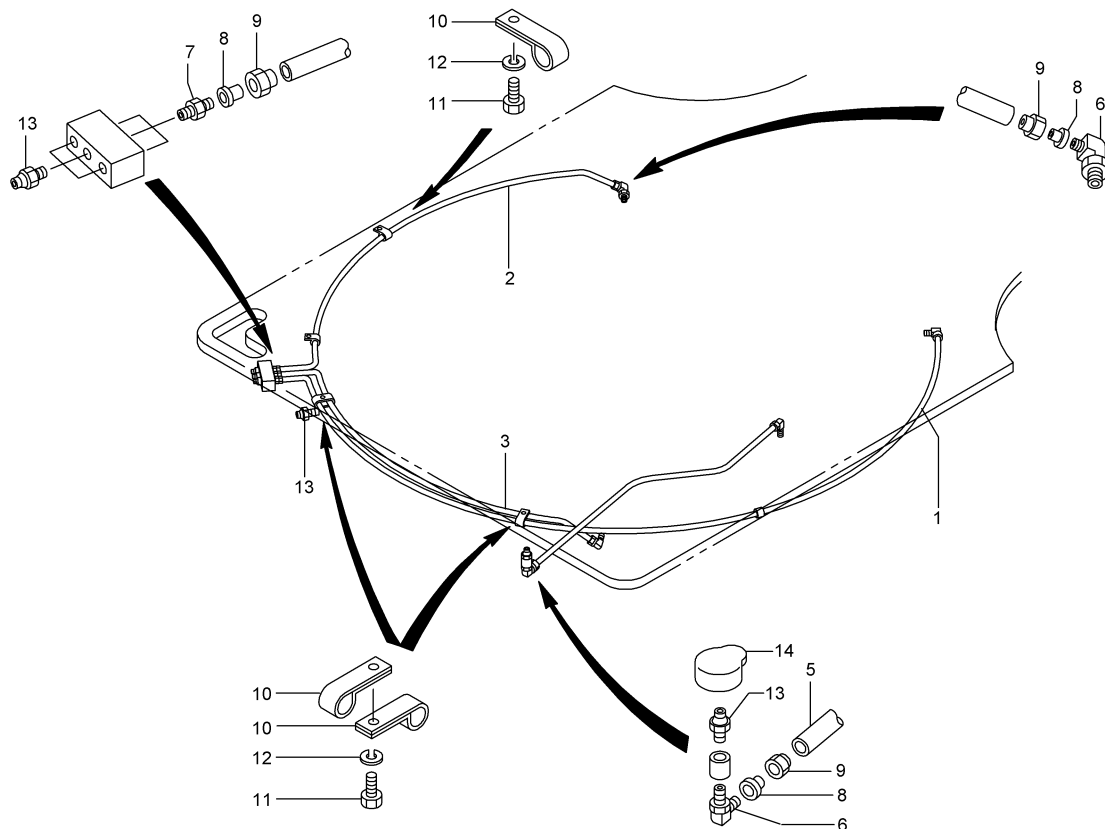

1,2001-TG  
547-717-01

符 号 REF. No.	部 品 番 号 PART No.	部 品 名 称	PART NAME	個 数 Q'ty	備 考 NOTE
0	547-71700000	グ <sup>レ</sup> ス <sup>ハ</sup> イ <sup>ピ</sup> ン <sup>ク</sup>	GREASE PIPING		N. F. S.
1	547-71701000	ホ <sup>ー</sup> ス	HOSE	1	
2	547-71702000	ホ <sup>ー</sup> ス	HOSE	1	
3	547-71703000	ホ <sup>ー</sup> ス	HOSE	1	
5	237-71701000	ホ <sup>ー</sup> ス	HOSE	1	
6	204-66115000	エ <sup>ル</sup> ホ <sup>ウ</sup>	ELBOW	5	
7	204-66116000	コ <sup>ネ</sup> ク <sup>タ</sup>	CONNECTOR	3	
8	204-66118000	ス <sup>リ</sup> ー <sup>フ</sup>	SLEEVE	8	
9	204-66122000	ナ <sup>ツ</sup> ト	NUT	8	
10	603-53008000	ク <sup>ラ</sup> ン <sup>プ</sup>	CLAMP	7	
11	001-10306012	ボ <sup>ル</sup> ト	BOLT	5	
12	001-12106003	ワ <sup>ッ</sup> シ <sup>ャ</sup> ・ス <sup>プ</sup> ・リ <sup>ン</sup> ク <sup>ウ</sup>	WASHER-SPRING	5	
13	001-60101001	ニ <sup>ツ</sup> ッ <sup>ル</sup> ・ク <sup>レ</sup> ス	NIPPLE-GREASE	5	
14	157-71802000	キ <sup>ャ</sup> ツ <sup>フ</sup>	CAP	1	

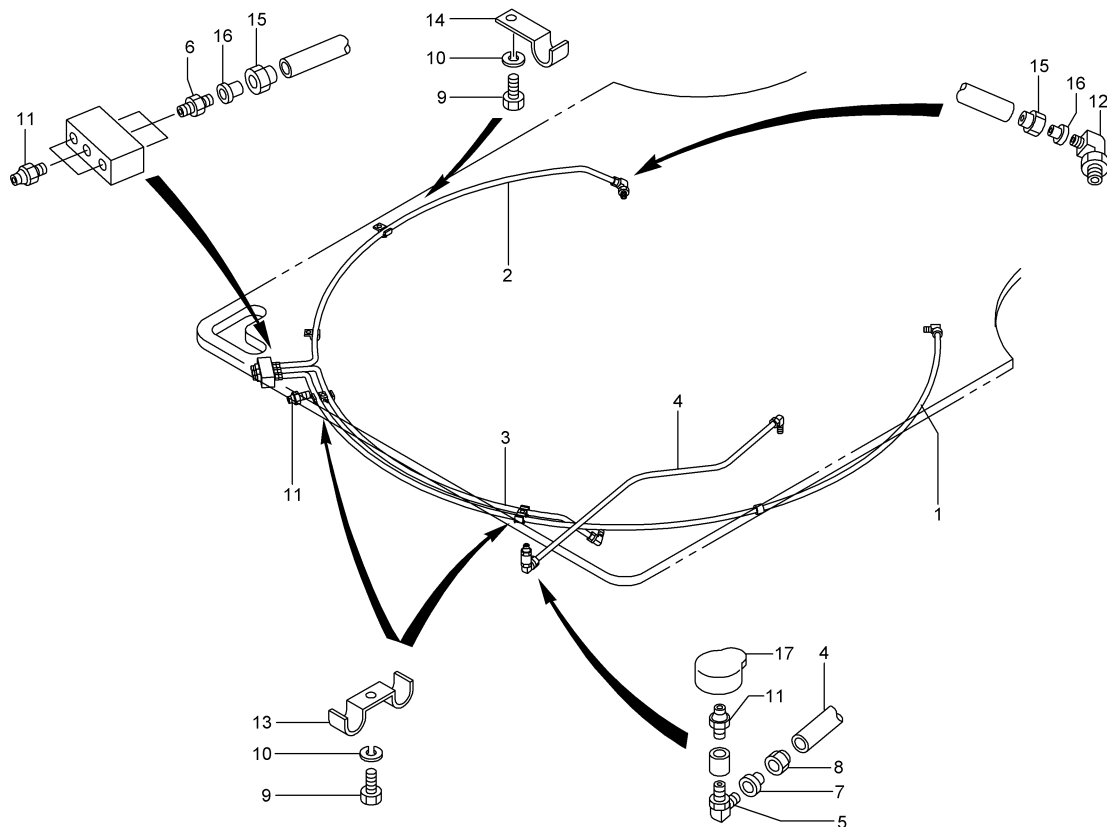

1,2001-TG  
547-719-01

符 号 REF. No.	部 品 番 号 PART No.	部 品 名 称	PART NAME	個 数 Q'ty	備 考 NOTE
0	547-71900000	グレースパイピング	GREASE PIPING		N. F. S.
1	547-71901000	パイプ	PIPE	1	
2	547-71902000	パイプ	PIPE	1	
3	547-71903000	パイプ	PIPE	1	
4	237-71701000	ホース	HOSE	1	
5	204-66115000	エルボ	ELBOW	2	
6	214-71613000	コネクタ	CONNECTOR	3	
7	204-66118000	スリーブ	SLEEVE	2	
8	204-66122000	ナット	NUT	2	
9	001-10306012	ボルト	BOLT	5	
10	001-12106003	ワッシャ・スプリング	WASHER-SPRING	5	
11	001-60101001	ニツプル・グリース	NIPPLE-GREASE	5	
12	304-71605000	エルボ	ELBOW	3	
13	304-71606000	クランプ	CLAMP	2	
14	304-71607000	クランプ	CLAMP	3	
15	333-61038000	ナット	NUT	6	
16	333-61040000	スリーブ	SLEEVE	6	
17	157-71802000	キャップ	CAP	1	

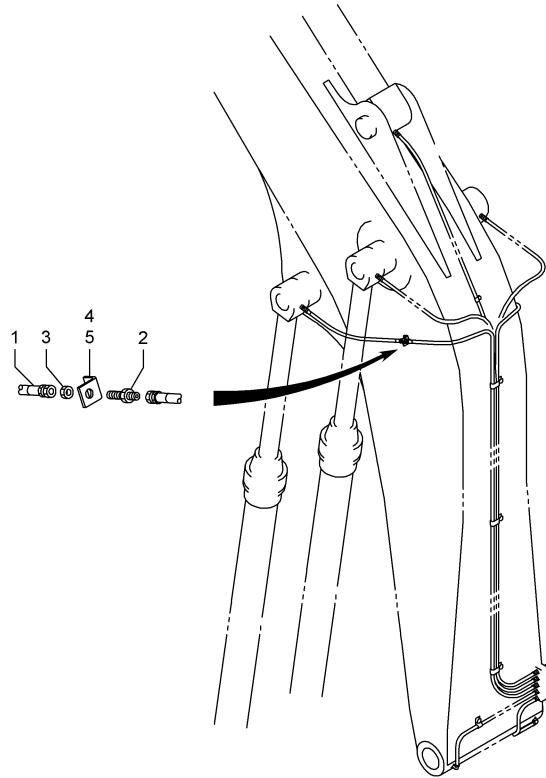

12.2000-TG  
737-719-01

符 号 REF. No.	部 品 番 号 PART No.	部 品 名 称	PART NAME	個 数 Qty	備 考 NOTE
0	737-71900000	グ レース ハイソング	GREASE PIPING		N. F. S.
1	737-71901000	ホース	HOSE	2	
2	098-60906000	アダプタ	ADAPTER	2	
3	098-60907000	ナット	NUT	2	
4	727-71901000	ブラケット	BRACKET	2	
5	737-71950000	ブラケット	BRACKET	2	

R05 847-8980000 エレクトリック グリース ガン  
ELECTRIC GREASE GUN (OPTION)

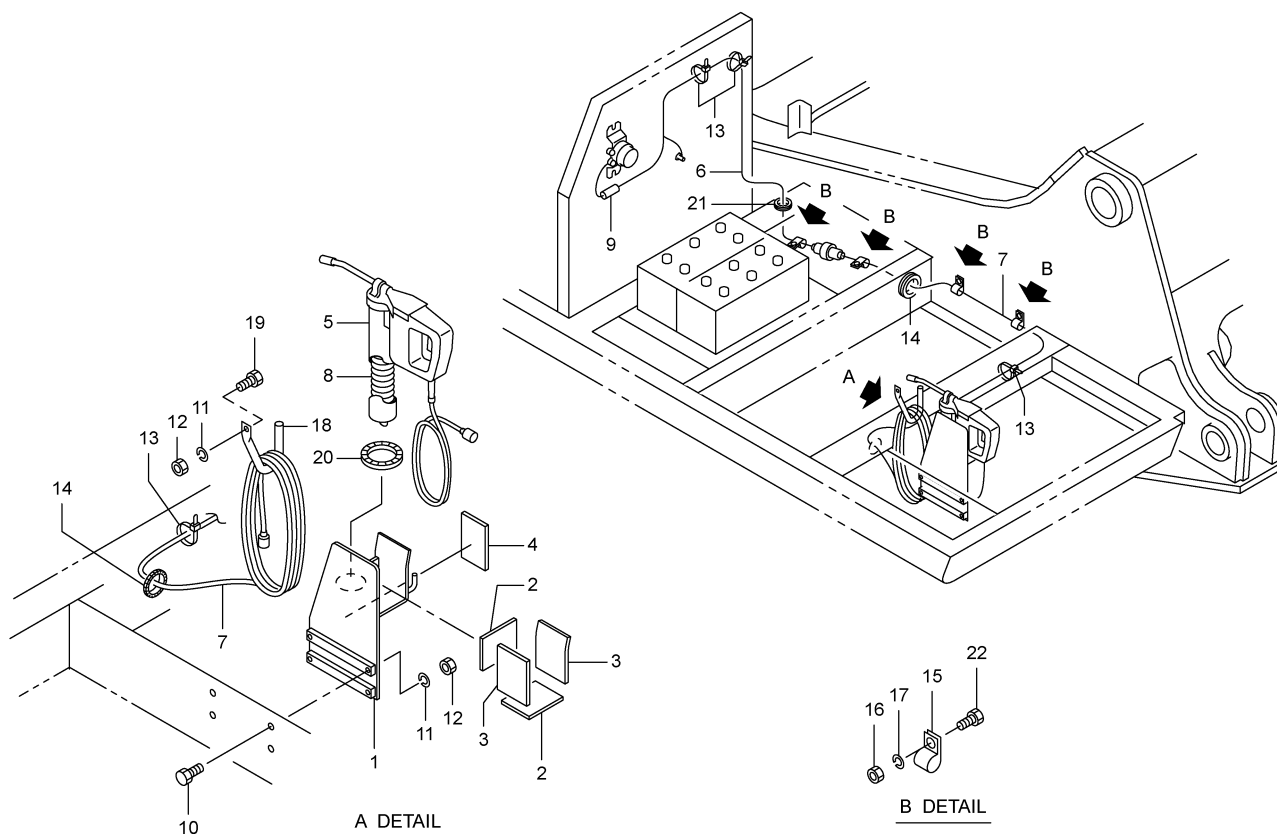

7,2003-LD  
847-898-00

符 号 REF.No.	部 品 番 号 PART No.	部 品 名 称	PART NAME	個 数 Q'ty	備 考 NOTE
0	847-89800000	エレクトリック グリース ガン	ELECTRIC GREASE GUN		N. F. S.
1	857-89801000	ブ ラケツト	BRACKET	1	
2	857-89802000	プ レート・ラバ ー	PLATE-RUBBER	2	
3	857-89803000	ライニング	LINING	2	
4	857-89804000	ライニング	LINING	1	
5	337-89801020	ガ ン・グ リース	GUN-GREASE	1	
6	337-89802000	ケ ー ブ ル・エン ド	CABLE・END	1	
7	337-89803000	ケ ー ブ ル・エクステンション	CABLE-EXTENSION	1	
8	337-89804000	グ リース・シ ャ ッ プ カートリッジ	GREASE・J/CARTRIDGE	1	
9	337-89805000	ヒューズ	FUSE	1	
10	001-10310035	ボ ル ト	BOLT	4	
11	001-12110003	ワッシャ・ス プ リンク	WASHER-SPRING	5	
12	001-13210000	ナ ッ ト	NUT	5	
13	001-70503001	バ ン ダ	BINDER	5	
14	001-70808013	ブ ッ シュ・フ リー	BUSHING-FREE	2	
15	001-72010168	ク ランプ	CLAMP	4	
16	001-13206000	ナ ッ ト	NUT	4	
17	001-12106003	ワッシャ・ス プ リンク	WASHER-SPRING	4	
18	327-77002000	フ ッ ク	HOOK	1	
19	001-10310020	ボ ル ト	BOLT	1	
20	001-70804021	ブ ッ シュ・フ リー	BUSHING-FREE	1	
21	001-70806007	ブ ッ シュ・フ リー	BUSHING-FREE	1	
22	001-10306016	ボ ル ト	BOLT	4	

エレクトリックイクイメント  
**S. ELECTRIC EQUIPMENT**

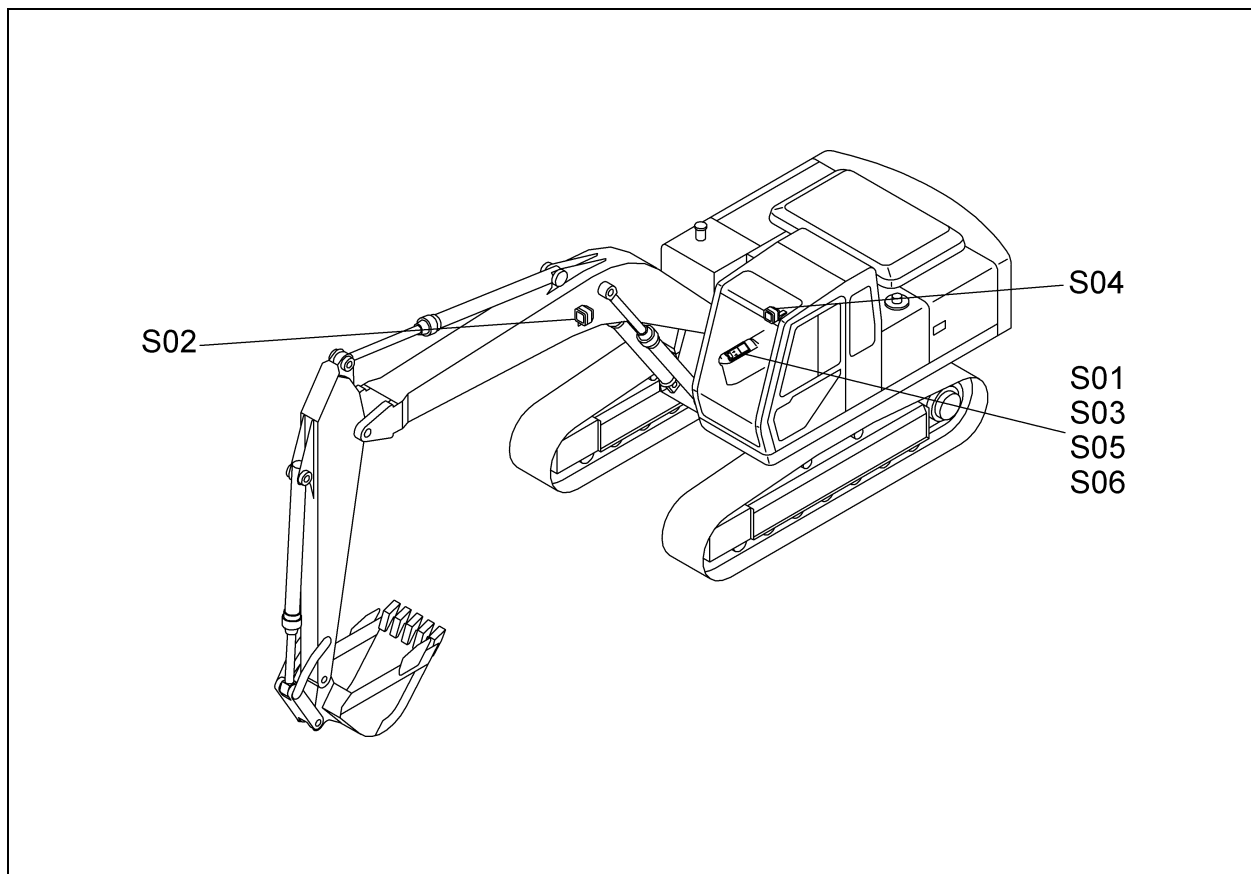

[837S000]S

S01	817-77500012	エレクトリック イクイメント (1) ELECTRIC EQUIPMENT(1)	(INSIDE CAB)
S02	947-77600011	エレクトリック イクイメント (2) ELECTRIC EQUIPMENT(2)	(OUTSIDE CAB)
S03	817-78300002	ラジオ RADIO	
S04	837-78600002	ワーキング ランプ (キャブ) LH WORKING LAMP(CAB) LH	
S05	937-81200000	APC コントローラ APC CONTROLLER	
S06	937-82300000	コンビネーション モニタ COMBINED-INSTRUMENT	

**S**



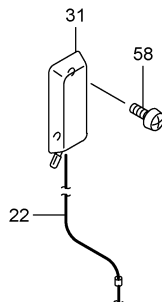
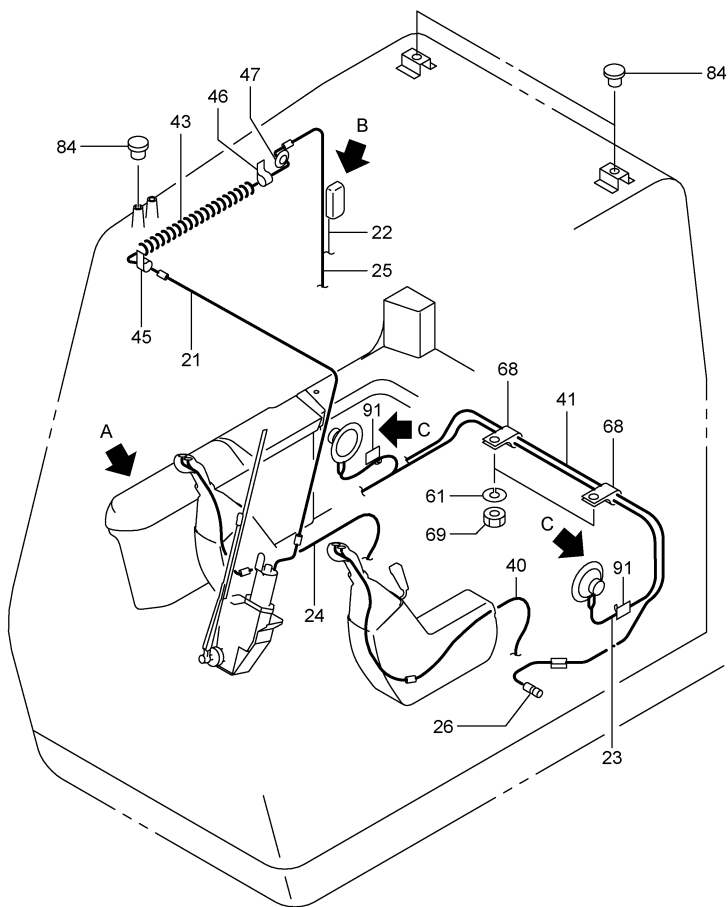

B DETAIL

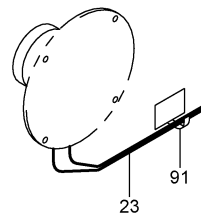

C DETAIL

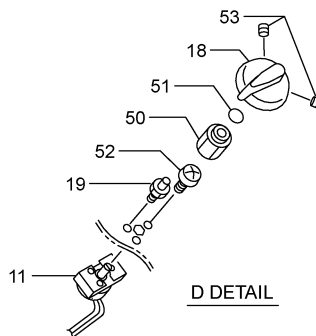

D DETAIL

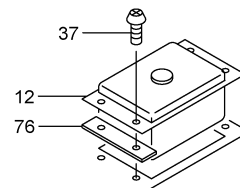

E DETAIL

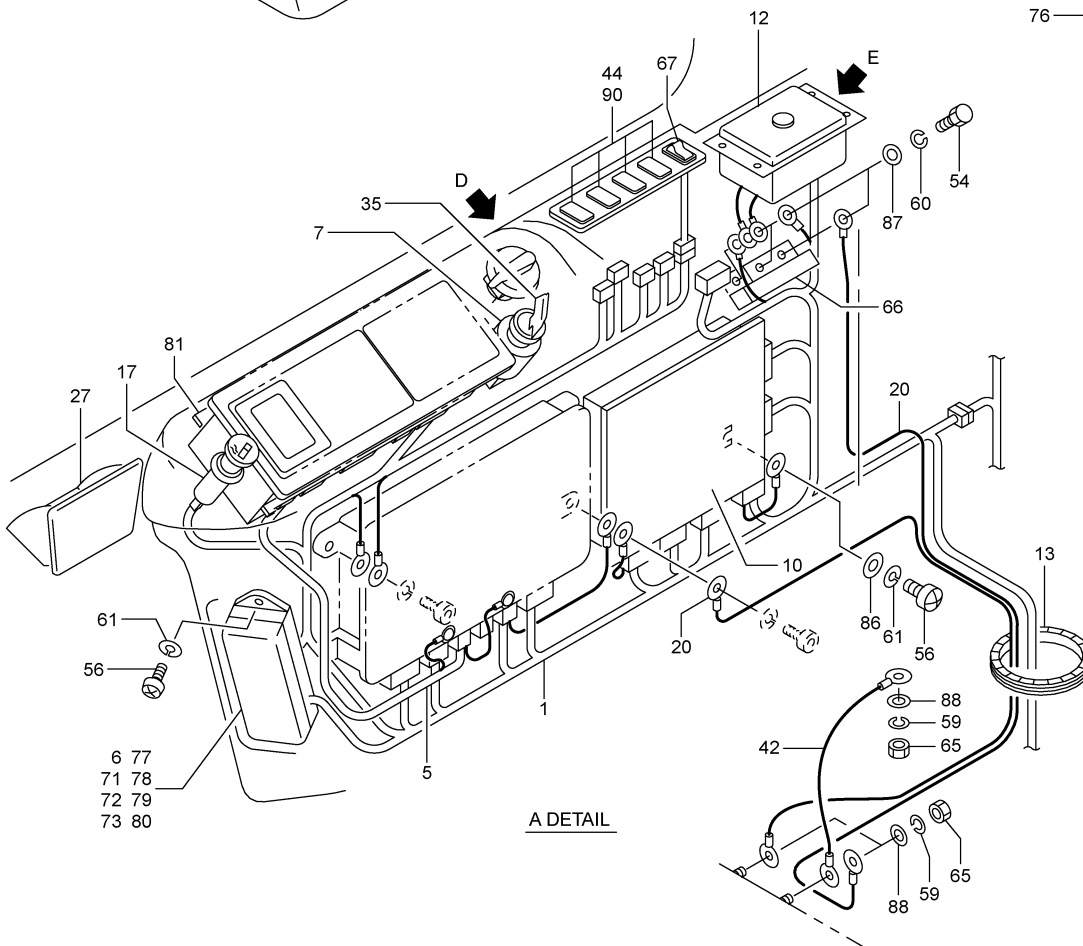

A DETAIL

S01 817-77500012 エレクトリック イクイメント (1)  
ELECTRIC EQUIPMENT(1)

(INSIDE CAB)

符 号 REF.No.	部 品 番 号 PART No.	部 品 名 称	PART NAME	個 数 Qty	備 考 NOTE
0	817-77500010	エレクトリック イクイメント (1)	ELECTRIC EQUIPMENT (1)		N. F. S.
1	817-77501000	ハーネス・ワイヤ	HARNESS-WIRE	1	
5	707-77505000	ハーネス・ワイヤ	HARNESS-WIRE	1	
6	707-77506010	ボックス・ヒューズ	BOX-FUSE	1	
7	719-10305001	スイッチ・スタータ	SWITCH-STARTER	1	export
7	719-10308001	スイッチ・スタータ	SWITCH-STARTER	1	domestic
10	709-62000011	リレー・ボード	RELAY・BOARD	1	
11	719-10185001	ボリューム・スイッチ	VOLUME-SWITCH	1	
12	709-61300006	スイッチ・APC バックアップ	SWITCH-APC-BACKUP	1	
13	001-70808023	ブッシュ・フリー	BUSHING-FREE	1	
17	707-77517000	ライター・シガ	LIGHTER-CIGAR	1	
18	707-77518000	ノブ・アクセル	KNOB-ACCELERATE	1	
19	707-77519000	スクリュ・ストッパ	SCREW-STOPPER	2	
20	707-77520000	ハーネス・ワイヤ	HARNESS-WIRE	2	
21	817-77521000	ハーネス・ワイヤ	HARNESS-WIRE	1	
22	707-77522000	ハーネス・ワイヤ	HARNESS-WIRE	1	
23	707-77523000	ハーネス・ワイヤ	HARNESS-WIRE	1	
24	707-77524000	ハーネス・ワイヤ	HARNESS-WIRE	1	
25	707-77525000	ハーネス・ワイヤ	HARNESS-WIRE	1	
26	707-77526000	スイッチ・ドア	SWITCH-DOOR	1	
27	707-77527000	アッシュトレイ	ASH TRAY	1	
31	709-24700001	ルーム ランプ	ROOM LAMP	1	
35	719-10306001	キー	KEY	2	
37	707-77537000	スクリュ	SCREW	4	
40	707-77540000	ハーネス・ワイヤ	HARNESS-WIRE	1	
41	707-77541000	ハーネス・ワイヤ	HARNESS-WIRE	1	
42	707-77542000	ハーネス・ワイヤ	HARNESS-WIRE	1	
43	707-77543000	コード・カー	CORD-CURL	1	
44	707-77544000	キャップ	CAP	4	
45	707-77545000	クランプ	CLAMP	1	
46	707-77546000	クランプ	CLAMP	1	
47	707-77547000	グロメット	GROMMET	1	
50	707-77553000	スペーサ	SPACER	1	
51	001-36120060	O リング	O-RING	1	
52	001-10704008	スクリュ・マシン	SCREW-MACHINE	1	
53	001-10804102	スクリュ・セット	SCREW-SET	2	
54	001-10308020	ボルト	BOLT	3	
56	001-10706016	スクリュ・マシン	SCREW-MACHINE	6	
58	707-71113000	スクリュ・タッピング	SCREW-TAPPING	2	
59	001-12110003	ワッシャ・スプリング	WASHER-SPRING	3	
60	001-12108003	ワッシャ・スプリング	WASHER-SPRING	3	
61	001-12106003	ワッシャ・スプリング	WASHER-SPRING	8	
65	001-13210000	ナット	NUT	3	
66	889-30611001	レジスタ (41 オーム)	RESISTOR (41 OHM)	1	
67	719-10180001	スイッチ・センカイロック	SWITCH-SWING LOCK	1	
68	001-72012178	クランプ	CLAMP	2	
69	001-13206000	ナット	NUT	2	
71	719-11035001	ヒューズ (15A)	FUSE (15A)	4	
72	719-11034001	ヒューズ (10A)	FUSE (10A)	3	
73	719-11040001	ヒューズ (5A)	FUSE (5A)	2	
76	707-77552000	プレート	PLATE	2	
77	719-11030001	ヒューズ (4A)	FUSE (4A)	1	
78	719-11031001	ヒューズ (3A)	FUSE (3A)	5	
79	719-11032001	ヒューズ (2A)	FUSE (2A)	3	
80	719-11033001	ヒューズ (1A)	FUSE (1A)	4	
81	767-71104010	プレート	PLATE	2	
84	707-77558000	プラグ・ホール	PLUG-HOLE	4	
86	001-12206000	ワッシャ	WASHER	4	
87	001-12208000	ワッシャ	WASHER	3	
88	001-12210000	ワッシャ	WASHER	3	
90	719-10352001	スイッチ	SWITCH	AR	OPTION
91	683-77705000	ヘッドランプ	PETEEPLE	2	

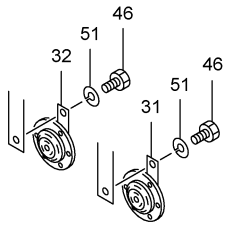

B DETAIL

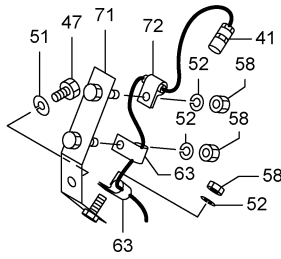

D DETAIL

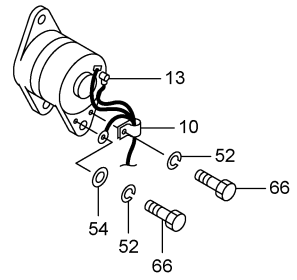

I DETAIL

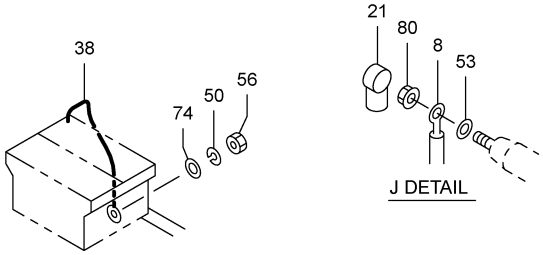

G DETAIL

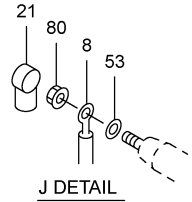

J DETAIL

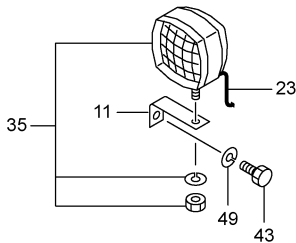
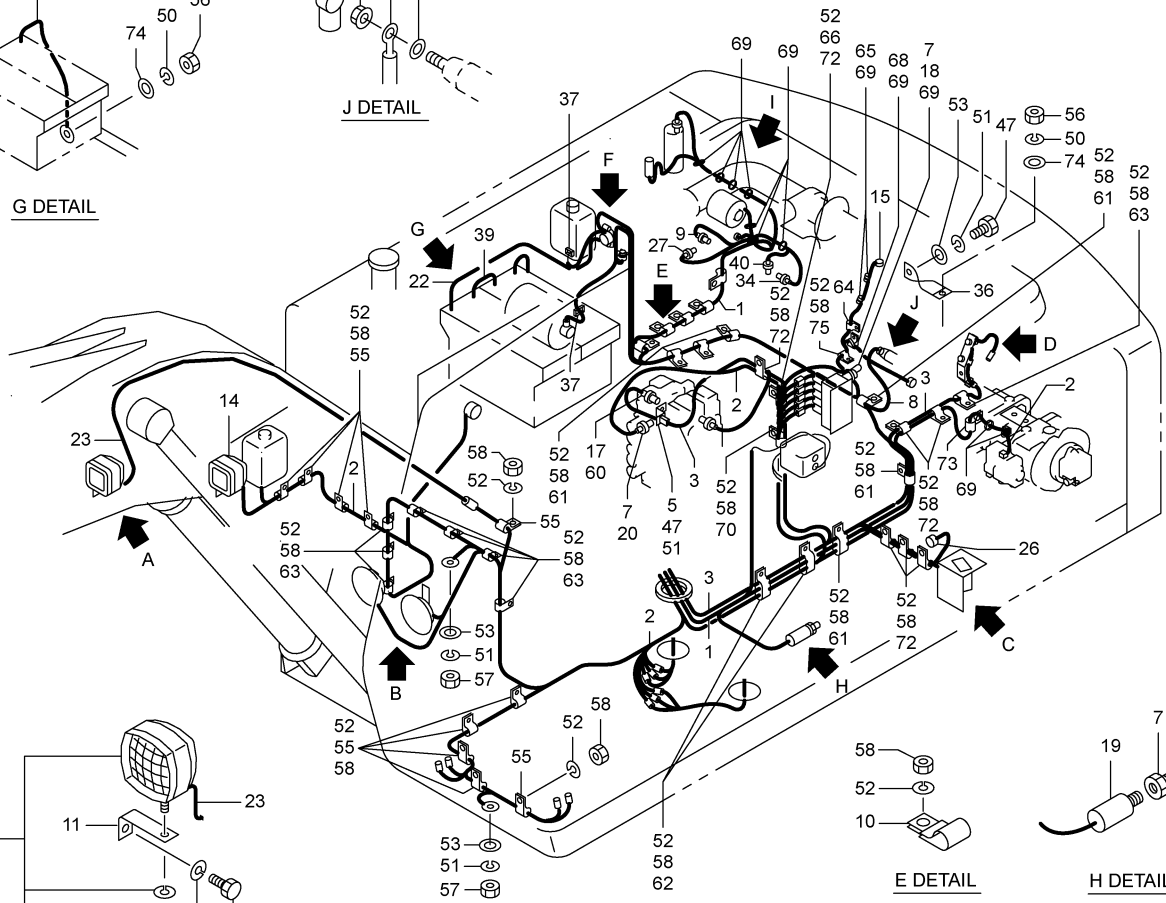

A DETAIL

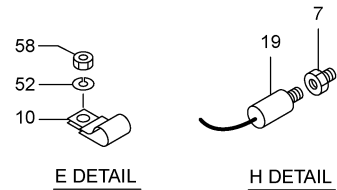

E DETAIL

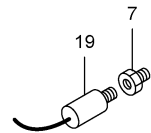

H DETAIL

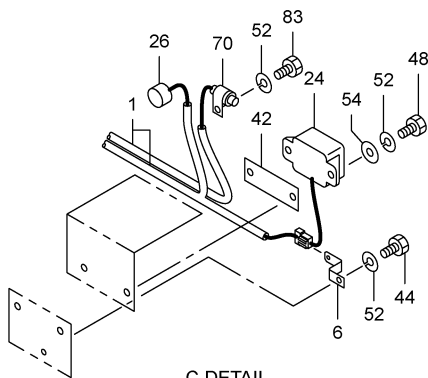

C DETAIL

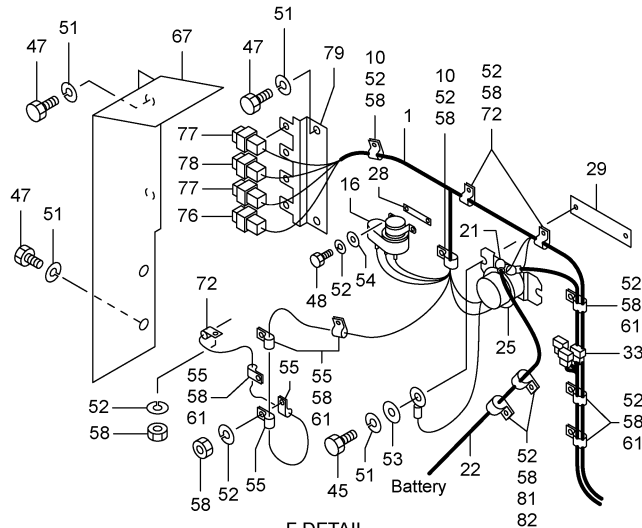

F DETAIL

S02 947-77600011 エレクトリック イクイメント (2)  
ELECTRIC EQUIPMENT(2)

(OUTSIDE CAB)

符 号 REF.No.	部 品 番 号 PART No.	部 品 名 称	PART NAME	個 数 Q'ty	備 考 NOTE
0	947-77600010	エレクトリック イクイメント (2)	ELECTRIC EQUIPMENT (2)		N. F. S.
1	947-77601010	ハーネス・ワイヤ	HARNESS-WIRE	1	
2	847-77602000	ハーネス・ワイヤ	HARNESS-WIRE	1	
3	847-77603000	ハーネス・ワイヤ	HARNESS-WIRE	1	
5	847-77604000	フ ラケット	BRACKET	1	
6	707-77606000	フ ラケット	BRACKET	1	
7	183-66152000	フ ツシュ	BUSHING	3	
8	947-77604000	コート ・ ハ ッテリ	CORD-BATTERY	1	
9	707-77609000	センサ ・ ユニットサーモ	SENSOR-UNIT THERMO	1	
10	001-72020218	クランプ	CLAMP	5	
11	707-77611000	フ ラケット	BRACKET	1	
13	727-78402000	キャツフ	CAP	1	
14	709-22000003	ランプ ・ ワーキング	LAMP-WORKING	1	
15	617-77801000	キャツフ	CAP	1	
16	384-77603000	リレー ・ ヒータ	RELAY-HEATER	1	
17	889-30539002	センサ ・ フ レツシヤ	SENSOR-PRESSURE	2	
18	889-30542011	スイッチ ・ フ レツシヤ	SWITCH-PRESSURE	1	
19	889-30543011	スイッチ ・ フ レツシヤ	SWITCH-PRESSURE	1	
20	889-30544011	スイッチ ・ フ レツシヤ	SWITCH-PRESSURE	1	
21	153-77526000	キャツフ	CAP	3	
22	947-77603000	コート ・ ハ ッテリ	CORD-BATTERY	1	
23	707-77623000	ハーネス・ワイヤ	HARNESS-WIRE	1	
24	889-30625001	リレー ・ スタータセーフテイ	RELAY-STARTER SAFETY	1	
25	204-77604000	リレー ・ ハ ッテリ	RELAY-BATTERY	1	
26	177-77509000	ユニット ・ サーマセンテ インク	UNIT-THERMO SENDING	1	
27	889-30523001	スイッチ ・ サーマル	SWITCH-THERMAL	1	
28	224-77506000	フ レート	PLATE	1	
29	204-77602000	フ レート	PLATE	1	
31	709-49900001	ホーン	HORN	1	
32	709-49800001	ホーン	HORN	1	
33	183-77502000	タ イオード	DIODE	3	
34	889-30575001	スイッチ ・ オイルハ イハ スアラーム	SWITCH-OIL BYPASS A	1	
35	709-31600001	ランプ ・ ワーキング	LAMP-WORKING	1	
36	017-77503000	コート ・ アース	CORD-EARTH	1	
37	727-77609000	クランプ	CLAMP	1	
38	237-77504000	コート ・ ハ ッテリ	CORD-BATTERY	1	
39	204-77611000	コート ・ ハ ッテリ	CORD-BATTERY	1	
40	889-30501001	スイッチ ・ オイルフ レツシヤ	SWITCH-OIL PRESSURE	1	
41	889-30576001	センサ ・ レボ ルーシヨン	SENSOR-REVOLUTION	1	
42	237-77520000	フ レート	PLATE	1	
43	001-10316030	ボ ルト	BOLT	1	
44	001-10306010	ボ ルト	BOLT	1	
45	001-10308035	ボ ルト	BOLT	2	
46	001-10308020	ボ ルト	BOLT	2	
47	001-10308016	ボ ルト	BOLT	10	
48	001-10306020	ボ ルト	BOLT	4	
49	001-12116003	ワツシヤ ・ スフ リング	WASHER-SPRING	1	
50	001-12110003	ワツシヤ ・ スフ リング	WASHER-SPRING	2	
51	001-12108003	ワツシヤ ・ スフ リング	WASHER-SPRING	16	
52	001-12106003	ワツシヤ ・ スフ リング	WASHER-SPRING	67	
53	001-12208000	ワツシヤ	WASHER	6	
54	001-12206000	ワツシヤ	WASHER	5	
55	001-72010168	クランプ	CLAMP	15	
56	001-13210000	ナツト	NUT	2	
57	001-13208000	ナツト	NUT	2	
58	001-13206000	ナツト	NUT	58	
60	001-36120140	O リング	O-RING	2	
61	001-72035288	クランプ	CLAMP	9	
62	001-72040318	クランプ	CLAMP	2	
63	001-72015188	クランプ	CLAMP	11	
64	001-72010506	クランプ	CLAMP	1	
65	153-61539000	ラハ ー	RUBBER	2	
66	001-10306016	ボ ルト	BOLT	3	
67	947-77605000	カハ ー	COVER	1	
68	337-77514000	クランプ	CLAMP	1	
69	001-70503001	ハ インタ	BINDER	22	
70	001-72030268	クランプ	CLAMP	2	
71	847-77606000	フ ラケット	BRACKET	1	
72	001-72025238	クランプ	CLAMP	12	
73	001-72010887	クランプ	CLAMP	1	

S02 947-77600011 エレクトリツク イヱプメント (2)  
ELECTRIC EQUIPMENT(2)

(OUTSIDE CAB)

符 号 REF.No.	部 品 番 号 PART No.	部 品 名 称	PART NAME	個 数 Q'ty	備 考 NOTE
74	001-12210000	ワツシヤ	WASHER	2	
75	001-72018208	クラツプ	CLAMP	1	
76	719-11046001	ヒユース・ハイカレント	FUSE HIGH CURRENT	1	
77	719-11047001	ヒユース・ハイカレント	FUSE HIGH CURRENT	2	
78	719-11045001	ヒユース・ハイカレント	FUSE HIGH CURRENT	1	
79	947-77602000	ブラケツト	BRACKET	1	
80	001-11308001	ナツト・フランジ	NUT-FLANGE	1	
81	001-70906001	クラツプ・ホース	CLAMP-HOSE	2	
82	001-70904002	クラツプ・ホース	CLAMP-HOSE	2	
83	001-10306014	ボルト	BOLT	1	

S03 817-7830002 ラジオ  
RADIO

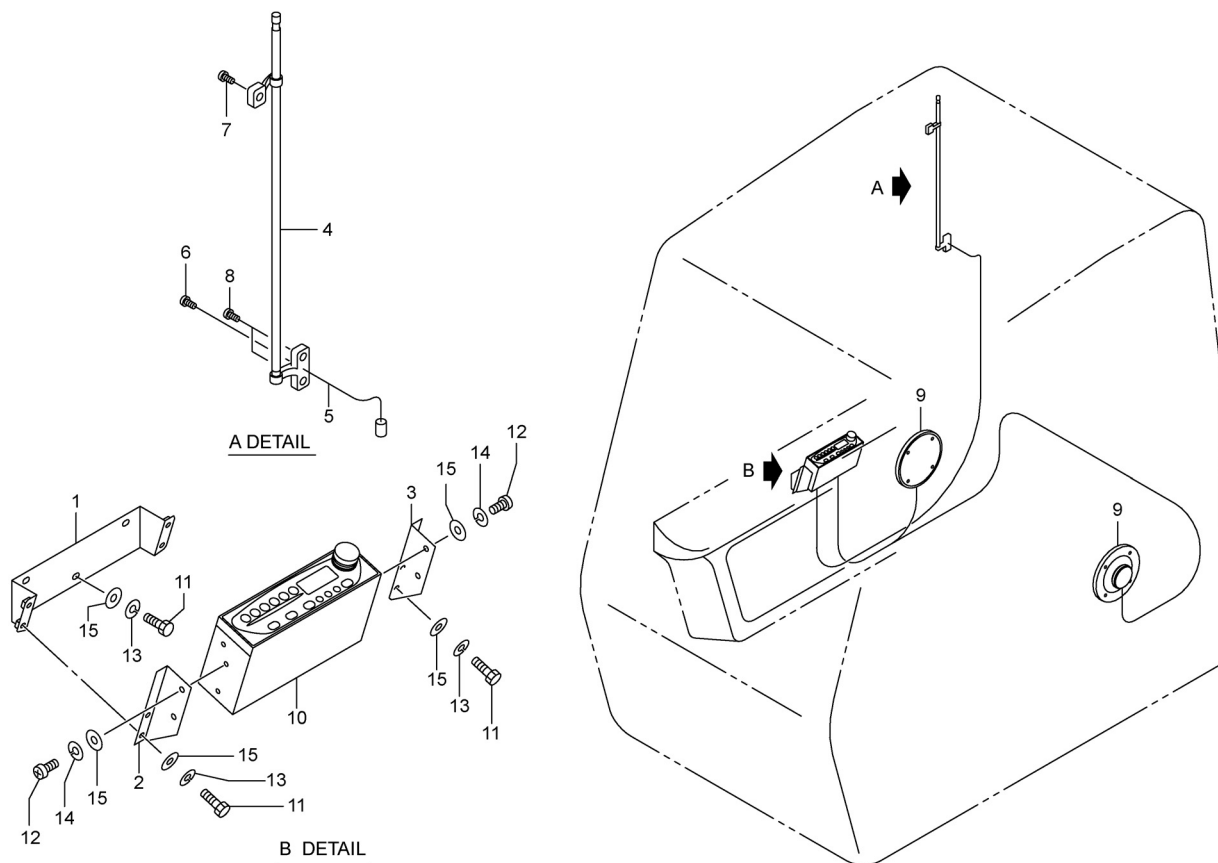

4,2006-LD  
817-783-02

符 号 REF.No.	部 品 番 号 PART No.	部 品 名 称	PART NAME	個 数 Q'ty	備 考 NOTE
0	817-78300000	ラジ オ	RADIO		N. F. S.
1	707-77528010	フ ラケツト	BRACKET	1	
2	707-77529000	フ ラケツト	BRACKET	1	
3	707-77530000	フ ラケツト	BRACKET	1	
4	707-77533000	アンテナ	ANTENNA	1	
5	707-77534000	フ イ-ダ	FEEDER	1	
6	707-77549000	スクリ ュ	SCREW	1	
7	707-77550000	スクリ ュ	SCREW	1	
8	707-77551000	スクリ ュ	SCREW	2	
9	709-49700003	ス ピ-カ	SPEAKER	2	
10	709-93800001	ラジ オ	RADIO	1	
11	001-10306014	ボ ルト	BOLT	7	
12	001-10705010	スクリ ュ-マシ ン	SCREW-MACHINE	4	
13	001-12106003	ワッ シヤ-ス プ リン グ	WASHER-SPRING	7	
14	001-12105002	ワッ シヤ-ス プ リン グ	WASHER-SPRING	4	
15	001-12206000	ワッ シヤ	WASHER	11	

S04 837-7860002 ワーキング ランプ ( キャブ ) LH  
WORKING LAMP(CAB) LH

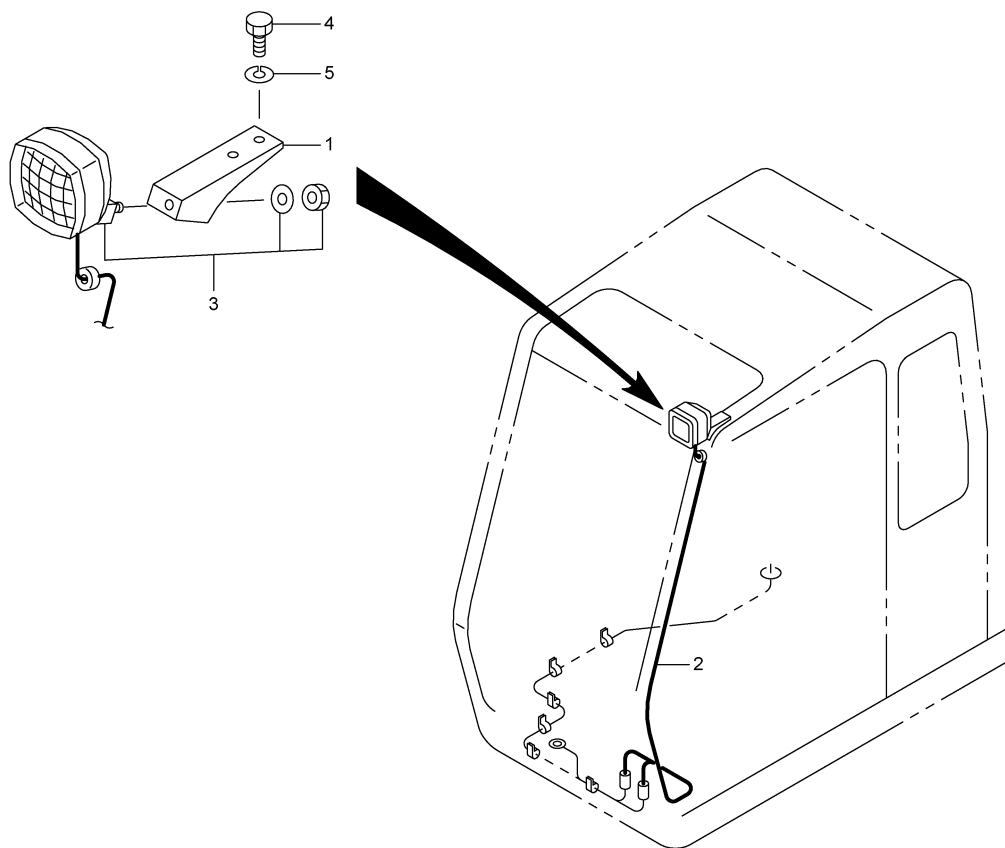

7,2002-LD  
837-786-02

符 号 REF. No.	部 品 番 号 PART No.	部 品 名 称	PART NAME	個 数 Q'ty	備 考 NOTE
0	837-78600000	ワーキング ランプ ( キャブ ) LH	WORKING LAMP (CAB) LH		N. F. S.
1	707-77612000	ブ ラケツト・キャブ ライト	BRACKET	1	
2	707-77607000	ハーネス・ワイヤ	HARNESS-WIRE	1	
3	709-22000003	ランプ・ワーキング	LAMP-WORKING	1	
4	001-10310020	ボ ルト	BOLT	2	
5	001-12110003	ワッシャ・スフ リング	WASHER-SPRING	2	

S05 937-8120000 APC コントローラ  
APC CONTROLLER

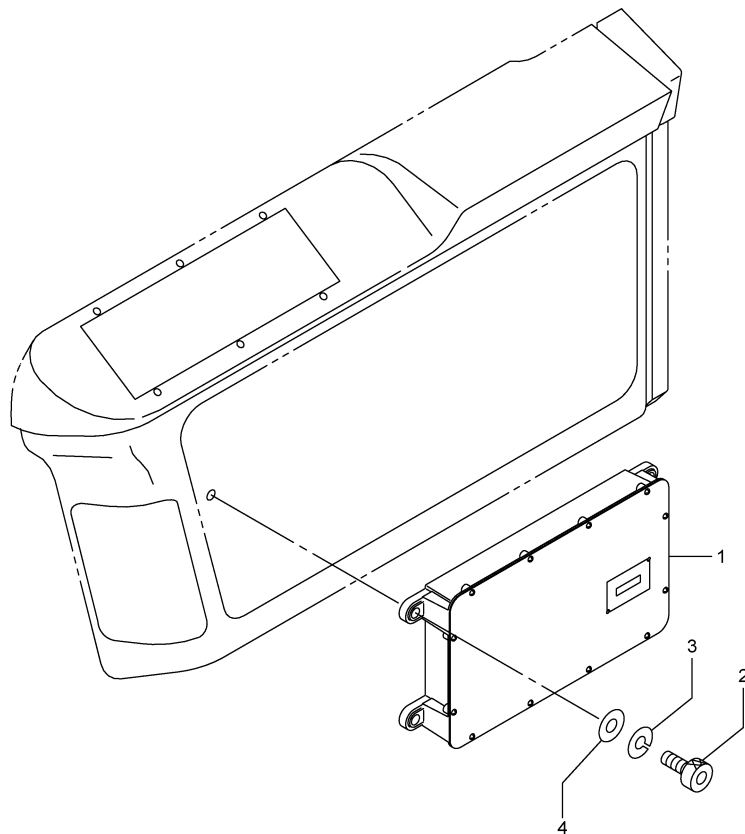

10.2002-LD  
937-812-00

符 号 REF. No.	部 品 番 号 PART No.	部 品 名 称	PART NAME	個 数 Qty	備 考 NOTE
0	937-8120000	APC コントローラ	APC CONTROLLER		N. F. S.
1	709-86200001	コントローラ (APC)	CONTROLLER (APC)	1	
2	001-10508030	ボルト・ヘキサゴンソケット	BOLT-HEXAGON SOCKET	4	
3	001-12108003	ワッシャ・スプリング	WASHER-SPRING	4	
4	001-12208000	ワッシャ	WASHER	4	



S06 937-8230000 コンビネーション モニタ  
COMBINED-INSTRUMENT

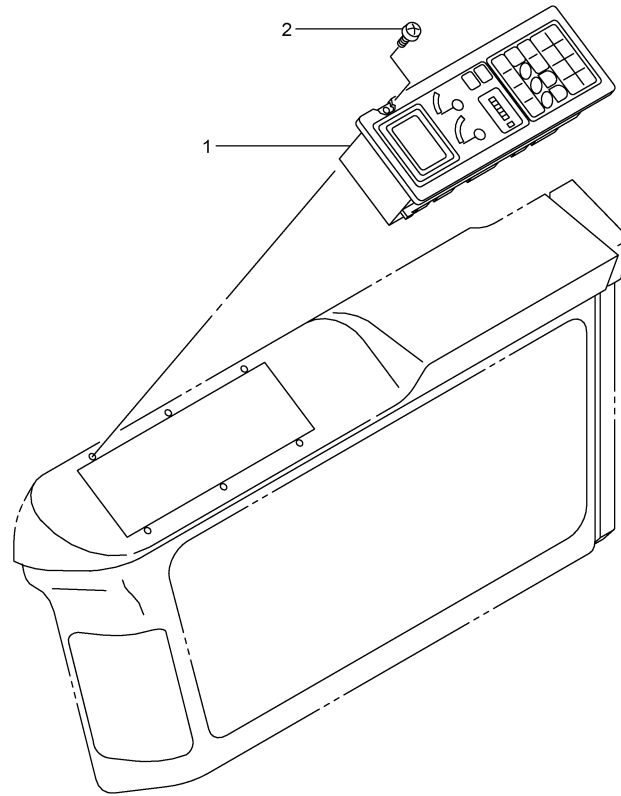

10.2002-LD  
937-823-00

符 号 REF. No.	部 品 番 号 PART No.	部 品 名 称	PART NAME	個 数 Qty	備 考 NOTE
0	937-82300000	コンビネーション モニタ	COMBINED-INSTRUMENT		N. F. S.
1	709-86000001	モニタ・コンビネーション	COMBINED-INSTRUMENT	1	
2	707-77536000	スクリュ・タツピン	SCREW-TAPPING	6	

エレクトリックイクイブメント (オプション)  
**T. ELECTRIC EQUIPMENT (OPTIONAL PARTS)**

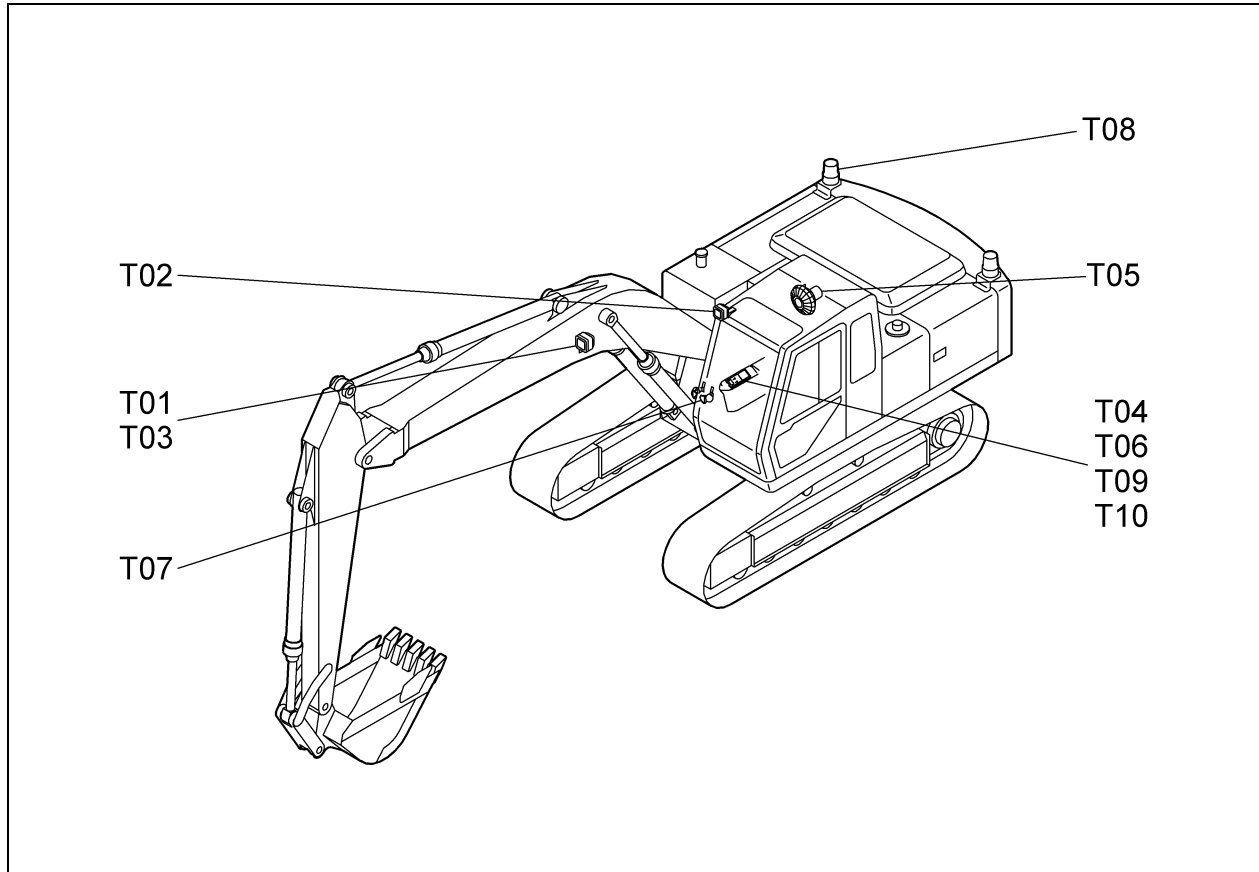

[947T000]S

T01	547-71500011	プロテクタ PROTECTOR	(OPTION)
T02	837-77800002	ワーキング ランプ (キャブ) RH WORKING LAMP(CAB) RH	(OPTION)
T03	837-77900001	ワーキング ランプ (ブーム) RH WORKING LAMP(BOOM)RH	(OPTION)
T04	707-78000002	マスク キット MASK KIT	(OPTION)
T05	707-78100002	ファン FAN	(OPTION)
T06	817-78500002	ラジオ RADIO	(EXPORT) (OPTION)
T07	837-79100001	ホーン HORN	(OPTION)
T08	837-79400003	ウォーニング ランプ WARNING LAMP	(OPTION)
T09	937-81300000	APC コントローラ APC CONTROLLER	(EXPORT) (OPTION)
T10	937-82200000	コンビネーション モニタ COMBINED-INSTRUMENT	(EXPORT) (OPTION)

T



T01 547-7150011 フロテクタ  
PROTECTOR

(OPTION)

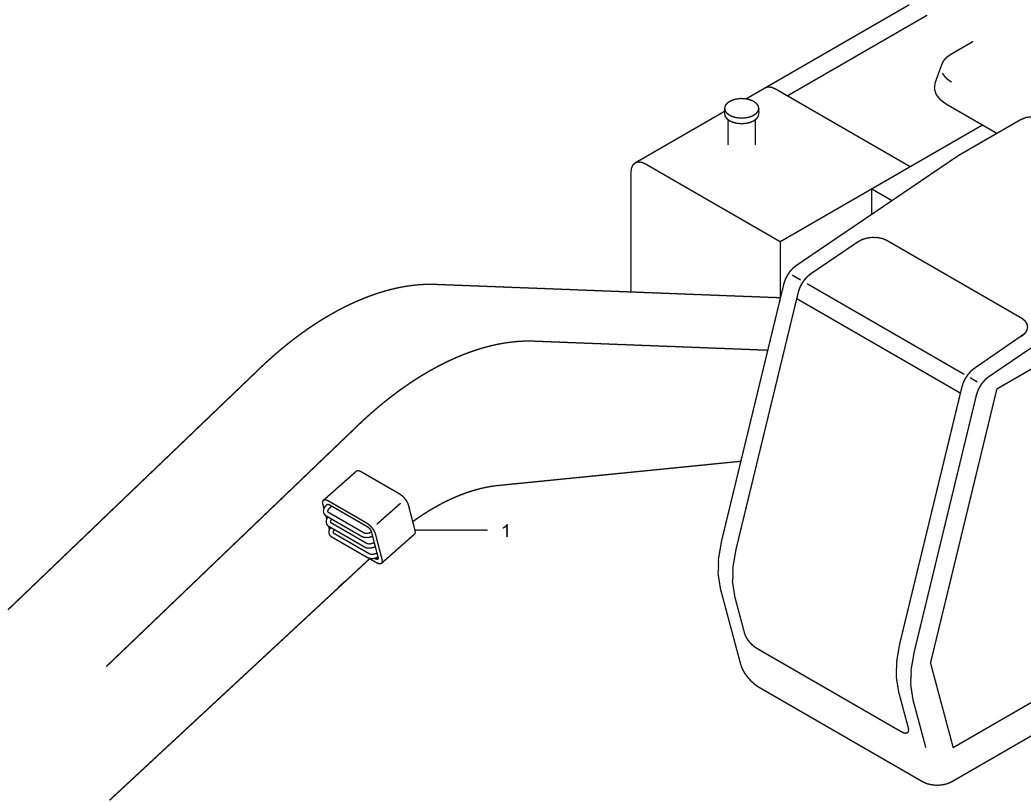

5;1999-TG  
547-715-11

符 号 REF.No.	部 品 番 号 PART No.	部 品 名 称	PART NAME	個 数 Qty	備 考 NOTE
0	547-7150010	フロテクタ	PROTECTOR		N. F. S.
1	547-71501000	カバー	COVER	1	

T02 837-77800002 ワーキング ランプ (キャブ) RH  
 WORKING LAMP(CAB) RH (OPTION)

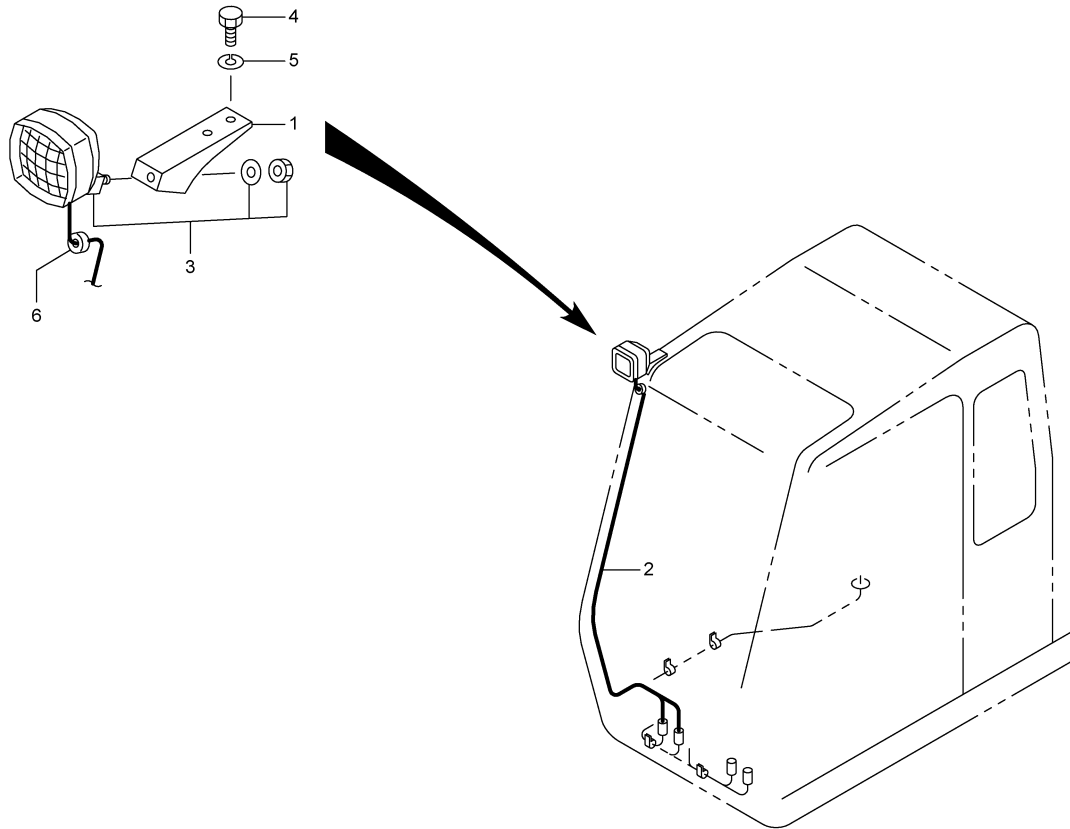

7,2002-LD  
 837-778-02

符 号 REF. No.	部 品 番 号 PART No.	部 品 名 称	PART NAME	個 数 Qty	備 考 NOTE
0	837-77800000	ワーキング ランプ (キャブ) RH	WORKING LAMP(CAB) RH		N. F. S.
1	707-77612000	ブ ラケツト・キャブ ライト	BRACKET	1	
2	707-77607000	ハーネス・ワイヤ	HARNESS-WIRE	1	
3	709-22000003	ランプ・ワーキング	LAMP-WORKING	1	
4	001-10310020	ボ ルト	BOLT	2	
5	001-12110003	ワッシャ・スフ リンク	WASHER-SPRING	2	
6	707-70153000	ク ロメツト	GROMMET	1	

T03 837-7790001 ワーキング ランプ (ブーム) RH  
 WORKING LAMP(BOOM) RH (OPTION)

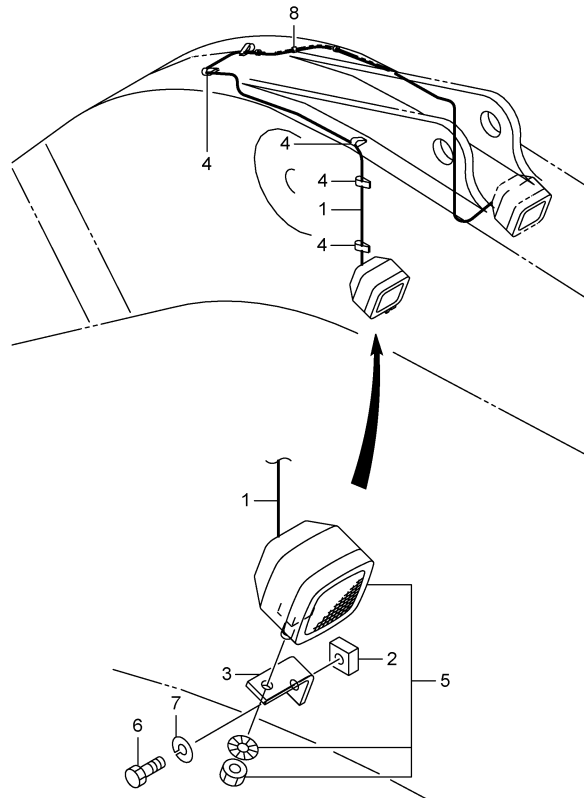

1,2000-TG  
 837-779-01

符 号 REF. No.	部 品 番 号 PART No.	部 品 名 称	PART NAME	個 数 Qty	備 考 NOTE
0	837-77900000	ワーキング ランプ (ブーム) RH	WORKING LAMP(BOOM) RH		N. F. S.
1	707-77901000	ハーネス・ワイヤ	HARNES-WIRE	1	
2	747-77902000	ブラケット	BRACKET	1	
3	707-77611000	ブラケット	BRACKET	1	
4	727-77902000	クランプ	CLAMP	4	
5	709-31600001	ランプ・ワーキング	LAMP-WORKING	1	
6	001-10316030	ボルト	BOLT	1	
7	001-12116003	ワッシャ・スプリング	WASHER-SPRING	1	
8	001-70503001	バインダ	BINDER	5	

T04 707-7800002 マスク キット  
MASK KIT

(OPTION)

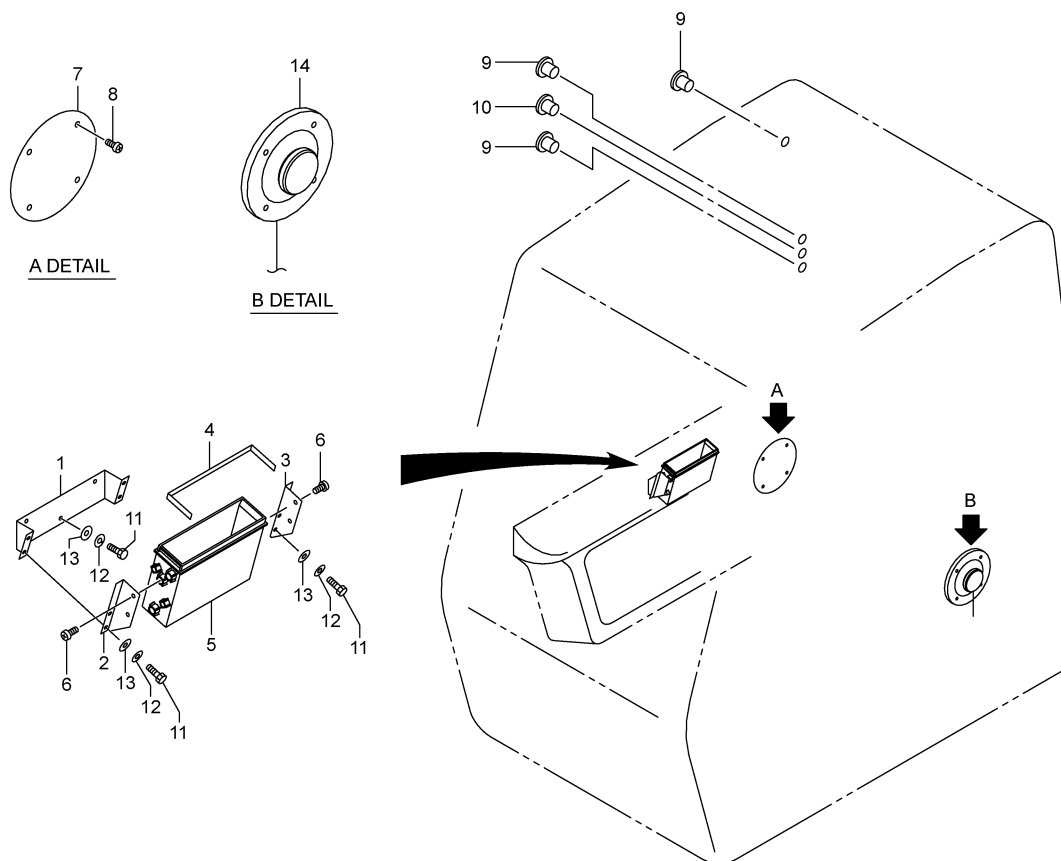

4;1999-TG  
707-780-02

符 号 REF.No.	部 品 番 号 PART No.	部 品 名 称	PART NAME	個 数 Qty	備 考 NOTE
0	707-78000000	マスク キット	MASK KIT		N. F. S.
1	707-77528000	ブ ラケ ッ ト	BRACKET	1	
2	707-77529000	ブ ラケ ッ ト	BRACKET	1	
3	707-77530000	ブ ラケ ッ ト	BRACKET	1	
4	707-77302000	シ ー ル	SEAL	1	
5	707-77303000	ケ ー ス	CASE	1	
6	707-77304000	ス ク リ ュ ・ タ ッ ピ ン	SCREW-TAPPING	4	
7	707-78001000	プ レ ー ト	PLATE	1	
8	707-77306000	ス ク リ ュ ・ タ ッ ピ ン	SCREW-TAPPING	4	
9	707-78002000	プ ラ ッ ク ・ ホ ー ル	PLUG-HOLE	3	
10	707-78003000	プ ラ ッ ク ・ ホ ー ル	PLUG-HOLE	1	
11	001-10306014	ボ ー ル ト	BOLT	7	
12	001-12106003	ワ ッ シ ャ ・ ス プ リ ン グ	WASHER-SPRING	7	
13	001-12206000	ワ ッ シ ャ	WASHER	7	
14	709-49700003	ス ピ ー カ	SPEAKER	1	

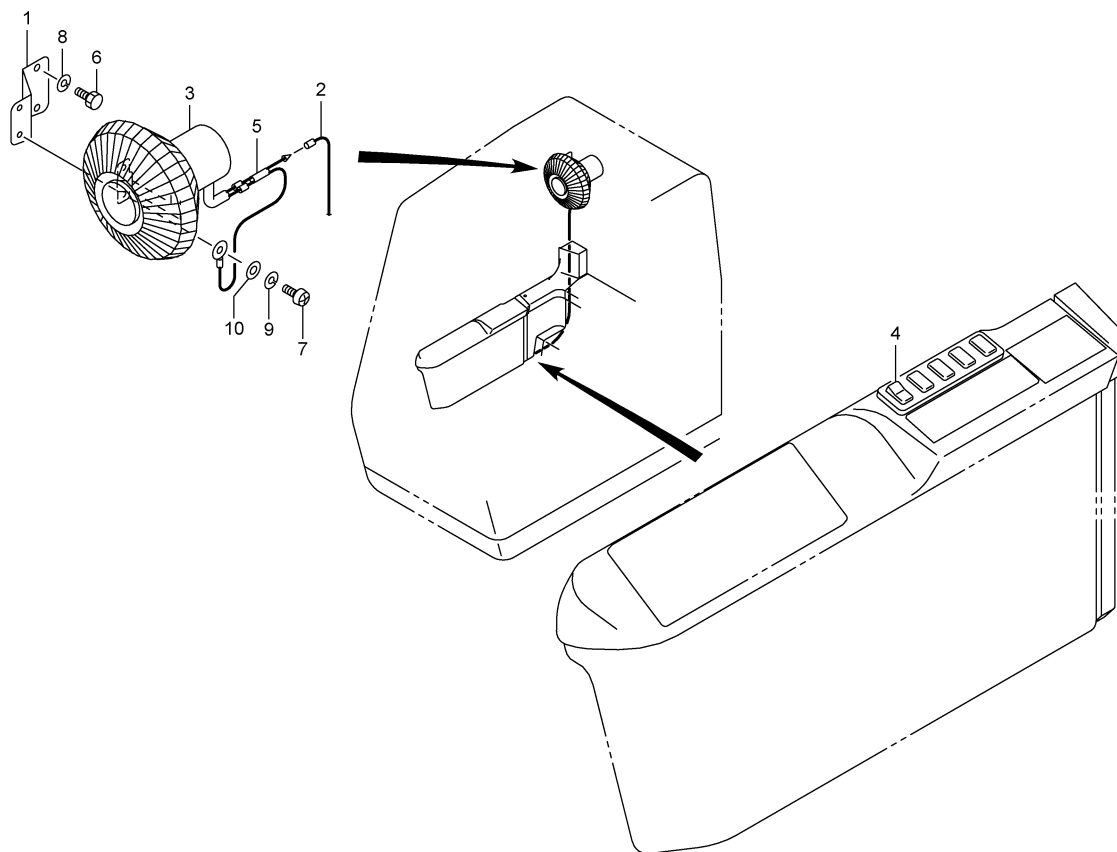

4;1999-TG  
707-781-02

符 号 REF.No.	部 品 番 号 PART No.	部 品 名 称	PART NAME	個 数 Q'ty	備 考 NOTE
0	707-7810000	ファン	FAN		N. F. S.
1	707-7810100	ブ ラケツト	BRACKET	1	
2	707-7810200	ハーネス・ワイヤ	HARNESS-WIRE	1	
3	709-5300004	ファン	FAN	1	
4	719-10183001	スイッチ・ファン	SWITCH-FAN	1	
5	607-78003000	ハーネス・ワイヤ	HARNESS-WIRE	1	
6	001-10308020	ボ ルト	BOLT	2	
7	001-10705012	スクリュ・マシン	SCREW-MACHINE	2	
8	001-12108003	ワッシャ・スフ° リンク°	WASHER-SPRING	2	
9	001-12105002	ワッシャ・スフ° リンク°	WASHER-SPRING	2	
10	001-12205000	ワッシャ	WASHER	1	



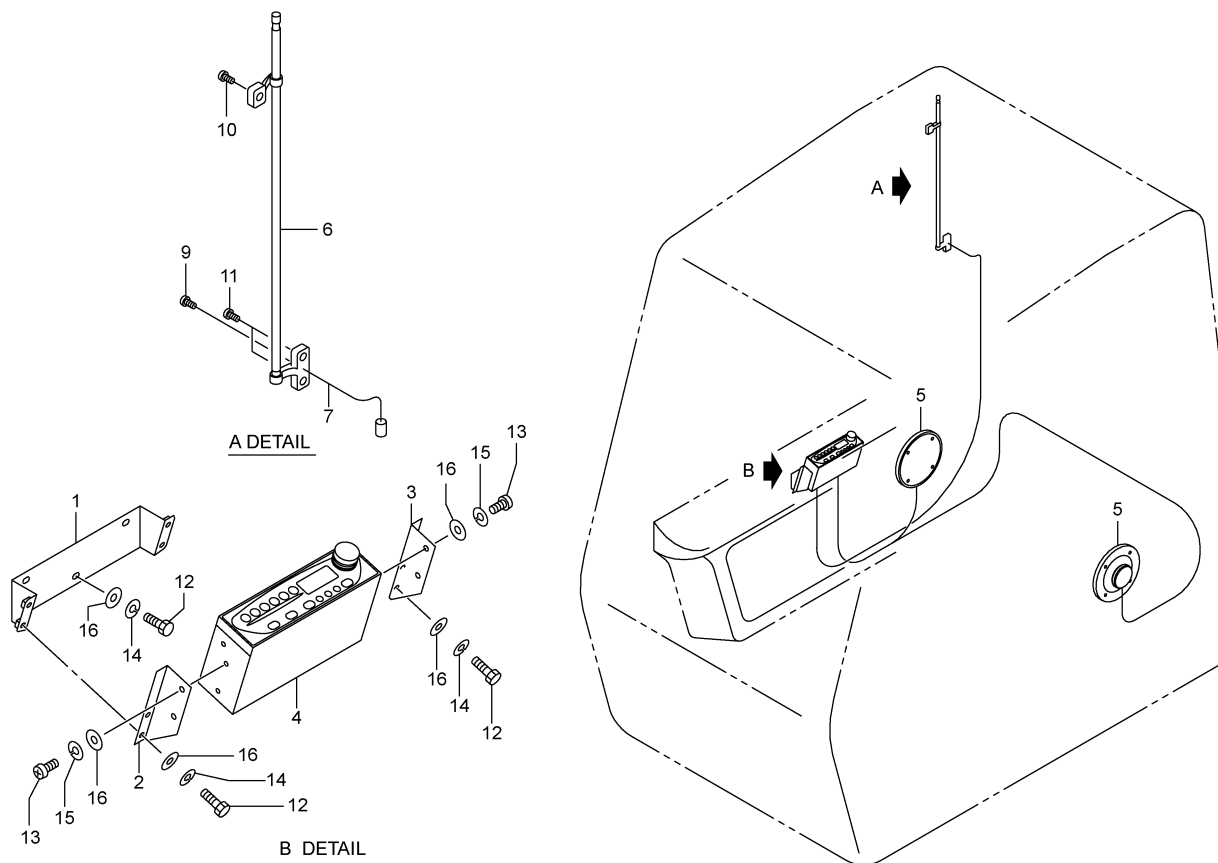

4,2006-LD  
817-785-02

符 号 REF.No.	部 品 番 号 PART No.	部 品 名 称	PART NAME	個 数 Q'ty	備 考 NOTE
0	817-78500000	ラジオ	RADIO		N. F. S.
1	707-77528010	ブ ラケツト	BRACKET	1	
2	707-77529000	ブ ラケツト	BRACKET	1	
3	707-77530000	ブ ラケツト	BRACKET	1	
4	709-93900001	ラジオ	RADIO	1	EU · AUS
4	709-94000001	ラジオ	RADIO	1	NA · SA
5	709-49700003	スピ ーカ	SPEAKER	2	
6	707-77533000	アンテナ	ANTENNA	1	
7	707-77534000	フィーダ	FEEDER	1	
9	707-77549000	スクリュ	SCREW	1	
10	707-77550000	スクリュ	SCREW	1	
11	707-77551000	スクリュ	SCREW	2	
12	001-10306014	ボ ルト	BOLT	7	
13	001-10705010	スクリュ・マシ	SCREW-MACHINE	4	
14	001-12106003	ワッシャ・スプ リンク	WASHER-SPRING	7	
15	001-12105002	ワッシャ・スプ リンク	WASHER-SPRING	4	
16	001-12206000	ワッシャ	WASHER	11	

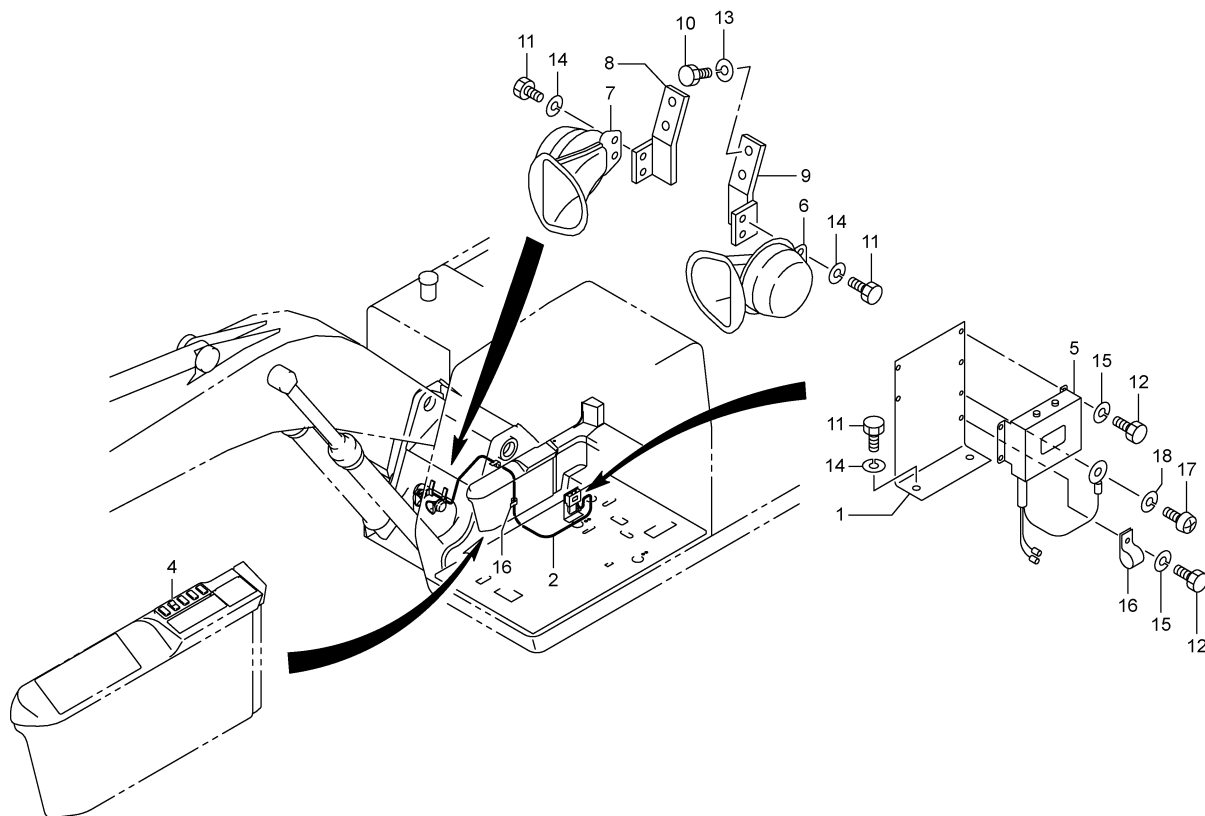

1,2000-TG  
837-791-01

符 号 REF. No.	部 品 番 号 PART No.	部 品 名 称	PART NAME	個 数 Q'ty	備 考 NOTE
0	837-7910000	ホーン	HORN		N. F. S.
1	707-7910100	フ ラケツト	BRACKET	1	
2	707-7910200	ハーネス・ワイヤ	HARNESS-WIRE	1	
4	719-10181001	スイッチ・OP ホーン	SWITCH-HORN	1	
5	204-77514000	ホ ーツクス・トランジ スタ	BOX-TRANSISTOR	1	
6	204-77515000	ホーン (L)	HORN (L)	1	
7	204-77516000	ホーン (H)	HORN (H)	1	
8	607-79102000	フ ラケツト (R)	BRACKET (R)	1	
9	607-79103000	フ ラケツト (L)	BRACKET (L)	1	
10	001-10310030	ボ ルト	BOLT	4	
11	001-10308020	ボ ルト	BOLT	6	
12	001-10306016	ボ ルト	BOLT	5	
13	001-12110003	ワツシヤ・スフ リンケ	WASHER-SPRING	4	
14	001-12108003	ワツシヤ・スフ リンケ	WASHER-SPRING	6	
15	001-12106003	ワツシヤ・スフ リンケ	WASHER-SPRING	5	
16	001-72010168	クランプ	CLAMP	4	
17	001-10704010	スクリュ・マシン	SCREW-MACHINE	1	
18	001-12104002	ワツシヤ・スフ リンケ	WASHER-SPRING	1	

T08 837-7940003 ウォーニングランプ  
WARNING LAMP

(OPTION)

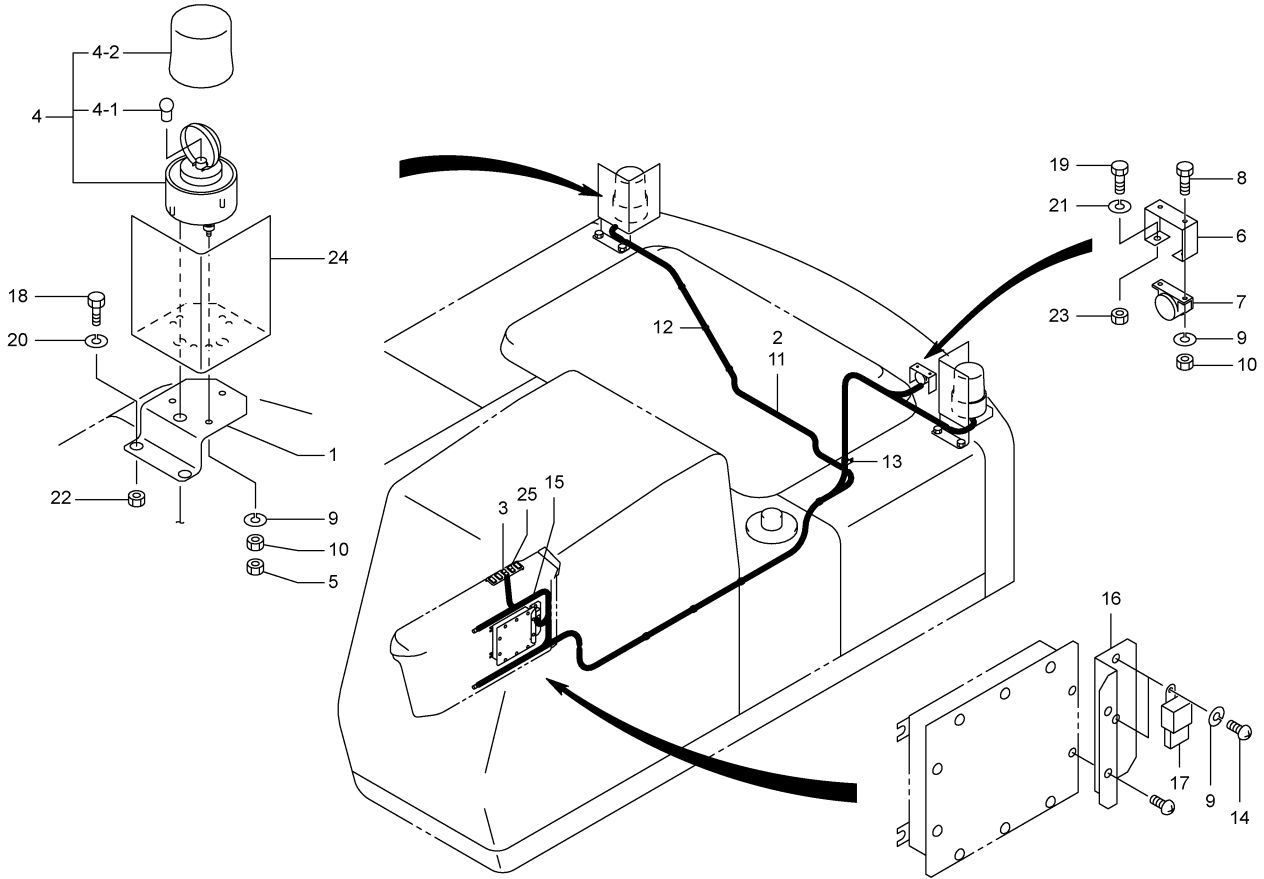

5,2003-LD  
837-794-03

符 号 REF.No.	部 品 番 号 PART No.	部 品 名 称	PART NAME	個 数 Q'ty	備 考 NOTE
0	837-79400000	ウォーニング ランプ	WARNING LAMP		N. F. S.
1	837-79401000	フ ラケツト	BRACKET	2	
2	837-79403000	ハーネス・ワイヤ	HARNESS-WIRE	1	
3	719-10184001	スイッチ・ウォーニング ランプ	SWITCH-WARNING-LAMP	1	
4	837-79402000	ランプ・ウォーニング	LAMP-WARNING	2	
-1	837-79450000	バルブ	VALVE	2	
-2	837-79451000	グローブ	GLOBE	2	
5	009-14306000	ナット・ロック	NUT-LOCK	6	
6	817-79402000	フ ラケツト	BRACKET	1	OPT:TRAVELING BUZZER
7	709-51100001	アラーム・ハツクアツフ	ALARM	1	OPT:TRAVELING BUZZER
8	001-10306016	ボルト	BOLT	2	OPT:TRAVELING BUZZER
9	001-12106003	ワッシャ・スフ リンク	WASHER-SPRING	10	
10	001-13206000	ナット	NUT	8	
11	727-79402000	ハーネス・ワイヤ	HARNESS-WIRE	1	OPT:TRAVELING BUZZER
12	001-70503001	バ インダ	BINDER	AR	
13	727-79403000	クランプ	CLAMP	5	
14	001-10706012	スクリュ・マシン	SCREW-MACHINE	2	
15	737-79402010	ハーネス・ワイヤ	HARNESS-WIRE	1	OPT:TRAVELING BUZZER
16	737-79403000	フ ラケツト	BRACKET	1	
17	889-30631001	リレー	RELAY	2	
18	001-10310025	ボルト	BOLT	4	
19	001-10308016	ボルト	BOLT	2	
20	001-12110003	ワッシャ・スフ リンク	WASHER-SPRING	4	
21	001-12108003	ワッシャ・スフ リンク	WASHER-SPRING	2	
22	001-13210000	ナット	NUT	2	
23	001-13208000	ナット	NUT	2	
24	837-79404000	カバー	COVER	2	
25	719-10353001	スイッチ・ON/OFF	SWITCH-ON/OFF	1	OPT:TRAVELING BUZZER

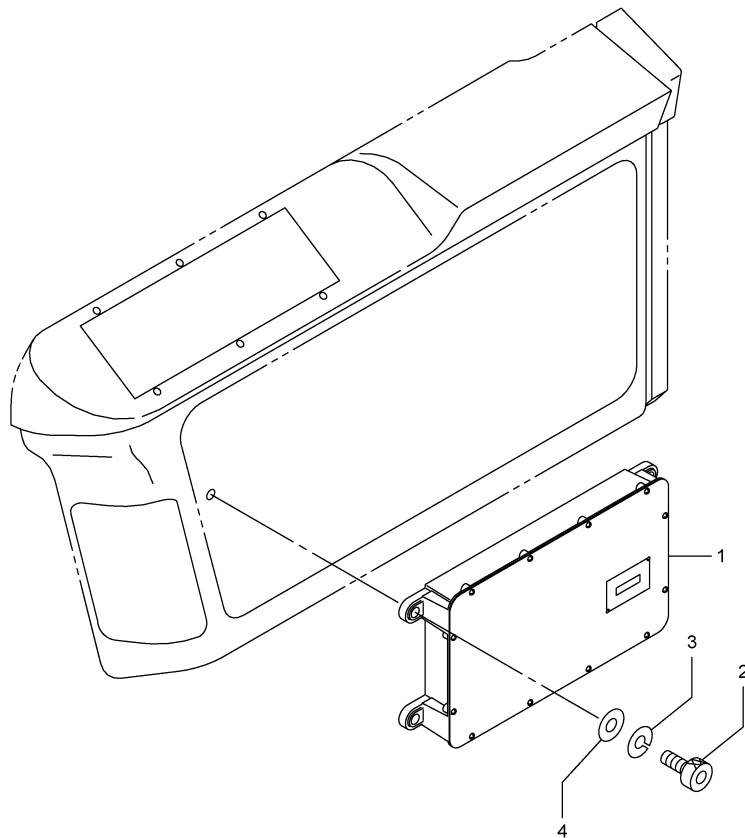

10.2002-LD  
937-813-00

符 号 REF. No.	部 品 番 号 PART No.	部 品 名 称	PART NAME	個 数 Qty	備 考 NOTE
0	937-81300000	APC コントローラ	APC CONTROLLER		N. F. S.
1	709-86300002	コントローラ (APC)	CONTROLLER (APC)	1	
2	001-10508030	ボルト・ヘキサゴンソケット	BOLT-HEXAGON SOCKET	4	
3	001-12108003	ワッシャ・スプリング	WASHER-SPRING	4	
4	001-12208000	ワッシャ	WASHER	4	

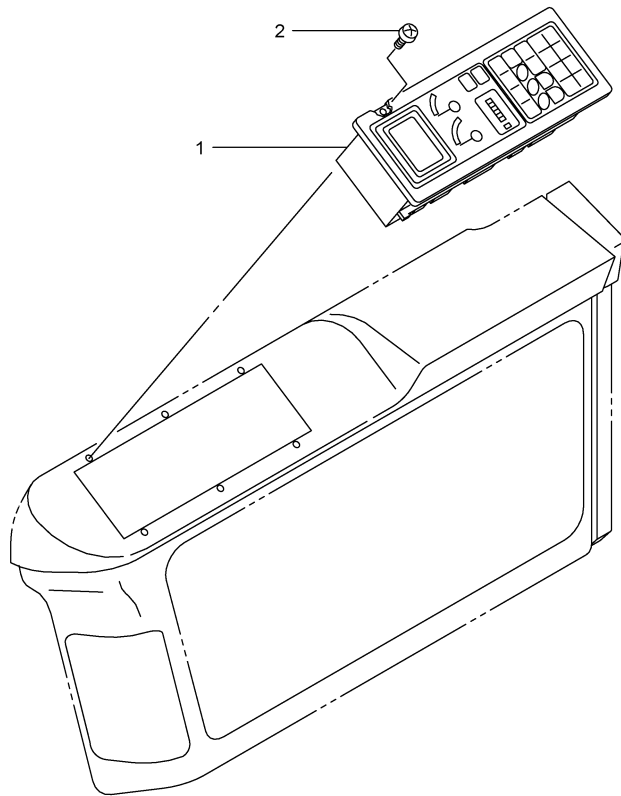

10.2002-LD  
 937-822-00

符 号 REF. No.	部 品 番 号 PART No.	部 品 名 称	PART NAME	個 数 Q'ty	備 考 NOTE
0	937-82200000	コンビネーション モニタ	COMBINED-INSTRUMENT		N. F. S.
1	709-86100002	モニタ・コンビネーション	COMBINED-INSTRUMENT	1	
2	707-77536000	スクリュ・タツピン	SCREW-TAPPING	6	

ネームプレートアレンジメント  
**U. NAME PLATE ARRANGEMENT**

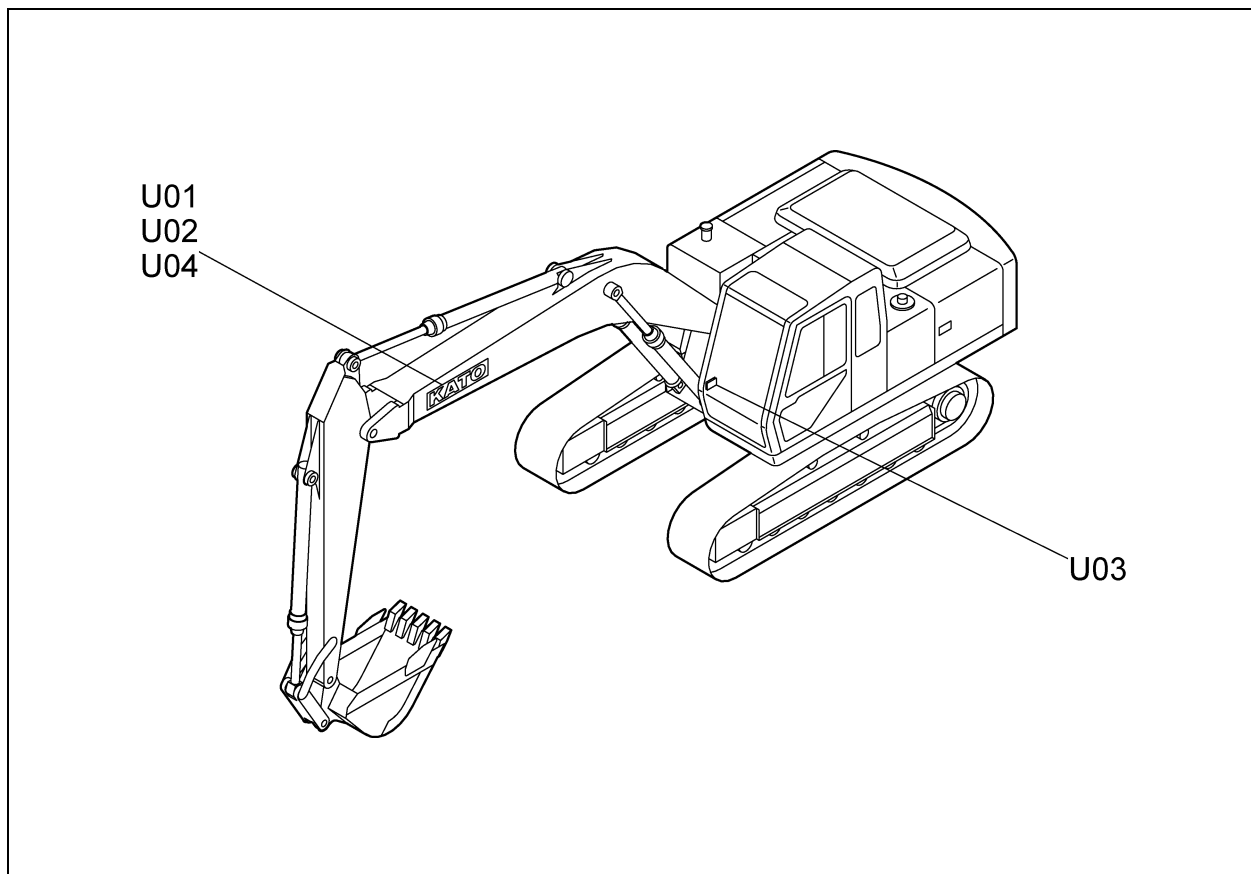

[947U000]S

U01	947-75000002	ネームプレートアレンジメント NAME PLATE ARRANGE	
U02	947-75100004	ネームプレートアレンジメント NAME PLATE ARRANGE	(ENGLISH)
U03	837-75300012	ネームプレートアレンジメント NAME PLATE ARRANGE	(MULTI LEVER) (OPTION)
U04	947-75400004	ネームプレートアレンジメント NAME PLATE ARRANGE	(CHINESE)

U01 947-7500002 ネームプレートアレンジメント  
 NAME PLATE ARRANGE

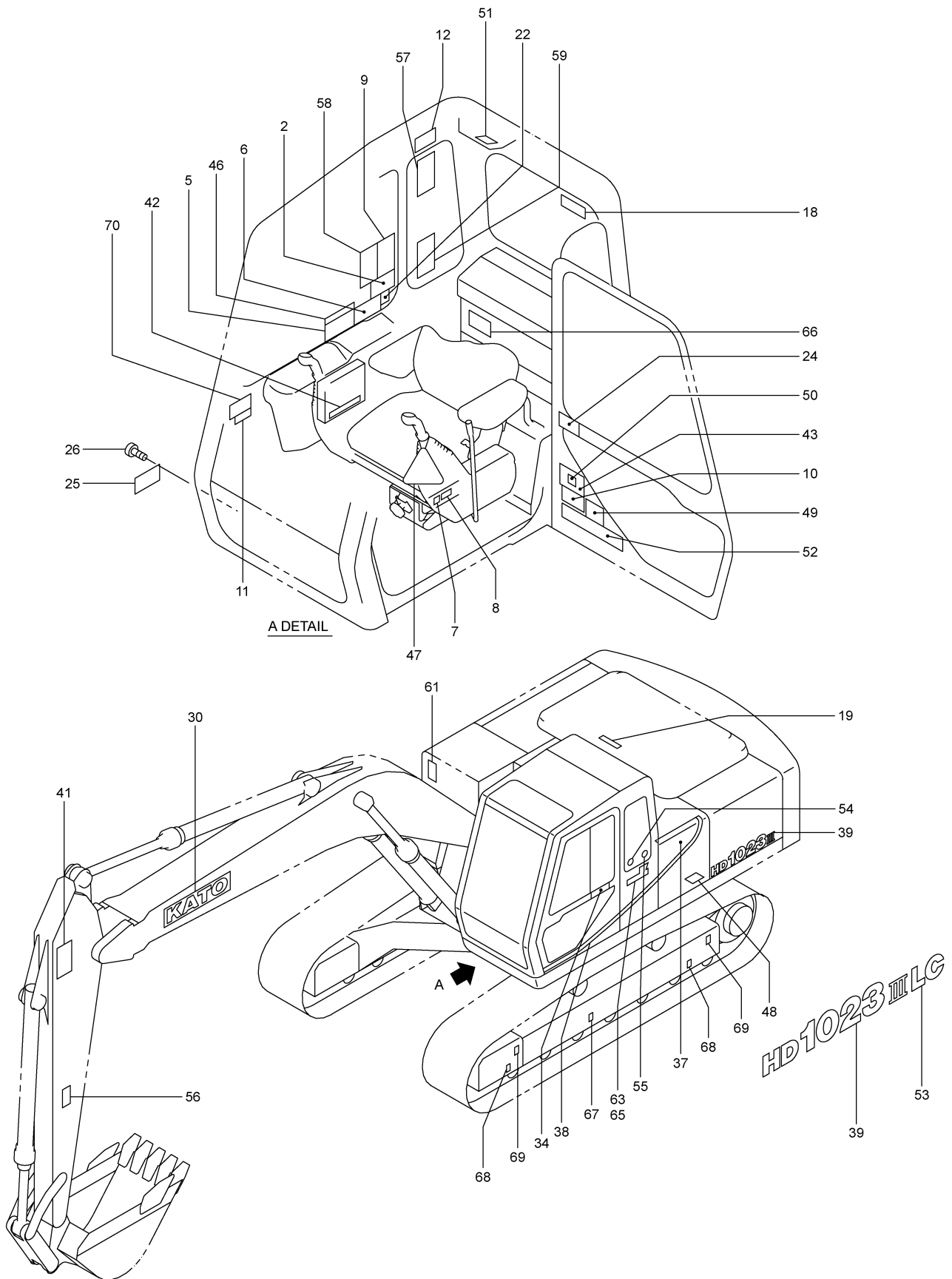

U01 947-7500002 ネームプレートアレンジ  
 NAME PLATE ARRANGE

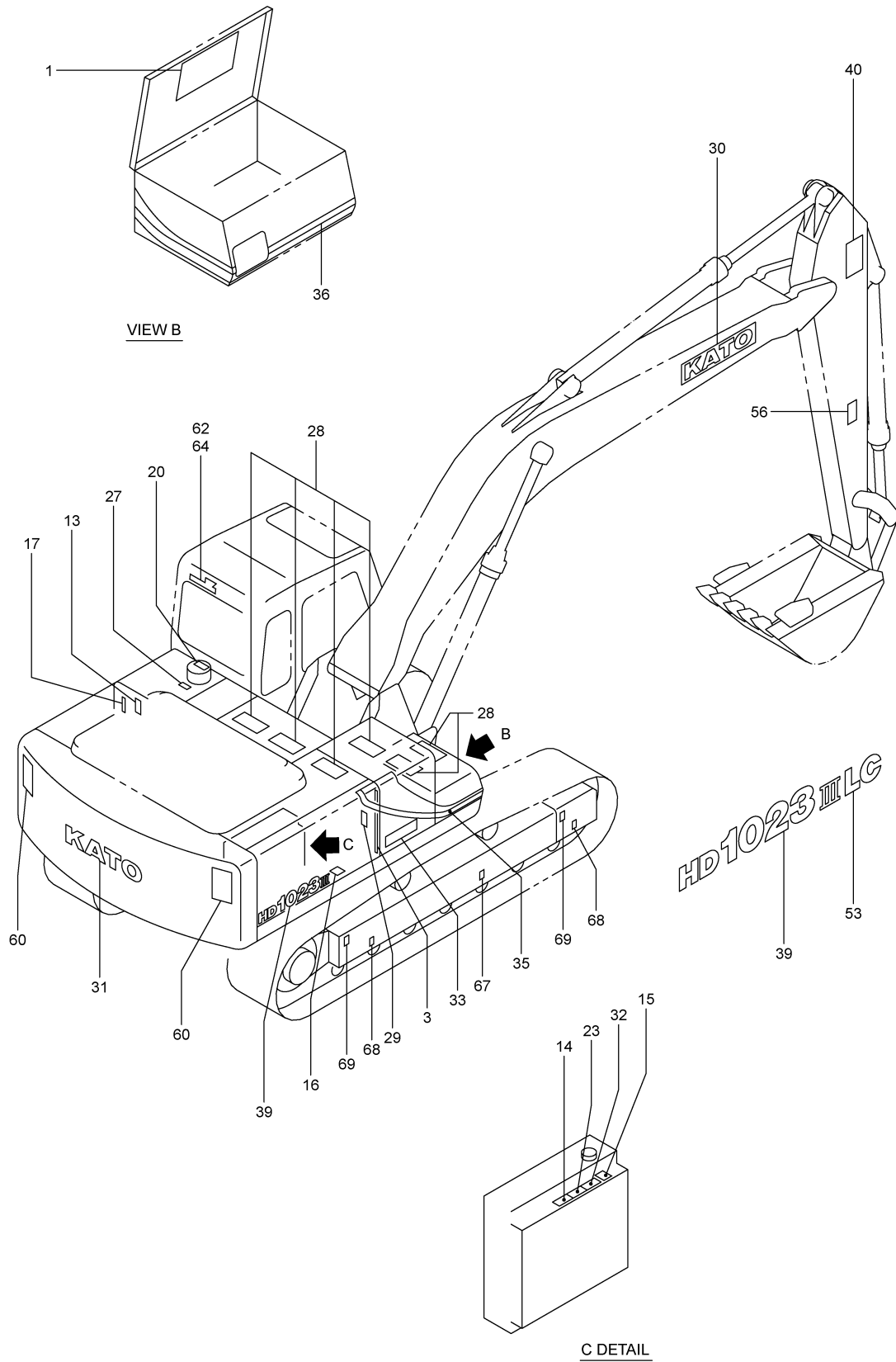



U01 947-7500002 ネームプレートアレンジメント  
NAME PLATE ARRANGE

符 号 REF.No.	部 品 番 号 PART No.	部 品 名 称	PART NAME	個 数 Q'ty	備 考 NOTE
0	947-75000000	ネームプレートアレンジメント	NAME PLATE ARRANGE		N. F. S.
1	947-75001000	プレート・ネーム	PLATE-NAME	1	1023-3 キュウユシ
2	947-75002000	プレート・ネーム	PLATE-NAME	1	シヨウ 1023-3
2	947-75003000	プレート・ネーム	PLATE-NAME	1	シヨウ 1023-3-LC
3	847-75004000	プレート・ネーム	PLATE-NAME	1	フェルレヘル
5	707-75005000	プレート・ネーム	PLATE-NAME	1	ソウサヨウリヨウ
5	707-75032000	プレート・ネーム	PLATE-NAME	1	ソウサヨウリヨウ
5	707-75033000	プレート・ネーム	PLATE-NAME	1	ソウサヨウリヨウ
6	707-75006000	プレート・ネーム	PLATE-NAME	1	イッパン チュウイ
7	707-75007000	プレート・ネーム	PLATE-NAME	1	レハ-ロック
8	001-81330014	ラベル・セーフティサイン	LABEL-SAFETY SIGN	1	ハサマレ チュウイ
9	001-81301007	ラベル・セーフティサイン	LABEL-SAFETY SIGN	1	デンセン チュウイ
10	707-75010000	プレート・ネーム	PLATE-NAME	1	ロンク-アーム
11	707-75011000	プレート・ネーム	PLATE-NAME	1	トレ-ラツミオロシ
12	707-75012000	プレート・ネーム	PLATE-NAME	1	ウインド-ロック
13	001-81325004	ラベル・セーフティサイン	LABEL-SAFETY SIGN	1	ハクハツ チュウイ
14	001-81320018	ラベル・セーフティサイン	LABEL-SAFETY SIGN	1	ヘルト チュウイ
15	707-75015000	プレート・ネーム	PLATE-NAME	1	ラジ-エ-タキャップ
16	707-75016000	プレート・ネーム	PLATE-NAME	1	ハ-ツテリ
17	057-75014000	プレート・ネーム	PLATE-NAME	1	サト-ウレヘル
18	707-75018000	プレート・ネーム	PLATE-NAME	1	ヒジ-ヨウダ-ツシュツ
19	001-81310011	ラベル・セーフティサイン	LABEL-SAFETY SIGN	1	テンラク チュウイ
20	767-75007000	プレート・ネーム	PLATE-NAME	1	リターンフィルタ
22	957-75405000	プレート・ネーム	PLATE-NAME	1	LLC (-15 ° C)
22	957-75406000	プレート・ネーム	PLATE-NAME	1	LLC (-30 ° C)
23	001-81320019	ラベル・セーフティサイン	LABEL-SAFETY SIGN	1	ファン チュウイ
24	617-75051000	プレート・ネーム	PLATE-NAME	1	トクテイジ-シュケンサ
25	997-75001000	プレート・ネーム	PLATE-NAME	1	セイゾウメイハン
26	304-75006000	リハ-ツト-スクリュ	RIVET-SCREW	4	
27	707-75040000	プレート・ネーム	PLATE-NAME	1	KV46
27	817-75018000	プレート・ネーム	PLATE-NAME	1	KV68
27	817-75019000	プレート・ネーム	PLATE-NAME	1	KV32
28	384-75004000	シート-ノンスリツフ	SHEET-NON SLIP	6	
29	001-81305006	ラベル・セーフティサイン	LABEL-SAFETY SIGN	1	ハ-ツテリケ-フル チュウイ
30	303-75031000	プレート・ネーム	PLATE-NAME	2	KATO
31	707-75017000	プレート・ネーム	PLATE-NAME	1	KATO (ウエイト)
32	001-81320002	ラベル・セーフティサイン	LABEL-SAFETY SIGN	1	コウオン チュウイ
33	707-75022000	プレート・ネーム	PLATE-NAME	1	SUPER EXCEED L
34	707-75023000	プレート・ネーム	PLATE-NAME	1	SUPER EXCEED M
35	727-75009000	プレート・ネーム	PLATE-NAME	1	ストライフ- R
36	847-75005000	プレート・ネーム	PLATE-NAME	1	ストライフ- F
37	727-75007000	プレート・ネーム	PLATE-NAME	1	ストライフ- R. L.
38	727-75008000	プレート・ネーム	PLATE-NAME	1	ストライフ- F. L.
39	947-75004000	プレート・ネーム	PLATE-NAME	2	HD1023-3
40	707-75029000	プレート・ネーム	PLATE-NAME	1	コーションストライフ- R
41	707-75030000	プレート・ネーム	PLATE-NAME	1	コーションストライフ- L
42	707-75031010	プレート・ネーム	PLATE-NAME	1	APC
43	297-75050000	プレート・コーション	PLATE-CAUTION	1	ハ-ケツフック
46	707-75034000	プレート・ネーム	PLATE-NAME	1	ソウサ チュウイ
47	707-75035000	プレート・ネーム	PLATE-NAME	1	ウンテンキンシ
48	707-75036000	プレート・ネーム	PLATE-NAME	1	ド-レンコック
49	617-75025010	プレート・ネーム	PLATE-NAME	1	フ-レ-カフィルタ チュウイ
50	647-75025000	プレート・ネーム	PLATE-NAME	1	ハ-ケツフック (スウチ)
51	707-75037000	プレート・ネーム	PLATE-NAME	1	オートロック
52	837-75004000	プレート・ネーム	PLATE-NAME	1	フィルタコウカン
53	937-75006000	プレート・ネーム	PLATE-NAME	2	LC
54	947-75005000	プレート・ネーム	PLATE-NAME	1	チョウテイソウオンカ-タ
55	857-75007000	プレート・ネーム	PLATE-NAME	1	2 シ-ハイガ-スタイサク
56	001-81300022	ラベル・セーフティサイン	LABEL-SAFETY SIGN	2	フロント チュウイ
57	001-81301020	ラベル・セーフティサイン	LABEL-SAFETY SIGN	1	マエマ- チュウイ
58	001-81301016	ラベル・セーフティサイン	LABEL-SAFETY SIGN	1	セフティロック
59	001-81300001	ラベル・セーフティサイン	LABEL-SAFETY SIGN	1	トリセツミヨ
60	001-81340015	ラベル・セーフティサイン	LABEL-SAFETY SIGN	2	センカイ チュウイ
61	001-81300010	ラベル・セーフティサイン	LABEL-SAFETY SIGN	1	ラッカ チュウイ
62	817-75014000	プレート・ネーム	PLATE-NAME	1	カイトイ L
63	817-75016000	プレート・ネーム	PLATE-NAME	1	カイトイ S
64	817-75015000	プレート・ネーム	PLATE-NAME	1	ヘビ- L
65	817-75017000	プレート・ネーム	PLATE-NAME	1	ヘビ- S
66	391-75025000	プレート・ネーム	PLATE-NAME	1	フロンカイシュウ-ハカイホウ
67	001-81320023	ラベル・セーフティサイン	LABEL-SAFETY SIGN	2	フ-ラク-チュウイ

U01 947-7500002 ネームプレートアレンジ  
NAME PLATE ARRANGE

符 号 REF.No.	部 品 番 号 PART No.	部 品 名 称	PART NAME	個 数 Qty	備 考 NOTE
68	997-75002000	フ° レート・ネーム	PLATE-NAME	4	ツリアケ° 仔
69	997-75003000	フ° レート・ネーム	PLATE-NAME	4	コティイチ
70	899-81202890	フ° レート・ネーム	PLATE-NAME	1	ソウサハ° タ° ル

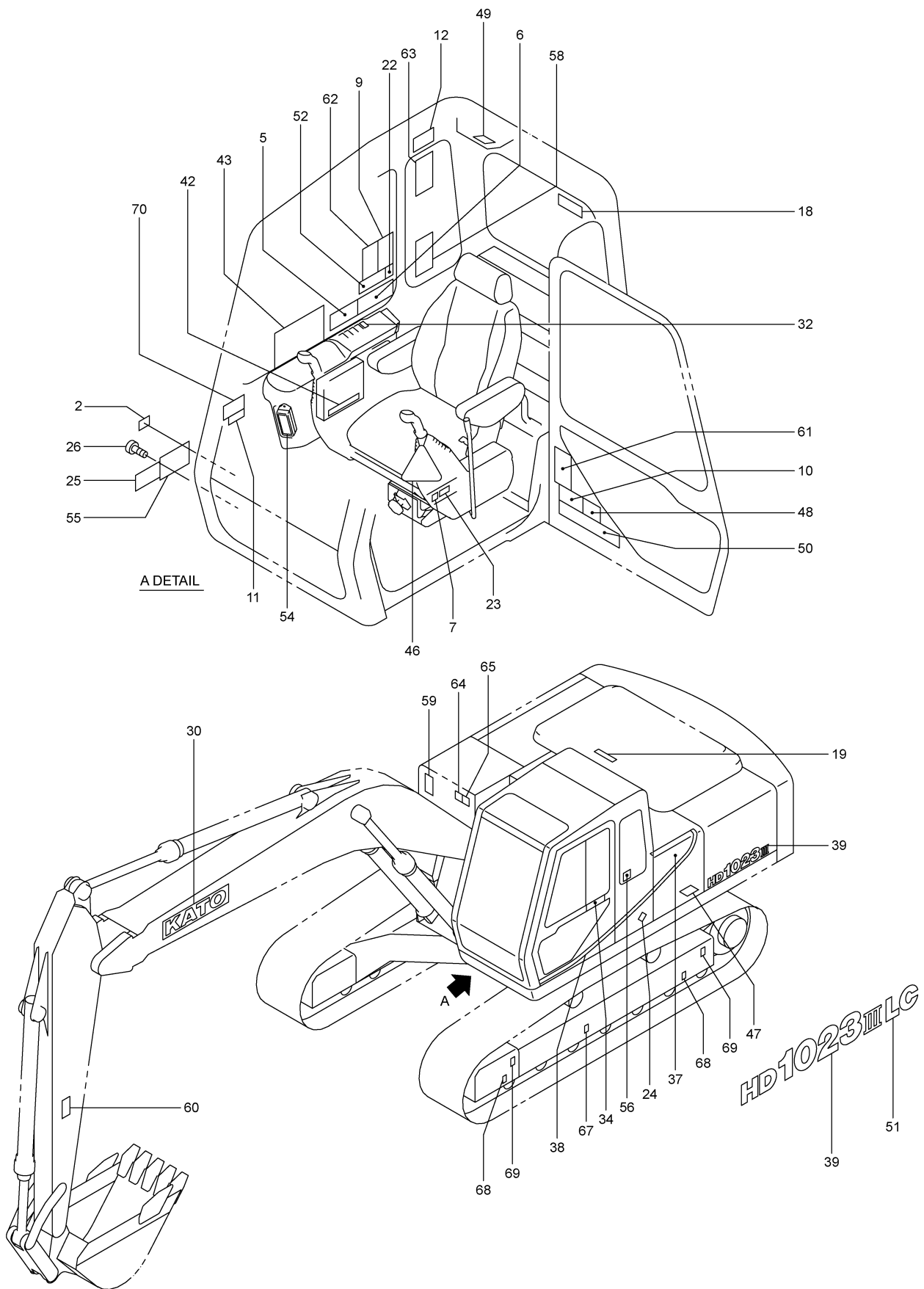

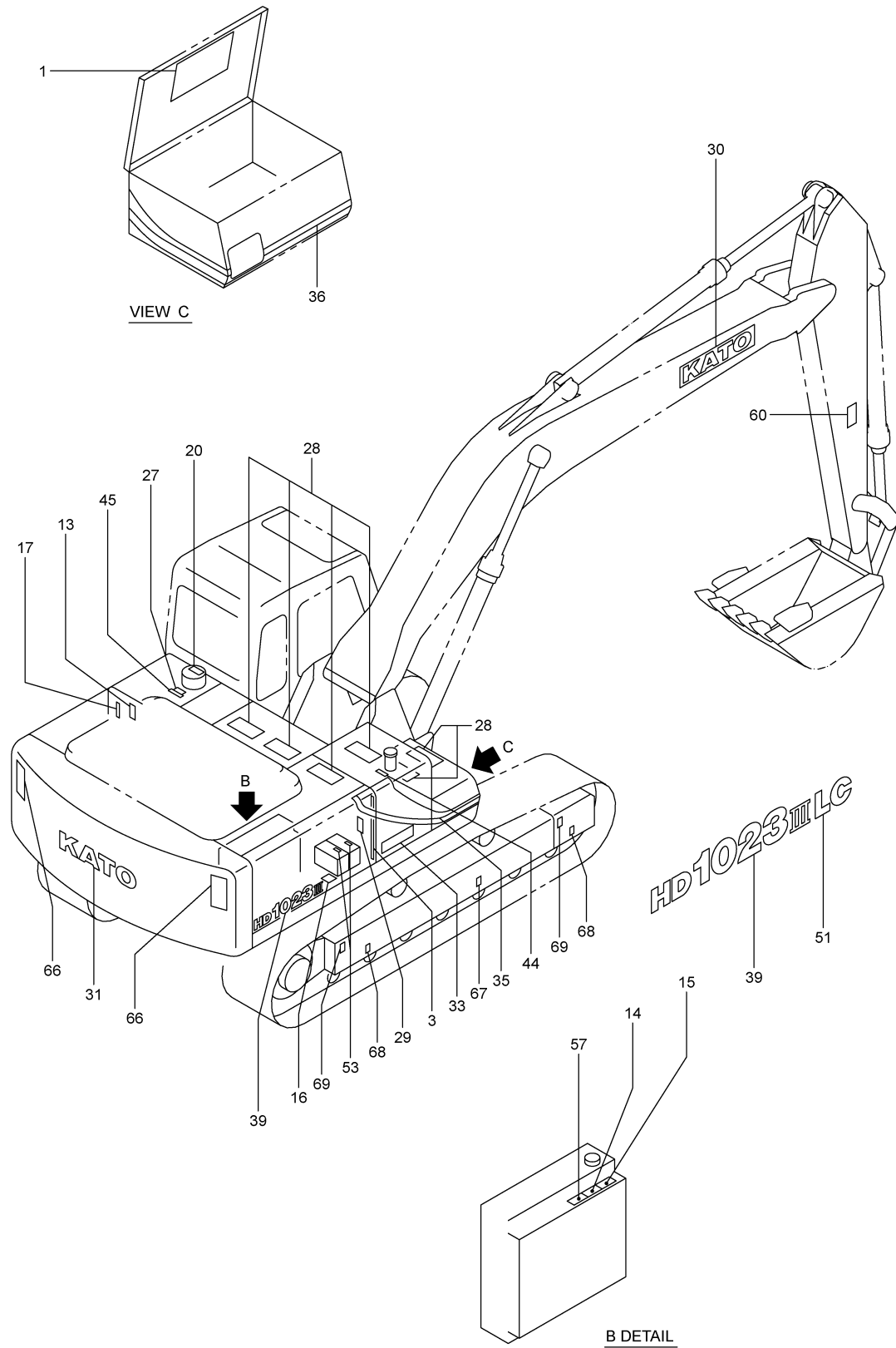

U02 947-7510004 ネームプレートアレンジメント  
NAME PLATE ARRANGE

(ENGLISH)

符 号 REF.No.	部 品 番 号 PART No.	部 品 名 称	PART NAME	個 数 Q'ty	備 考 NOTE
0	947-7510000	ネームプレートアレンジメント	NAME PLATE ARRANGE		N. F. S.
1	947-75101000	プレート・ネーム	PLATE-NAME	1	LUBRICATION
2	947-75105000	プレート・ネーム	PLATE-NAME	1	
3	847-75004000	プレート・ネーム	PLATE-NAME	1	FUEL LEVEL
5	707-75005000	プレート・ネーム	PLATE-NAME	1	OPERATION MANUAL
6	707-75103000	プレート・ネーム	PLATE-NAME	1	C:BEFORE OPERATION
7	707-75007000	プレート・ネーム	PLATE-NAME	1	LEVER LOCK
9	001-81303007	ラベル・セーフティサイン	LABEL-SAFETYSIGN	1	C:ELECTRIC WIRE
10	707-75106000	プレート・ネーム	PLATE-NAME	1	C:LONG ARM
11	707-75107000	プレート・ネーム	PLATE-NAME	1	C:TRAVELING DOWN
12	707-75108000	プレート・ネーム	PLATE-NAME	1	C:WINDOW LOCK
13	001-81326004	ラベル・セーフティサイン	LABEL-SAFETYSIGN	1	C:EXPLOSION
14	001-81322019	ラベル・セーフティサイン	LABEL-SAFETYSIGN	1	C:FAN
15	001-81322002	ラベル・セーフティサイン	LABEL-SAFETYSIGN	1	C:HIGH TEMP
16	707-75112000	プレート・ネーム	PLATE-NAME	1	BATTERY
17	057-75014000	プレート・ネーム	PLATE-NAME	1	H/O LEVEL
18	707-75113000	プレート・ネーム	PLATE-NAME	1	EMERGENCY EXIT
19	001-81312011	ラベル・セーフティサイン	LABEL-SAFETYSIGN	1	C:FALL OFF
20	767-75107000	プレート・ネーム	PLATE-NAME	1	C:RETURN FILTER
22	957-75405000	プレート・ネーム	PLATE-NAME	1	LLC(-15°C)
22	957-75406000	プレート・ネーム	PLATE-NAME	1	LLC(-30°C)
23	001-81332014	ラベル・セーフティサイン	LABEL-SAFETYSIGN	1	C:CRUSH
24	127-75102000	プレート・ネーム	PLATE-NAME	1	INDETIFICATION PLATE
25	997-75001000	プレート・ネーム	PLATE-NAME	1	SERIAL NO.
25	997-75101000	プレート・ネーム	PLATE-NAME	1	SERIAL NO. (CE)
26	304-75006000	リベット・スクリュ	RIVET-SCREW	4	
27	204-75117000	プレート・ネーム	PLATE-NAME	1	100
27	817-75107000	プレート・ネーム	PLATE-NAME	1	KV68
27	817-75108000	プレート・ネーム	PLATE-NAME	1	KV46
27	817-75109000	プレート・ネーム	PLATE-NAME	1	KV32
28	384-75004000	シート・ノンスリッパ	SHEET-NON SLIP	6	
29	001-81306006	ラベル・セーフティサイン	LABEL-SAFETYSIGN	1	C:ELECTRICAL SHOCK
30	303-75031000	プレート・ネーム	PLATE-NAME	2	KATO
31	707-75017000	プレート・ネーム	PLATE-NAME	1	KATO(WEIGHT)
32	707-75116000	プレート・ネーム	PLATE-NAME	1	SWING LOCK
33	707-75022000	プレート・ネーム	PLATE-NAME	1	SUPER EXCEED L
34	707-75023000	プレート・ネーム	PLATE-NAME	1	SUPER EXCEED M
35	727-75009000	プレート・ネーム	PLATE-NAME	1	STRIPE R
36	847-75005000	プレート・ネーム	PLATE-NAME	1	STRIPE F
37	727-75007000	プレート・ネーム	PLATE-NAME	1	STRIPE R. L.
38	727-75008000	プレート・ネーム	PLATE-NAME	1	STRIPE F. L.
39	947-75004000	プレート・ネーム	PLATE-NAME	2	HD1023-3
42	707-75031010	プレート・ネーム	PLATE-NAME	1	APC
43	947-75102000	プレート・ネーム	PLATE-NAME	1	LIFTING CAPACITIES
43	947-75103000	プレート・ネーム	PLATE-NAME	1	LIFTING(LC)
44	047-74902000	プレート・ネーム	PLATE-NAME	1	FUEL ONLY
45	047-74903000	プレート・ネーム	PLATE-NAME	1	H/O ONLY
46	707-75118000	プレート・ネーム	PLATE-NAME	1	DON'T OPERATE
47	707-75119000	プレート・ネーム	PLATE-NAME	1	DRAIN PLUG
48	707-75141000	プレート・ネーム	PLATE-NAME	1	C:BREAKER FILTER
49	707-75037000	プレート・ネーム	PLATE-NAME	1	AUTO LOCK
50	837-75104000	プレート・ネーム	PLATE-NAME	1	REP. FILTER ELEMENT
51	937-75006000	プレート・ネーム	PLATE-NAME	2	LC
52	707-75121000	プレート・ネーム	PLATE-NAME	1	UNDERFOOT CONDITION
53	707-75122000	プレート・ネーム	PLATE-NAME	2	D:BATTERY
54	707-75123010	プレート・ネーム	PLATE-NAME	1	FUSE
55	737-75103000	プレート・ネーム	PLATE-NAME	1	LOADING METHOD
56	297-75109000	プレート・ネーム	PLATE-NAME	1	CE
57	001-81322018	ラベル・セーフティサイン	LABEL-SAFETYSIGN	1	C:BELT DRIVE
58	001-81302001	ラベル・セーフティサイン	LABEL-SAFETYSIGN	1	READ THE I/M
59	001-81302010	ラベル・セーフティサイン	LABEL-SAFETYSIGN	1	C:FALL OFF
60	001-81302022	ラベル・セーフティサイン	LABEL-SAFETYSIGN	2	C:FRONT ATTACHMENT
61	297-75118000	プレート・ネーム	PLATE-NAME	1	C:NO RIDE TOGETHER
62	001-81303016	ラベル・セーフティサイン	LABEL-SAFETYSIGN	1	C:SAFETY LOCK
63	001-81303020	ラベル・セーフティサイン	LABEL-SAFETYSIGN	1	C:FRONT WINDOW
64	297-75107000	プレート・ネーム	PLATE-NAME	1	LPA
65	727-75111000	プレート・ネーム	PLATE-NAME	1	LWA
66	001-81342015	ラベル・セーフティサイン	LABEL-SAFETYSIGN	2	C:SWING
67	001-81322023	ラベル・セーフティサイン	LABEL-SAFETYSIGN	2	C:PLUG
68	997-75002000	プレート・ネーム	PLATE-NAME	4	HOISTING POSITION

U02 947-75100004 ネームプレートアレンジメント  
 NAME PLATE ARRANGE

(ENGLISH)

符 号 REF.No.	部 品 番 号 PART No.	部 品 名 称	PART NAME	個 数 Qty	備 考 NOTE
69	997-75003000	フ レート・ネーム	PLATE-NAME	4	FIXING POSITION
70	899-81203092	フ レート・ネーム	PLATE-NAME	1	C:CONTROL PEDAL

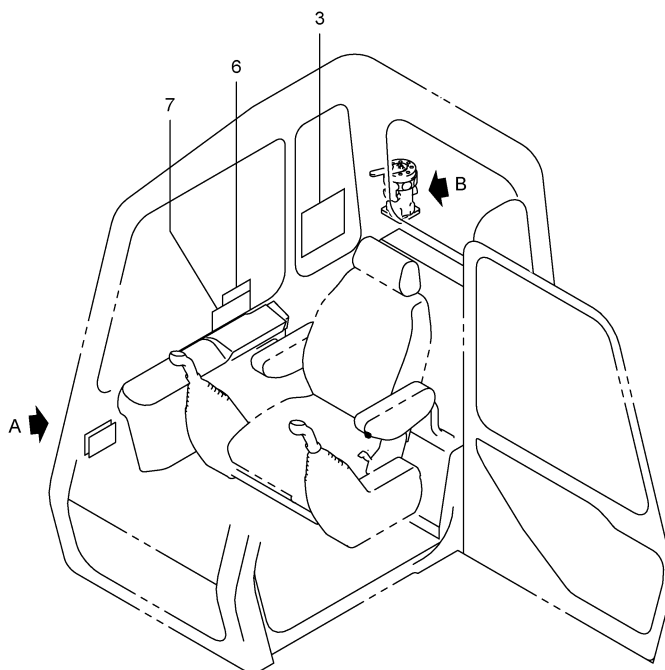
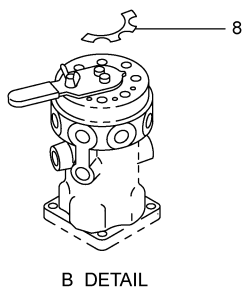
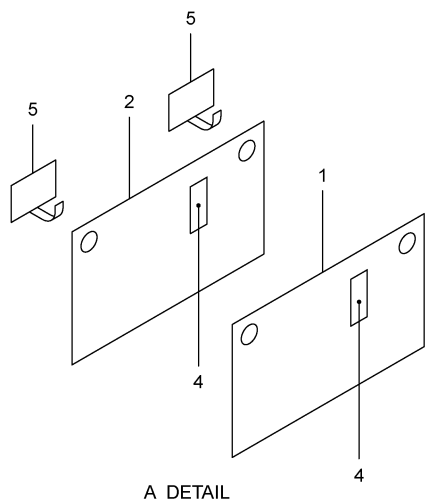

6,2007-LD  
837-753-12

符号 REF.No.	部品番号 PART No.	部品名称	PART NAME	個数 Qty	備考 NOTE
0	837-75300010	ネームプレートアレンジメント	NAME PLATE ARRANGE		N. F. S.
1	837-75301000	プレート・ネーム	PLATE-NAME	1	
1	837-75304000	プレート・ネーム	PLATE-NAME	1	エイブン
2	837-75302000	プレート・ネーム	PLATE-NAME	1	
2	837-75305000	プレート・ネーム	PLATE-NAME	1	エイブン
3	837-75303000	プレート・ネーム	PLATE-NAME	1	マルチレバー
3	837-75306000	プレート・ネーム	PLATE-NAME	1	マルチレバー エイ
4	767-75302000	プレート・ネーム	PLATE-NAME	4	ドーナツソウサ
5	683-77705000	ヘッドツフル	PETEEPLE	2	
6	707-75011000	プレート・ネーム	PLATE-NAME	1	トレーラツミオロシ
6	707-75107000	プレート・ネーム	PLATE-NAME	1	トレーラツミオロシ
7	899-81202890	プレート・ネーム	PLATE-NAME	1	ソウサヘッド
7	899-81203092	プレート・ネーム	PLATE-NAME	1	ソウサヘッド
8	837-75307000	プレート・ネーム	PLATE-NAME	1	マルチレバー エイ

***See next page*** 



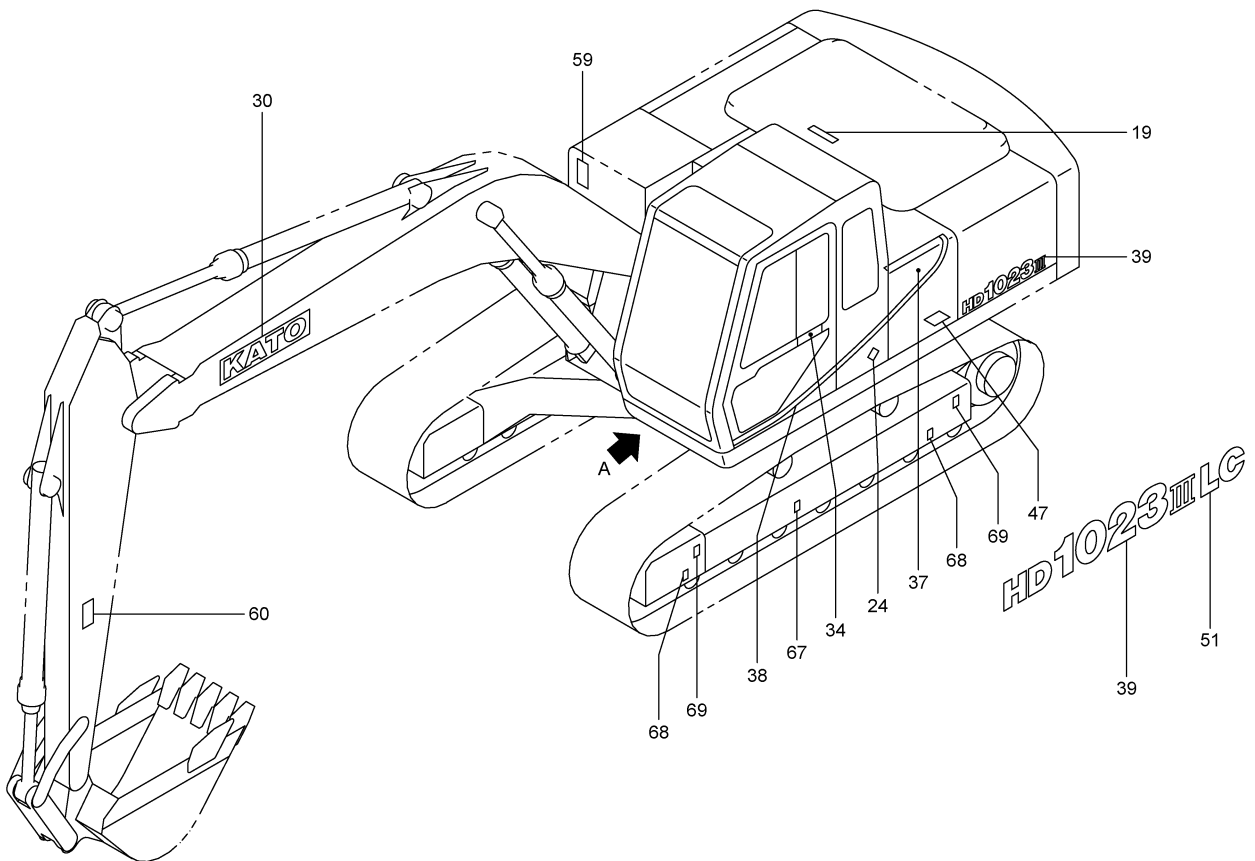
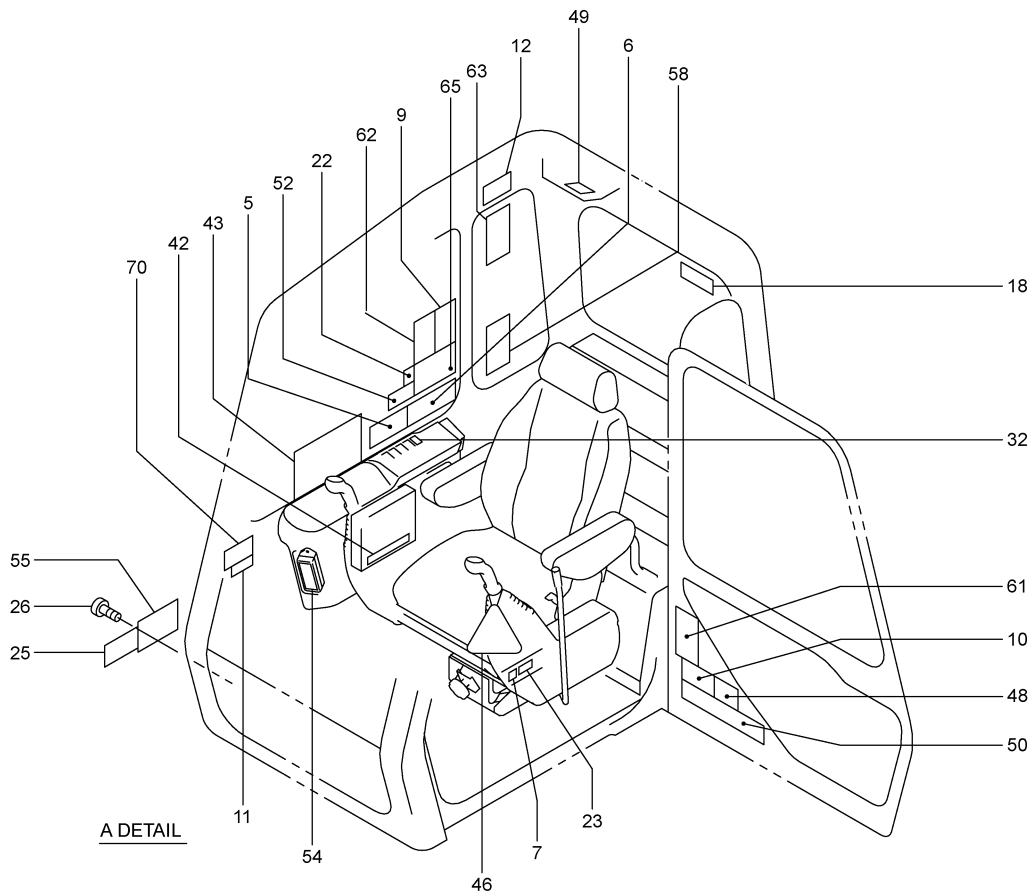

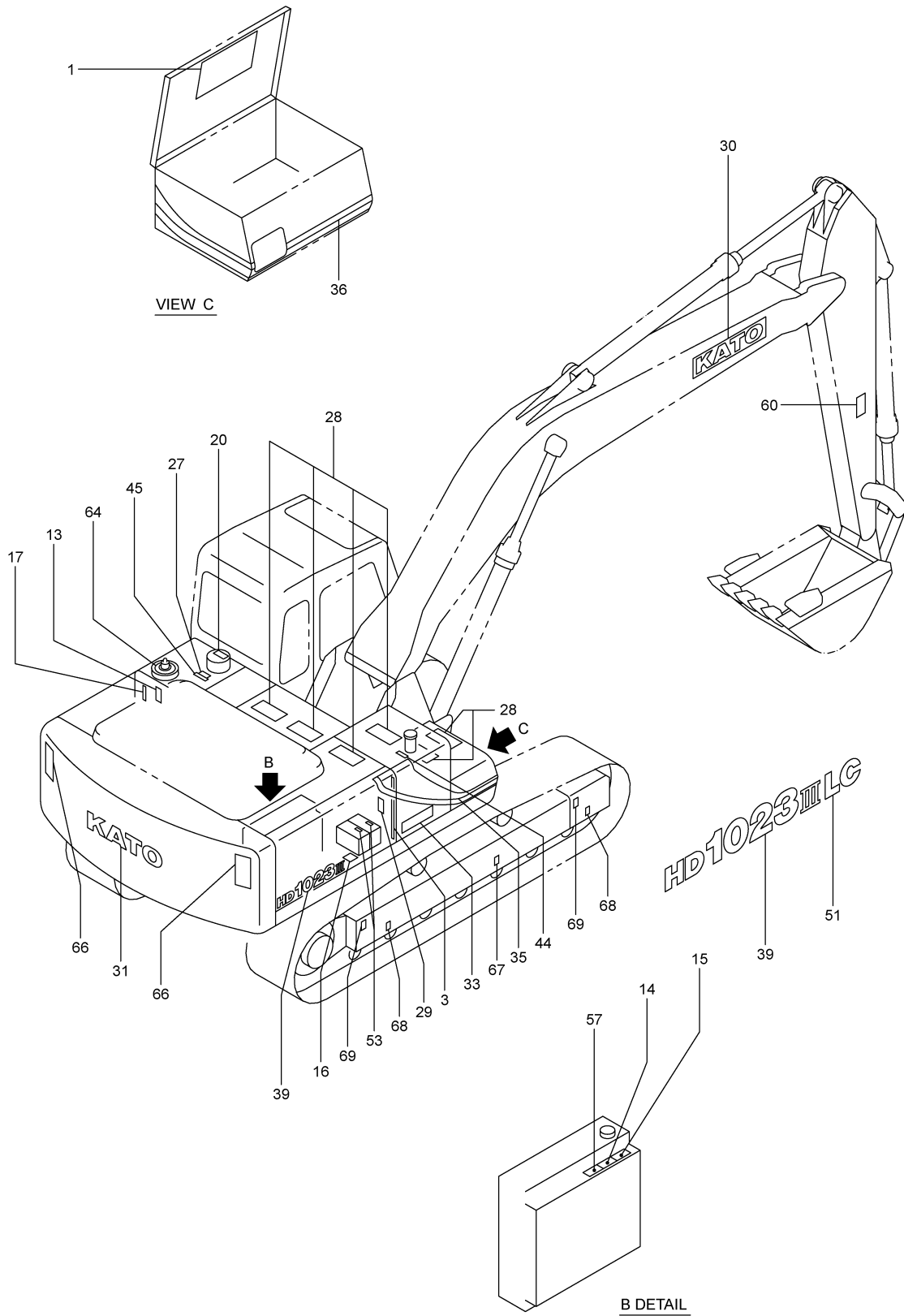

U04 947-75400004 ネームプレートアレンジメント  
NAME PLATE ARRANGE

(CHINESE)

符 号 REF.No.	部 品 番 号 PART No.	部 品 名 称	PART NAME	個 数 Q'ty	備 考 NOTE
0	947-75400000	ネームプレートアレンジメント	NAME PLATE ARRANGE		N. F. S.
1	947-75401000	プレート・ネーム	PLATE-NAME	1	LUBRICATION
3	847-75004000	プレート・ネーム	PLATE-NAME	1	FUEL LEVEL
5	707-75005000	プレート・ネーム	PLATE-NAME	1	OPERATION MANUAL
6	707-75403000	プレート・ネーム	PLATE-NAME	1	C:BEFORE OPERATION
7	707-75007000	プレート・ネーム	PLATE-NAME	1	LEVER LOCK
9	001-81303007	ラベル・セーフティサイン	LABEL-SAFETYSIGN	1	C:ELECTRIC WIRE
10	707-75406000	プレート・ネーム	PLATE-NAME	1	C:LONG ARM
11	707-75407000	プレート・ネーム	PLATE-NAME	1	C:TRAVELING DOWN
12	707-75408000	プレート・ネーム	PLATE-NAME	1	C:WINDOW LOCK
13	001-81326004	ラベル・セーフティサイン	LABEL-SAFETYSIGN	1	C:EXPLOSION
14	001-81322019	ラベル・セーフティサイン	LABEL-SAFETYSIGN	1	C:FAN
15	001-81322002	ラベル・セーフティサイン	LABEL-SAFETYSIGN	1	C:HIGH TEMP
16	707-75412000	プレート・ネーム	PLATE-NAME	1	BATTERY
17	057-75014000	プレート・ネーム	PLATE-NAME	1	H/O LEVEL
18	707-75413000	プレート・ネーム	PLATE-NAME	1	EMERGENCY EXIT
19	001-81312011	ラベル・セーフティサイン	LABEL-SAFETYSIGN	1	C:FALL OFF
20	837-75404000	プレート・ネーム	PLATE-NAME	1	C:RETURN FILTER
22	957-75405000	プレート・ネーム	PLATE-NAME	1	LLC(-15°C)
22	957-75406000	プレート・ネーム	PLATE-NAME	1	LLC(-30°C)
23	001-81332014	ラベル・セーフティサイン	LABEL-SAFETYSIGN	1	C:CRUSH
24	127-75102000	プレート・ネーム	PLATE-NAME	1	INDETIFICATION PLATE
25	997-75001000	プレート・ネーム	PLATE-NAME	1	SERIAL NO.
26	304-75006000	リハット・スクリュー	RIVET-SCREW	4	
27	204-75117000	プレート・ネーム	PLATE-NAME	1	100
27	817-75107000	プレート・ネーム	PLATE-NAME	1	KV68
27	817-75108000	プレート・ネーム	PLATE-NAME	1	KV46
27	817-75109000	プレート・ネーム	PLATE-NAME	1	KV32
28	384-75004000	シート・ノンスリッパ	SHEET-NON SLIP	6	
29	001-81306006	ラベル・セーフティサイン	LABEL-SAFETYSIGN	1	C:ELECTRICAL SHOCK
30	303-75031000	プレート・ネーム	PLATE-NAME	2	KATO
31	707-75017000	プレート・ネーム	PLATE-NAME	1	KATO(WEIGHT)
32	707-75418000	プレート・ネーム	PLATE-NAME	1	SWING LOCK
33	707-75022000	プレート・ネーム	PLATE-NAME	1	SUPER EXCEED L
34	707-75023000	プレート・ネーム	PLATE-NAME	1	SUPER EXCEED M
35	727-75009000	プレート・ネーム	PLATE-NAME	1	STRIPE R
36	847-75005000	プレート・ネーム	PLATE-NAME	1	STRIPE F
37	727-75007000	プレート・ネーム	PLATE-NAME	1	STRIPE R. L.
38	727-75008000	プレート・ネーム	PLATE-NAME	1	STRIPE F. L.
39	947-75004000	プレート・ネーム	PLATE-NAME	2	HD1023-3
42	707-75031010	プレート・ネーム	PLATE-NAME	1	APC
43	947-75402000	プレート・ネーム	PLATE-NAME	1	LIFTING CAPACITIES
43	947-75403000	プレート・ネーム	PLATE-NAME	1	LIFTING(LC)
44	227-75205000	プレート・ネーム	PLATE-NAME	1	FUEL ONLY
45	227-75206000	プレート・ネーム	PLATE-NAME	1	H/O ONLY
46	957-75404000	プレート・ネーム	PLATE-NAME	1	DON'T OPERATE
47	707-75416000	プレート・ネーム	PLATE-NAME	1	DRAIN PLUG
48	707-75423000	プレート・ネーム	PLATE-NAME	1	BREAKER FILTER
49	707-75037000	プレート・ネーム	PLATE-NAME	1	AUTO LOCK
50	837-75407000	プレート・ネーム	PLATE-NAME	1	REP. FILTER ELEMENT
51	937-75006000	プレート・ネーム	PLATE-NAME	2	LC
52	587-75304000	プレート・ネーム	PLATE-NAME	1	UNDERFOOT CONDITION
53	707-75122000	プレート・ネーム	PLATE-NAME	2	D:BATTERY
54	707-75419000	プレート・ネーム	PLATE-NAME	1	FUSE
55	847-75404000	プレート・ネーム	PLATE-NAME	1	LOADING METHOD
57	001-81322018	ラベル・セーフティサイン	LABEL-SAFETYSIGN	1	C:BELT DRIVE
58	001-81302001	ラベル・セーフティサイン	LABEL-SAFETYSIGN	1	READ THE I/M
59	001-81302010	ラベル・セーフティサイン	LABEL-SAFETYSIGN	1	C:FALL OFF
60	001-81302022	ラベル・セーフティサイン	LABEL-SAFETYSIGN	2	C:FRONT ATTACHMENT
61	297-75118000	プレート・ネーム	PLATE-NAME	1	C:NO RIDE TOGETHER
62	001-81303016	ラベル・セーフティサイン	LABEL-SAFETYSIGN	1	C:SAFETY LOCK
63	001-81303020	ラベル・セーフティサイン	LABEL-SAFETYSIGN	1	C:FRONT WINDOW
64	957-75407000	プレート・ネーム	PLATE-NAME	1	C:BREATHER-AIR
65	957-75408000	プレート・ネーム	PLATE-NAME	1	C:AUTOMATIC CORRECTION
66	001-81342015	ラベル・セーフティサイン	LABEL-SAFETYSIGN	2	C:SWING
67	001-81322023	ラベル・セーフティサイン	LABEL-SAFETYSIGN	2	C:PLUG
68	997-75002000	プレート・ネーム	PLATE-NAME	4	HOISTING POSITION
69	997-75003000	プレート・ネーム	PLATE-NAME	4	FIXING POSITION
70	899-81203194	プレート・ネーム	PLATE-NAME	1	C:CONTROL PEDAL

工具&その他  
V. TOOLS & OTHERS

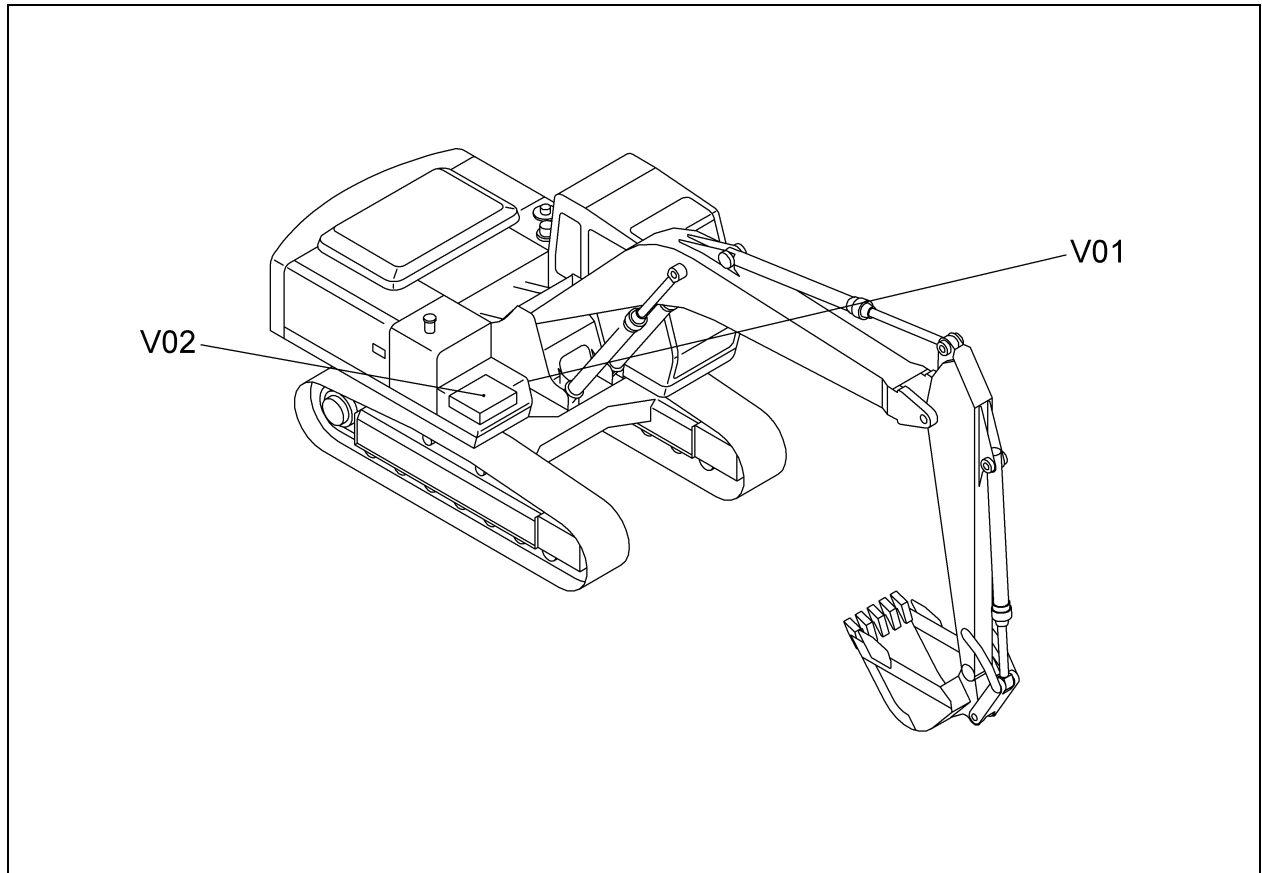

[837V000]S

- |     |              |                      |
|-----|--------------|----------------------|
| V01 | 847-89500002 | ツール ボックス<br>TOOL BOX |
| V02 | 937-89900000 | ツール セット<br>TOOL SET  |



V01 847-8950002 ツール ホックス  
TOOL BOX

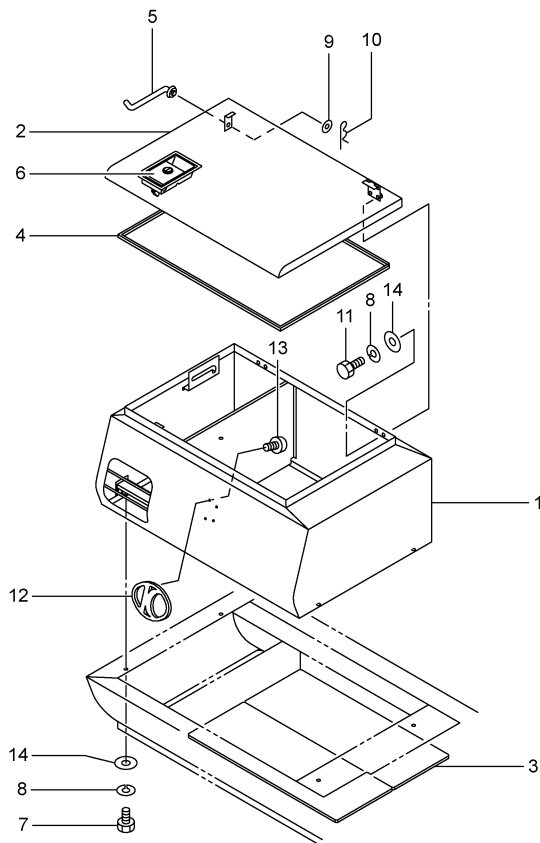

2,2006-LD  
847-895-02

符 号 REF.No.	部 品 番 号 PART No.	部 品 名 称	PART NAME	個 数 Qty	備 考 NOTE
0	847-89500000	ツール ホックス	TOOL BOX		N. F. S.
1	847-89501000	ホックス	BOX	1	
2	707-89502000	カバー	COVER	1	
3	707-89503010	マット	MAT	1	
4	997-89500225	トリム	TRIM	1	
5	617-89505000	ステー	STAY	1	
6	739-50100043	ロック・ドア	LOCK-DOOR	1	
7	001-10308020	ボルト	BOLT	4	
8	001-12108003	ワッシャ・スプリング	WASHER-SPRING	8	
9	237-71029010	ワッシャ	WASHER	1	
10	001-20410000	ピン・スナップ	PIN-SNAP	1	
11	001-10308016	ボルト	BOLT	4	
12	183-75005010	オーナメント	OWNERMENT	1	
13	707-89505000	スクリュ・タツピン	SCREW-TAPPING	4	
14	001-12608000	ワッシャ	WASHER	8	

V02 937-8990000 ツール セット  
TOOL SET

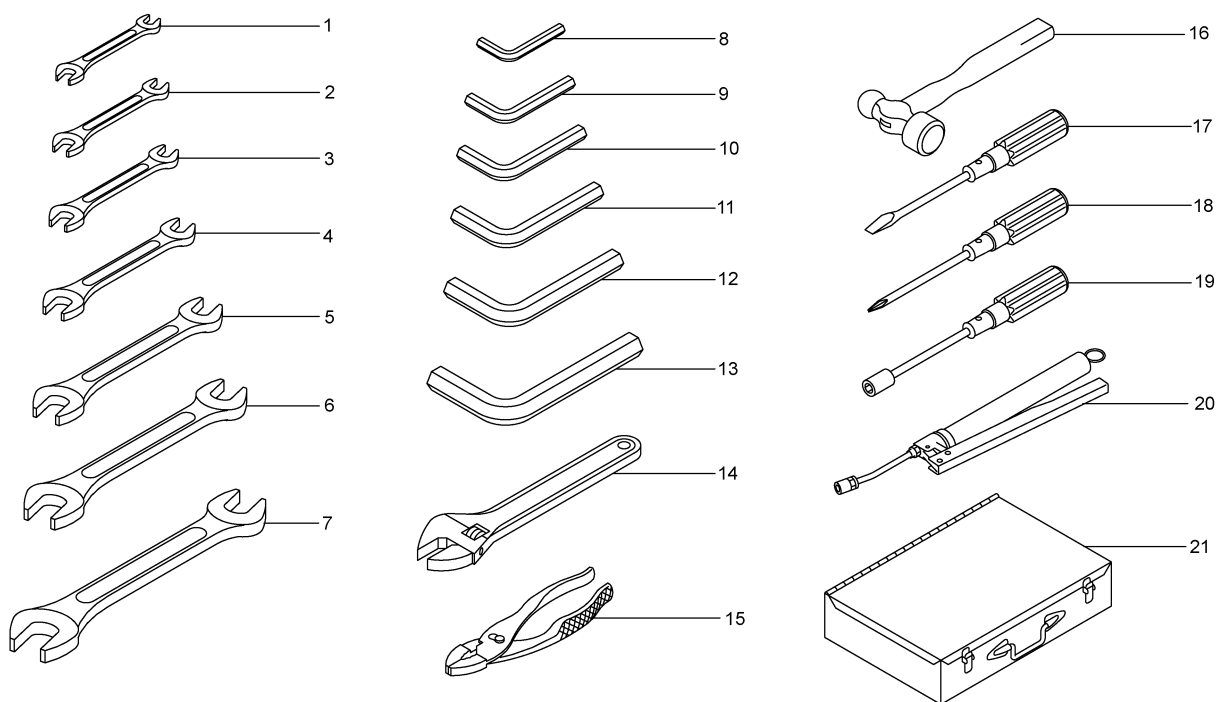

1,2003-LD  
937-899-00

符 号 REF. No.	部 品 番 号 PART No.	部 品 名 称	PART NAME	個 数 Q'ty	備 考 NOTE
0	937-89900000	ツール セット	TOOL SET	1 SET	
1	034-89901000	スハ°ナ・オーフ°ンエント°	SPANNER-OPEN END	1	10X13
2	034-89902000	スハ°ナ・オーフ°ンエント°	SPANNER-OPEN END	1	14X17
3	034-89903000	スハ°ナ・オーフ°ンエント°	SPANNER-OPEN END	1	19X22
4	034-89904000	スハ°ナ・オーフ°ンエント°	SPANNER-OPEN END	1	24X27
5	034-89905000	スハ°ナ・オーフ°ンエント°	SPANNER-OPEN END	1	30X32
6	034-89906000	スハ°ナ・オーフ°ンエント°	SPANNER-OPEN END	1	32X36
7	034-89907000	スハ°ナ・オーフ°ンエント°	SPANNER-OPEN END	1	36X41
8	317-89901000	スハ°ナ・ヘキサコ°ンキー	SPANNER-HEXAGON KEY	1	4
9	354-89902000	スハ°ナ・ヘキサコ°ンキー	SPANNER-HEXAGON KEY	1	5
10	354-89903000	スハ°ナ・ヘキサコ°ンキー	SPANNER-HEXAGON KEY	1	6
11	034-89909000	スハ°ナ・ヘキサコ°ンキー	SPANNER-HEXAGON KEY	1	8
12	034-89910000	スハ°ナ・ヘキサコ°ンキー	SPANNER-HEXAGON KEY	1	10
13	034-89911000	スハ°ナ・ヘキサコ°ンキー	SPANNER-HEXAGON KEY	1	17
14	034-89913000	スハ°ナ・アシ°ヤスタブル	SPANNER-ADJUSTABLE	1	250
15	034-89917000	フ°ライヤ	PLIER	1	200
16	317-89902000	ハンマ	HAMMER	1	2 POUND
17	034-89929000	ト°ライバ°・スクリュ (-)	DRIVER-SCREW (-)	1	125
18	034-89931000	ト°ライバ°・スクリュ (+)	DRIVER-SCREW (+)	1	100
19	034-89933000	ト°ライバ°・ホ°ツクス	DRIVER-BOX	1	10
20	034-89936030	ガ°ン°ク°リース	GUN-GREASE	1	CH-650
20	034-89950000	ガ°ン°ク°リース	GUN-GREASE	1	GC-57K (EXPORT)
21	707-89901000	ホ°ツクス°ツール	BOX-TOOL	1	

クレーンアタッチメント  
**W. CRANE ATTACHMENT**

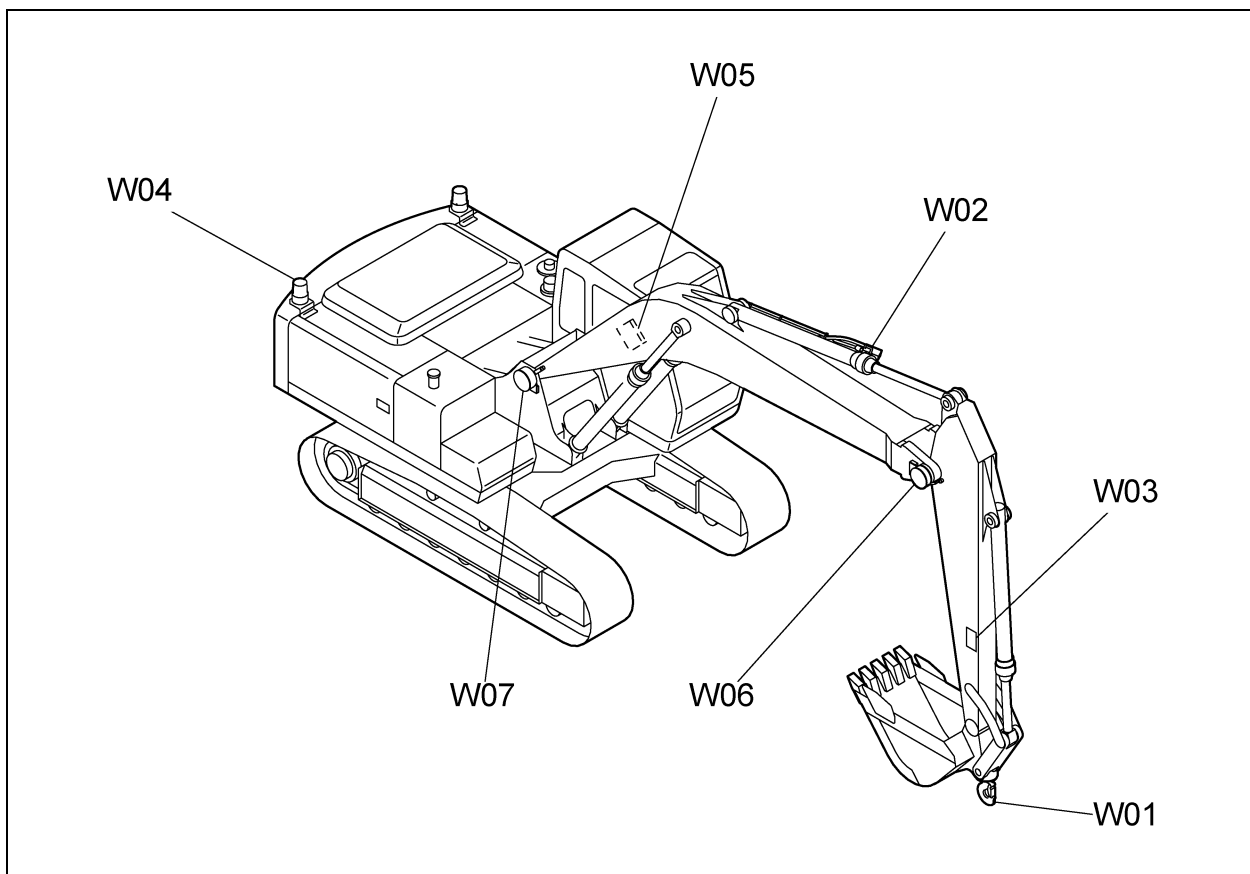

[947W000]S

W01	737-42700030	フック HOOK	(OPTION)
W02	847-65000011	パイピング (ブーム・クレーン) PIPING(BOOM CRANE)	(OPTION)
W03	947-75600001	ネームプレートアライメント NAME PLATE ARRANGE	(OPTION)
W04	947-78700000	電気的イキブメント ELECTRIC EQUIPMENT	(OPTION)
W05	947-82500000	アングルインジケータ ANGLE INDICATOR	(OPTION)
W06	947-83000000	ポテンシオメータ (アーム) POTENTIOMETER(ARM)	(OPTION)
W07	947-83100002	ポテンシオメータ (ブーム) POTENTIOMETER(BOOM)	(OPTION)

**W**





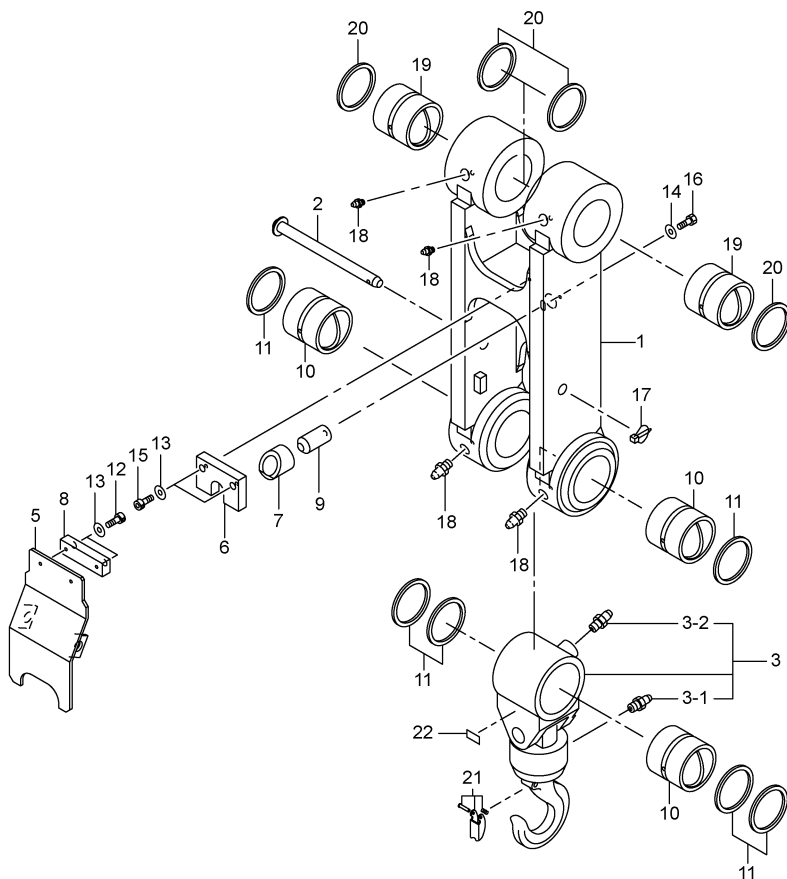

9,2007-LD  
737-427-30

符 号 REF.No.	部 品 番 号 PART No.	部 品 名 称	PART NAME	個 数 Qty	備 考 NOTE
0	737-42700030	フック	HOOK		N. F. S.
1	737-42701000	リンク	LINK	1	
2	707-42704000	ピン	PIN	1	
3	707-42700130	フック	HOOK	1	
-1	707-42713000	ニツフル・ケ・リース	NIPPLE-GREASE	1	
-2	001-60101001	ニツフル・ケ・リース	NIPPLE-GREASE	1	
5	707-42708000	カバー	COVER	1	
6	727-42706010	ラハ・クッション	RUBBER-CUSHION	1	
7	727-42707010	ラハ・クッション	RUBBER-CUSHION	1	
8	727-42708000	ラハ・クッション	RUBBER-CUSHION	1	
9	727-42710000	ピン	PIN	1	
10	707-42011000	ブッシュ	BUSHING	3	
11	304-41614000	シール・ダスト	SEAL-DUST	6	
12	001-10506020	ボルト・ヘキサゴンソケット	BOLT-HEXAGON SOCKET	2	
13	001-12206000	ワッシャ	WASHER	4	
14	001-12610000	ワッシャ	WASHER	1	
15	001-10506025	ボルト・ヘキサゴンソケット	BOLT-HEXAGON SOCKET	2	
16	001-10310020	ボルト	BOLT	1	
17	001-20525000	ピン・クイック	PIN-QUICK	1	
18	001-60101001	ニツフル・ケ・リース	NIPPLE-GREASE	4	
19	737-42006000	ブッシュ	BUSHING	2	
20	097-42012000	シール・ダスト	SEAL-DUST	4	
21	707-42711010	ラッチ	LATCH	1	
22	707-42712000	プレート・ネーム	PLATE-NAME	1	ツリアケカシユウ

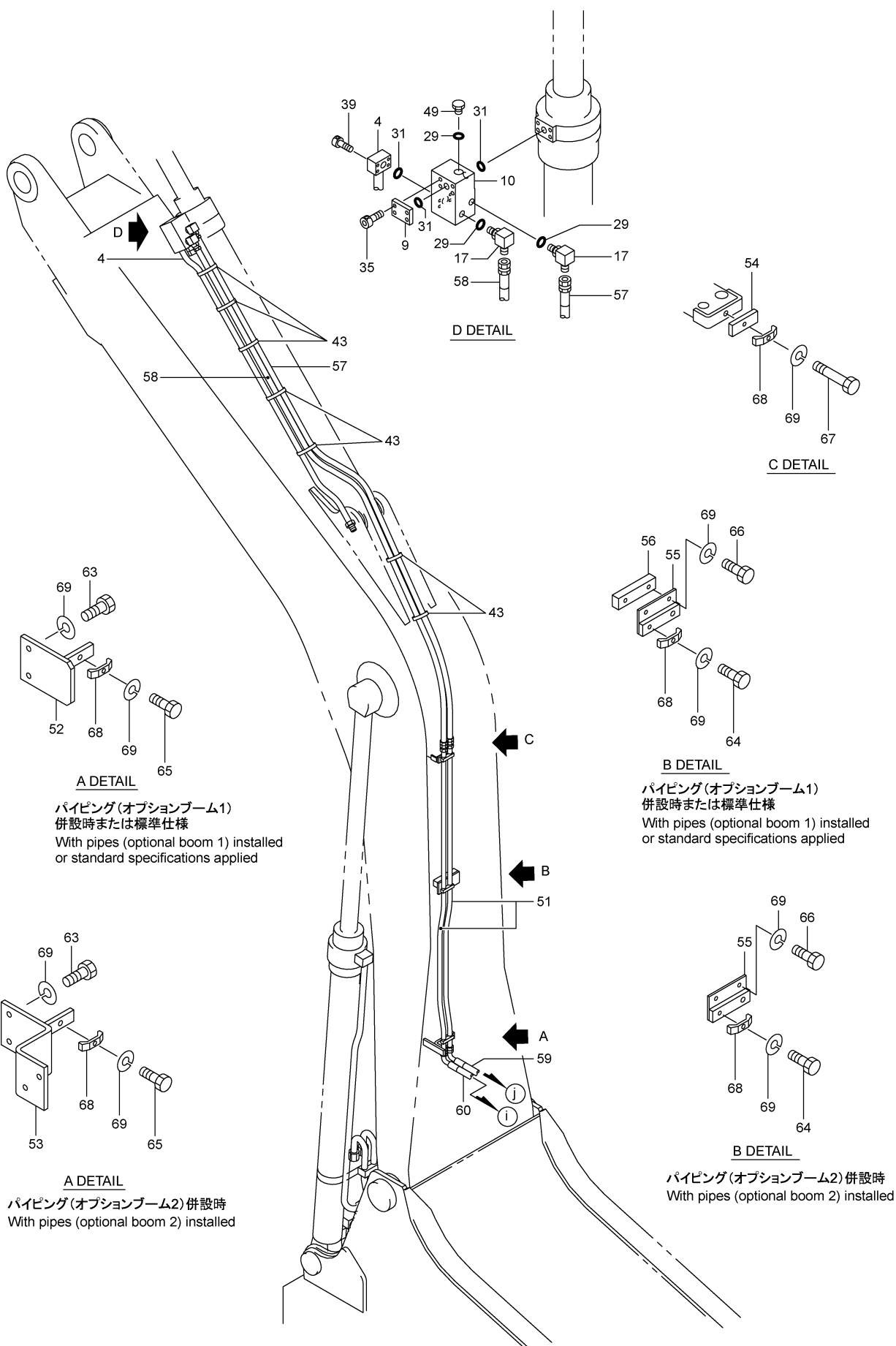

**A DETAIL**

パイピング (オプションブーム1)  
 併設時または標準仕様  
 With pipes (optional boom 1) installed  
 or standard specifications applied

**B DETAIL**

パイピング (オプションブーム1)  
 併設時または標準仕様  
 With pipes (optional boom 1) installed  
 or standard specifications applied

**A DETAIL**

パイピング (オプションブーム2) 併設時  
 With pipes (optional boom 2) installed

**B DETAIL**

パイピング (オプションブーム2) 併設時  
 With pipes (optional boom 2) installed

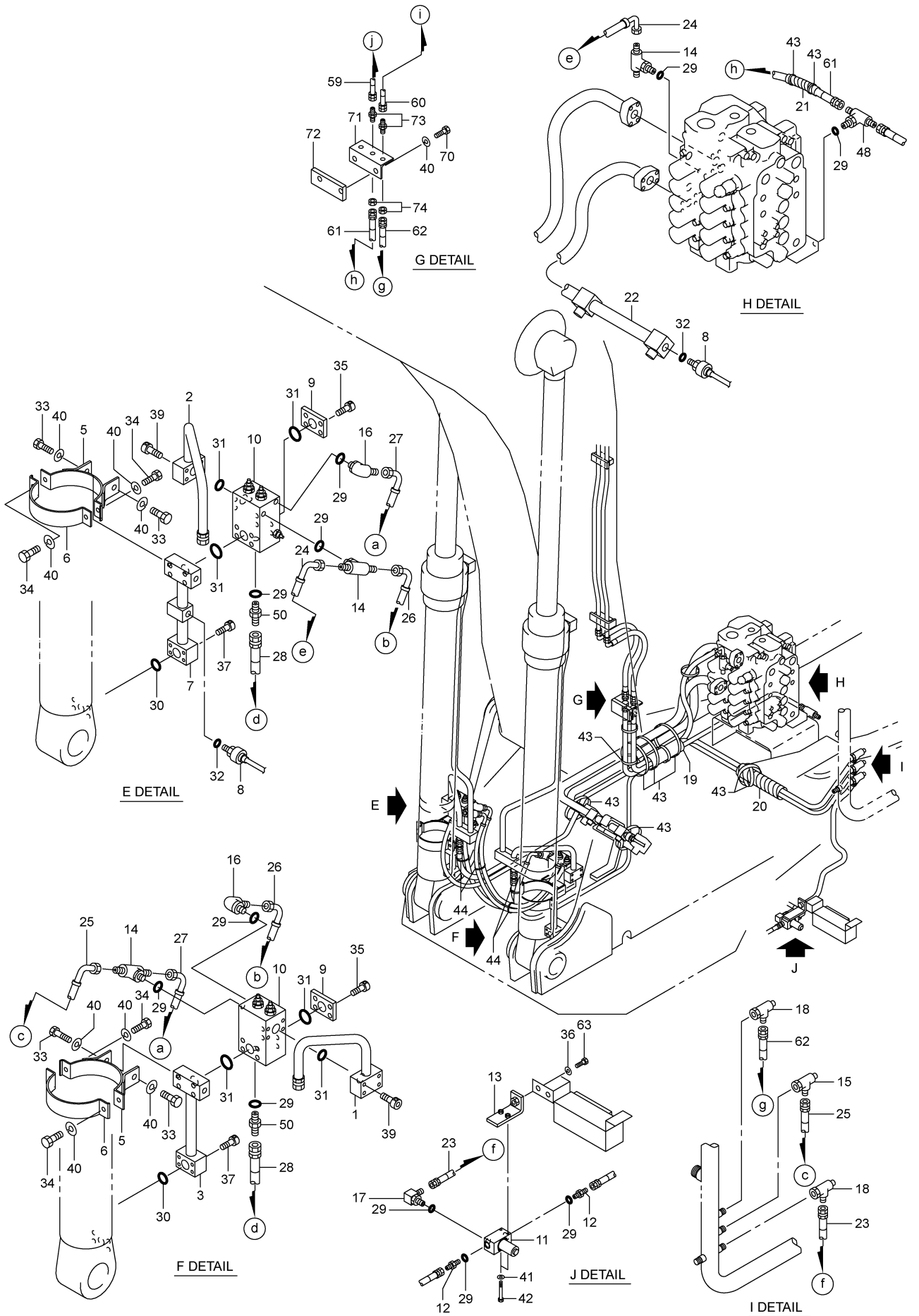

W02 847-6500011 ハ<sup>°</sup>イ<sup>°</sup>ン<sup>°</sup>ク<sup>°</sup> (フ<sup>°</sup>ーム・ク<sup>°</sup>レーン)  
 PAPING(BOOM CRANE) (OPTION)

符 号 REF.No.	部 品 番 号 PART No.	部 品 名 称	PART NAME	個 数 Q'ty	備 考 NOTE
0	847-6500010	ハ <sup>°</sup> イ <sup>°</sup> ン <sup>°</sup> ク <sup>°</sup> (フ <sup>°</sup> ーム・ク <sup>°</sup> レーン)	PAPING (BOOM CRANE)		N. F. S.
1	737-64701000	ハ <sup>°</sup> イ <sup>°</sup> フ <sup>°</sup>	PIPE	1	
2	737-64702000	ハ <sup>°</sup> イ <sup>°</sup> フ <sup>°</sup>	PIPE	1	
3	737-64703000	ハ <sup>°</sup> イ <sup>°</sup> フ <sup>°</sup>	PIPE	1	
4	737-64704000	ハ <sup>°</sup> イ <sup>°</sup> フ <sup>°</sup>	PIPE	1	
5	737-64705000	ハ <sup>°</sup> ン <sup>°</sup> ト <sup>°</sup>	BAND	2	
6	737-64706000	ハ <sup>°</sup> ン <sup>°</sup> ト <sup>°</sup>	BAND	2	
7	847-65001000	ハ <sup>°</sup> イ <sup>°</sup> フ <sup>°</sup>	PIPE	1	
8	889-30539002	センサ <sup>°</sup> ・フ <sup>°</sup> レツシヤ	SENSOR-PRESSURE	2	
9	737-64707000	カハ <sup>°</sup> ー	COVER	3	
10	639-70300001	ハ <sup>°</sup> ル <sup>°</sup> フ <sup>°</sup> ・ロツク	VALVE-LOCK	3	
11	669-49800002	ハ <sup>°</sup> ル <sup>°</sup> フ <sup>°</sup> ・ソレノイ <sup>°</sup> ト <sup>°</sup>	VALVE-SOLENOID	1	
12	001-65104062	アダ <sup>°</sup> プ <sup>°</sup> タ <sup>°</sup>	ADAPTER	2	
13	817-65009000	フ <sup>°</sup> ラケツ <sup>°</sup> ト	BRACKET	1	
14	607-64201000	テイ <sup>°</sup> ー・エル <sup>°</sup> ホ <sup>°</sup>	TEE-ELBOW	3	
15	283-62821000	テイ <sup>°</sup> ー	TEE	1	
16	001-65204040	エル <sup>°</sup> ホ <sup>°</sup>	ELBOW	2	
17	317-63303000	エル <sup>°</sup> ホ <sup>°</sup>	ELBOW	3	
18	317-63601000	テイ <sup>°</sup> ー	TEE	2	
19	317-63301010	ホ <sup>°</sup> ース	HOSE	1	
20	001-70720250	カハ <sup>°</sup> ー・ホ <sup>°</sup> ース	COVER-HOSE	1	
21	001-70720200	カハ <sup>°</sup> ー・ホ <sup>°</sup> ース	COVER-HOSE	1	
22	737-65005000	ハ <sup>°</sup> イ <sup>°</sup> フ <sup>°</sup>	PIPE	1	
23	001-40102110	ホ <sup>°</sup> ース	HOSE	1	
24	001-42521295	ホ <sup>°</sup> ース (VK)	HOSE (VK)	1	
25	001-40511355	ホ <sup>°</sup> ース (VK)	HOSE (VK)	1	
26	001-47521095	ホ <sup>°</sup> ース	HOSE	1	
27	001-40121095	ホ <sup>°</sup> ース	HOSE	1	
28	001-49101085	ホ <sup>°</sup> ース	HOSE	1	
29	001-36120110	O リン <sup>°</sup> ク <sup>°</sup>	O-RING	14	
30	009-46302019	O リン <sup>°</sup> ク <sup>°</sup>	O-RING	2	
31	009-46302024	O リン <sup>°</sup> ク <sup>°</sup>	O-RING	9	
32	001-36120140	O リン <sup>°</sup> ク <sup>°</sup>	O-RING	2	
33	001-10310025	ボ <sup>°</sup> ルト	BOLT	4	
34	001-10310035	ボ <sup>°</sup> ルト	BOLT	4	
35	001-10512100	ボ <sup>°</sup> ルト・ヘキサ <sup>°</sup> コ <sup>°</sup> ソ <sup>°</sup> ケツ <sup>°</sup> ト	BOLT-HEXAGON SOCKET	12	
36	001-12612000	ワツシヤ	WASHER	1	
37	001-10510055	ボ <sup>°</sup> ルト・ヘキサ <sup>°</sup> コ <sup>°</sup> ソ <sup>°</sup> ケツ <sup>°</sup> ト	BOLT-HEXAGON SOCKET	8	
39	001-10512060	ボ <sup>°</sup> ルト・ヘキサ <sup>°</sup> コ <sup>°</sup> ソ <sup>°</sup> ケツ <sup>°</sup> ト	BOLT-HEXAGON SOCKET	12	
40	001-12110003	ワツシヤ・スフ <sup>°</sup> リン <sup>°</sup> ク <sup>°</sup>	WASHER-SPRING	10	
41	001-12106003	ワツシヤ・スフ <sup>°</sup> リン <sup>°</sup> ク <sup>°</sup>	WASHER-SPRING	2	
42	001-10306055	ボ <sup>°</sup> ルト	BOLT	2	
43	001-70504002	ハ <sup>°</sup> イン <sup>°</sup> タ <sup>°</sup>	BINDER	21	
44	001-70503002	ハ <sup>°</sup> イン <sup>°</sup> タ <sup>°</sup>	BINDER	4	
48	317-64714000	テイ <sup>°</sup> ー	TEE	1	
49	001-65304000	フ <sup>°</sup> ラケ <sup>°</sup>	PLUG	1	
50	001-65104041	アダ <sup>°</sup> プ <sup>°</sup> タ <sup>°</sup>	ADAPTER	2	
51	847-64901000	ハ <sup>°</sup> イ <sup>°</sup> フ <sup>°</sup>	PIPE	2	
52	847-64902000	フ <sup>°</sup> ラケツ <sup>°</sup> ト	BRACKET	1	
53	847-64903000	フ <sup>°</sup> ラケツ <sup>°</sup> ト	BRACKET	1	
54	727-64912000	フ <sup>°</sup> レー <sup>°</sup> ト	PLATE	1	
55	837-64903010	フ <sup>°</sup> ラケツ <sup>°</sup> ト	BRACKET	1	
56	837-64904000	フ <sup>°</sup> レー <sup>°</sup> ト	PLATE	1	
57	001-42502310	ホ <sup>°</sup> ース (VK)	HOSE (VK)	1	
58	001-40502310	ホ <sup>°</sup> ース (VK)	HOSE (VK)	1	
59	001-42512095	ホ <sup>°</sup> ース (VK)	HOSE (VK)	1	
60	001-40512095	ホ <sup>°</sup> ース (VK)	HOSE (VK)	1	
61	001-42502210	ホ <sup>°</sup> ース (VK)	HOSE (VK)	1	
62	001-40502255	ホ <sup>°</sup> ース (VK)	HOSE (VK)	1	
63	001-10312035	ボ <sup>°</sup> ルト	BOLT	2	
64	001-10312050	ボ <sup>°</sup> ルト	BOLT	1	
65	001-10312055	ボ <sup>°</sup> ルト	BOLT	1	
66	001-10312060	ボ <sup>°</sup> ルト	BOLT	2	
67	001-10312120	ボ <sup>°</sup> ルト	BOLT	1	
68	297-41818010	クラ <sup>°</sup> ンプ <sup>°</sup>	CLAMP	3	
69	001-12112003	ワツシヤ・スフ <sup>°</sup> リン <sup>°</sup> ク <sup>°</sup>	WASHER-SPRING	7	
70	001-10310020	ボ <sup>°</sup> ルト	BOLT	2	
71	837-64907000	フ <sup>°</sup> ラケツ <sup>°</sup> ト	BRACKET	1	
72	837-64908000	フ <sup>°</sup> レー <sup>°</sup> ト	PLATE	1	
73	098-61001000	アダ <sup>°</sup> プ <sup>°</sup> タ <sup>°</sup>	ADAPTER	2	

W02 847-65000011 パイピング (ブーム・クレーン)  
PAPING(BOOM CRANE) (OPTION)

符 号 REF.No.	部 品 番 号 PART No.	部 品 名 称	PART NAME	個 数 Q'ty	備 考 NOTE
74	098-61002000	ナット	NUT	2	

W03 947-7560001 ネームプレートアレンジメント (OPTION)  
 NAME PLATE ARRANGE (OPTION)

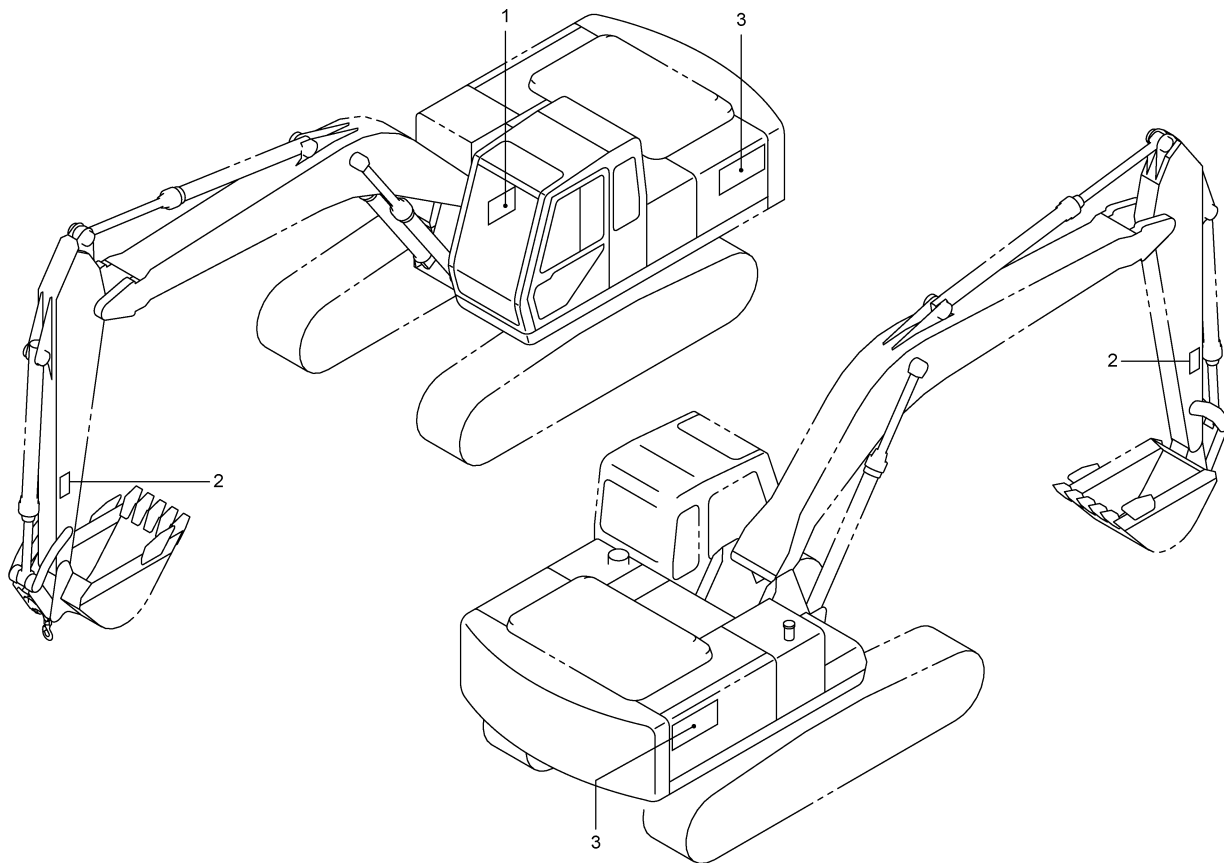

2,2006-LD  
 947-756-01

符号 REF.No.	部品番号 PART No.	部品名称	PART NAME	個数 Qty	備考 NOTE
0	947-75600000	ネームプレートアレンジメント	NAME PLATE ARRANGE		N. F. S.
1	947-75601000	プレート・ネーム	PLATE-NAME	1	テイクソウカシ ユウヒョウ
2	947-75602000	プレート・ネーム	PLATE-NAME	2	テイクソウカシ ユウ
2	947-75603000	プレート・ネーム	PLATE-NAME	2	テイクソウカシ ユウ ( ロングアーム )
3	377-75704000	プレート・ネーム	PLATE-NAME	2	2.9 トン クレーンショウシャ

***See next page*** 



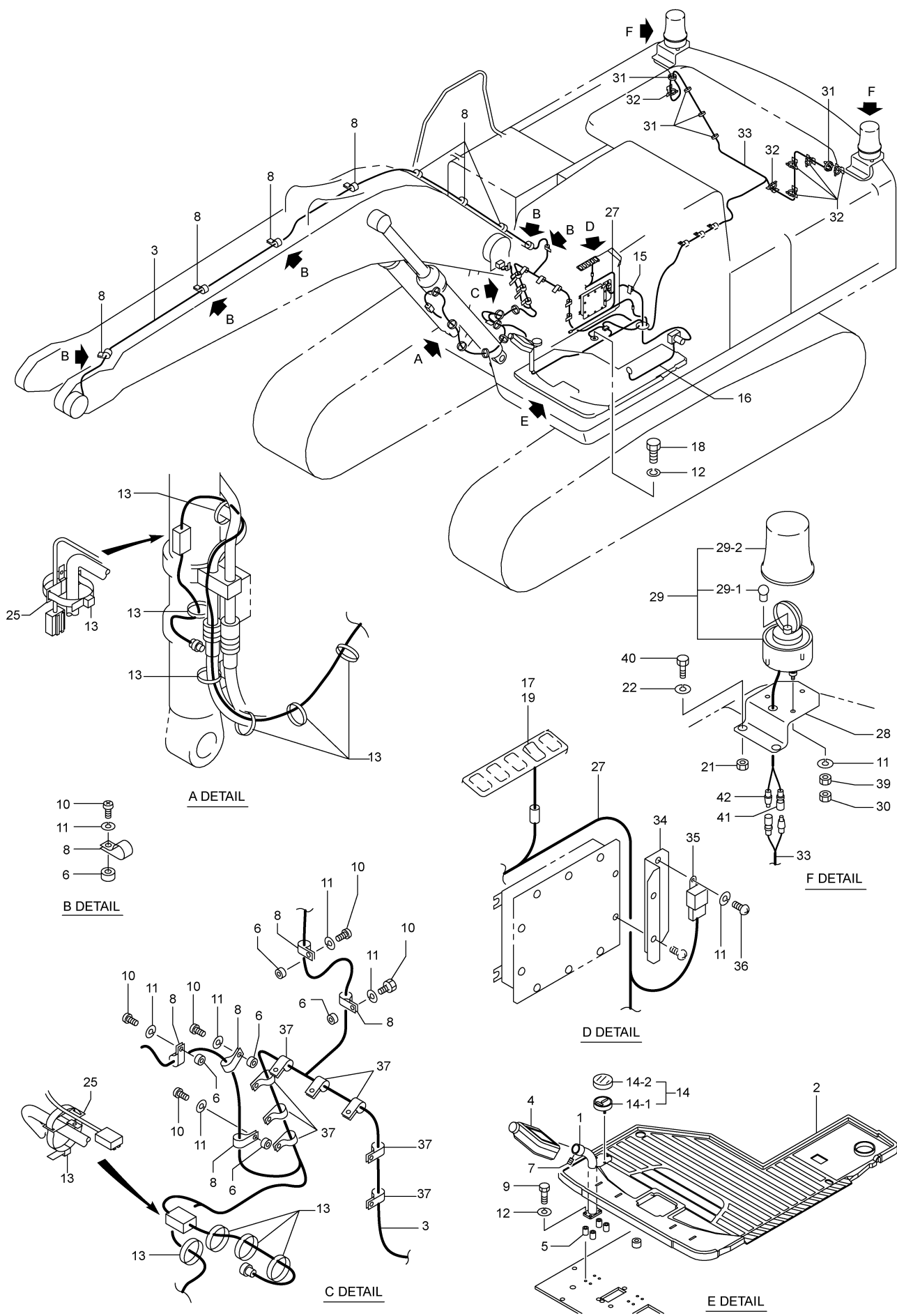

W04 947-78700000 エレクトリック イクイメント (OPTION)  
ELECTRIC EQUIPMENT

符 号 REF.No.	部 品 番 号 PART No.	部 品 名 称	PART NAME	個 数 Q'ty	備 考 NOTE
0	947-78700000	エレクトリック イクイメント	ELECTRIC EQUIPMENT		N. F. S.
1	707-78701000	フ ラケツト	BRACKET	1	
2	707-78702000	マット・フロア	MAT-FLOOR	1	
3	947-78701000	ハーネス・ワイヤ	HARNESS-WIRE	1	
4	819-12000002	インジケータ	INDICATOR	1	
5	707-78705000	スペーサ	SPACER	4	
6	707-78707000	ナット	NUT	8	
7	001-10805051	スクリュ・セット	SCREW-SET	1	
8	001-72008158	クランプ	CLAMP	12	
9	001-10308045	ボルト	BOLT	4	
10	001-10706010	スクリュ・マシン	SCREW-MACHINE	9	
11	001-12106003	ワッシャ・スプリング	WASHER-SPRING	15	
12	001-12108003	ワッシャ・スプリング	WASHER-SPRING	5	
13	001-70503002	バインダ	BINDER	13	
14	889-17500001	ゲージ・レベル	GAUGE-LEVEL	1	
-1	889-17501001	ゲージ・レベル	GAUGE-LEVEL	1	
-2	889-17502001	カバー	COVER	1	
15	727-77609000	クランプ	CLAMP	1	
16	707-78706000	ハーネス・ワイヤ	HARNESS-WIRE	1	
17	719-10353001	スイッチ・ON/OFF	SWITCH-ON/OFF	1	
18	001-10308016	ボルト	BOLT	1	
19	707-78708000	プレート・ネーム	PLATE-NAME	1	ハケツトロック
21	001-13210000	ナット	NUT	2	
22	001-12110003	ワッシャ・スプリング	WASHER-SPRING	4	
25	727-78705010	フ ラケツト	BRACKET	2	
27	727-78706000	ハーネス・ワイヤ	HARNESS-WIRE	1	
28	837-79401000	フ ラケツト	BRACKET	2	
29	837-79402000	ランプ・ウォーニング	LAMP-WARNING	2	
-1	837-79450000	バルブ	VALVE	2	
-2	837-79451000	グローブ	GLOBE	2	
30	009-14306000	ナット・ロック	NUT-LOCK	6	
31	001-70503001	バインダ	BINDER	5	
32	727-79403000	クランプ	CLAMP	7	
33	737-79401010	ハーネス・ワイヤ	HARNESS-WIRE	1	
34	737-79403000	フ ラケツト	BRACKET	1	
35	889-30631001	リレー	RELAY	1	
36	001-10706012	スクリュ・マシン	SCREW-MACHINE	1	
37	001-72025238	クランプ	CLAMP	8	
39	001-13206000	ナット	NUT	6	
40	001-10310025	ボルト	BOLT	4	
41	051-78621000	コネクタ (F)	CONNECTOR (FEMALE)	2	
42	051-78624000	コネクタ (M)	CONNECTOR (MALE)	2	

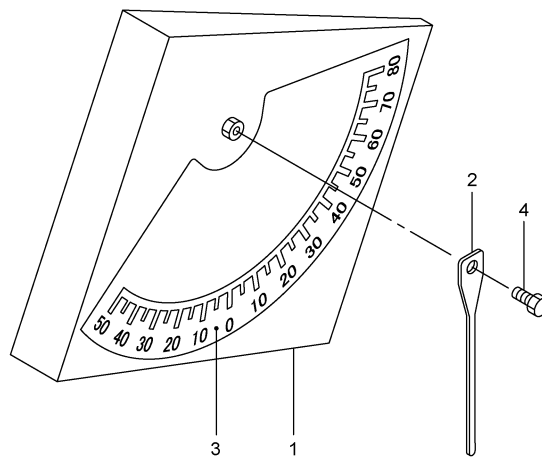
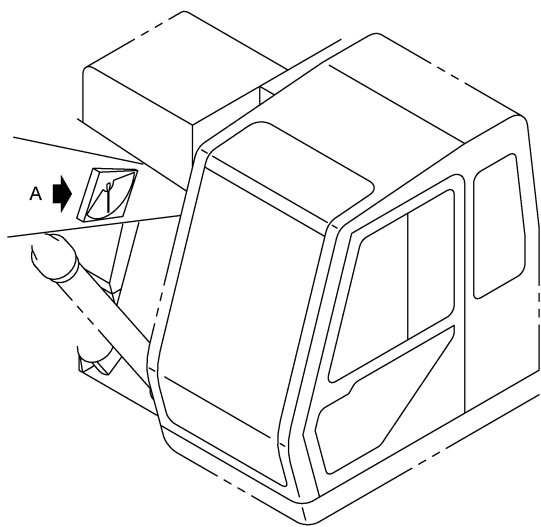

A DETAIL

2,2006-LD  
947-825-00

符 号 REF.No.	部 品 番 号 PART No.	部 品 名 称	PART NAME	個 数 Q'ty	備 考 NOTE
0	947-82500000	アンクル インジケータ	ANGLE INDICATOR		N. F. S.
1	947-82501000	プレート	PLATE	1	
2	707-82502000	ポインタ	POINTER	1	
3	707-82503000	プレート・ネーム	PLATE-NAME	1	
4	001-10308012	ボルト	BOLT	1	

W06 947-8300000 ポテンシヨメータ (アーム)  
 POTENTIOMETER(ARM) (OPTION)

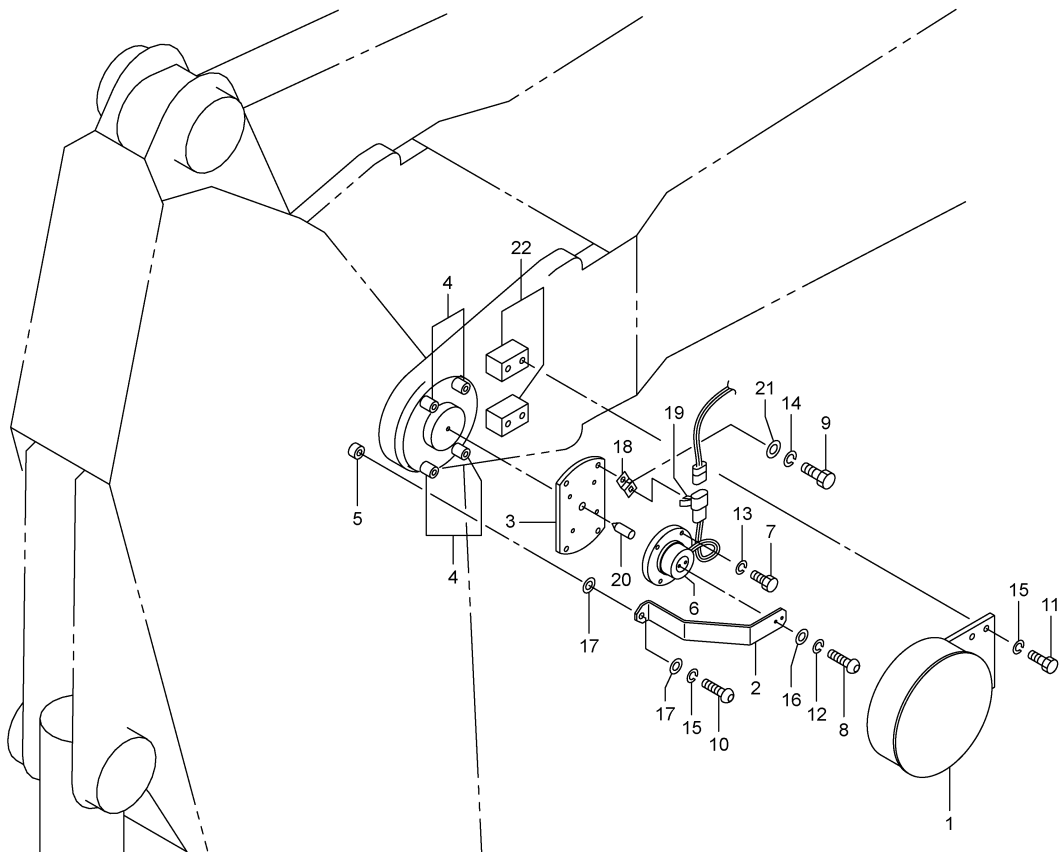

2,2006-LD  
 947-830-00

符号 REF.No.	部品番号 PART No.	部品名称	PART NAME	個数 Qty	備考 NOTE
0	947-83000000	ポテンシヨメータ (アーム)	POTENTIOMETER (ARM)		N. F. S.
1	917-83001000	カバー	COVER	1	
2	737-83001000	リンク	LINK	1	
3	707-83003000	プレート	PLATE	1	
4	917-83003000	ボス	BOSS	4	
5	707-83007010	ボス	BOSS	1	
6	889-16800001	ポテンシヨメータ	POTENTIOMETER	1	
7	001-10306025	ボルト	BOLT	4	
8	707-83010000	ボルト	BOLT	2	
9	001-10308025	ボルト	BOLT	4	
10	707-83008000	ボルト	BOLT	1	
11	001-10310025	ボルト	BOLT	4	
12	237-52201000	ワッシャ・スプリング	WASHER-SPRING	2	
13	001-12106003	ワッシャ・スプリング	WASHER-SPRING	4	
14	001-12108003	ワッシャ・スプリング	WASHER-SPRING	4	
15	001-12110003	ワッシャ・スプリング	WASHER-SPRING	5	
16	001-12206000	ワッシャ	WASHER	2	
17	001-12210000	ワッシャ	WASHER	AR	
18	737-83003000	プレート	PLATE	1	
19	411-77115000	クリップ	CLIP	1	
20	707-83006000	ピン	PIN	1	
21	001-12208000	ワッシャ	WASHER	4	
22	917-83004000	プレート	PLATE	2	

W07 947-8310002 ホ°テンシヨメ-タ (フ°-ム)  
 POTENTIOMETER(BOOM) (OPTION)

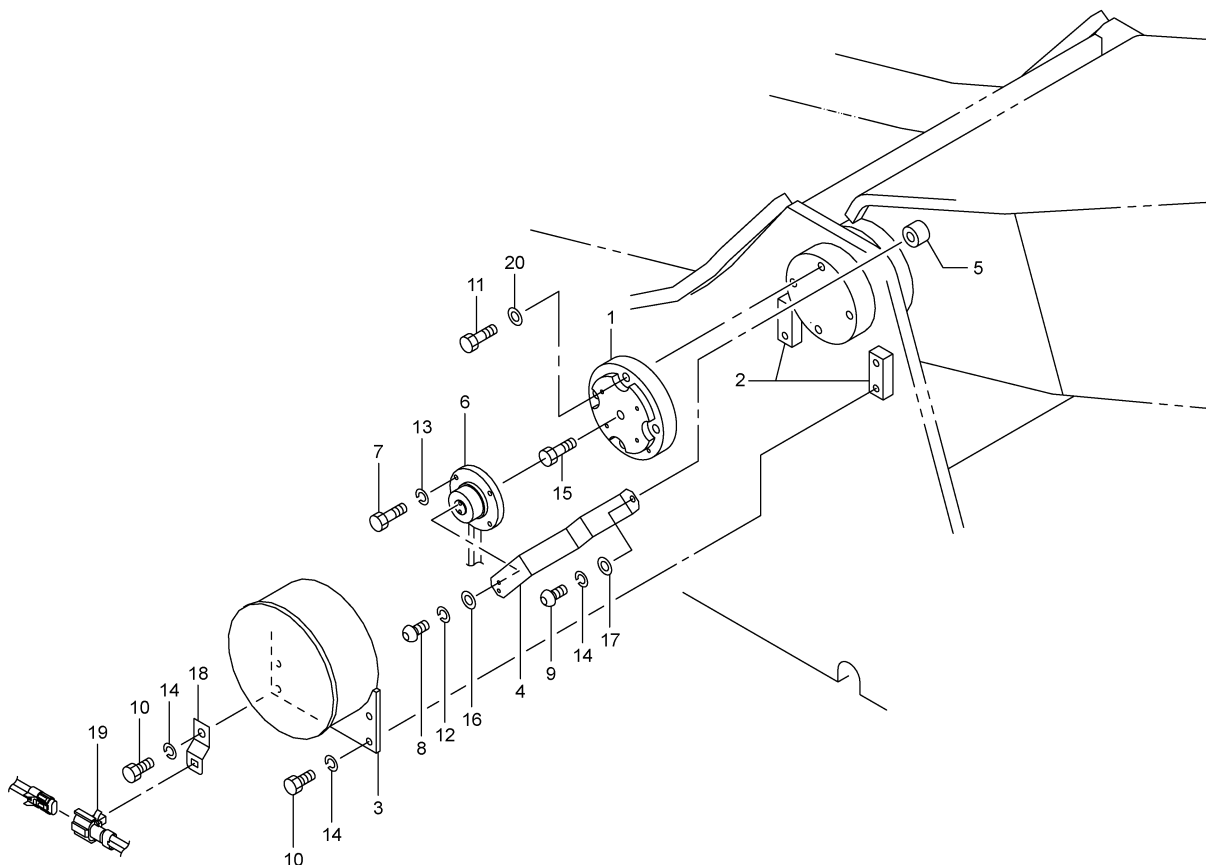

2,2006-LD  
 947-831-02

符 号 REF.No.	部 品 番 号 PART No.	部 品 名 称	PART NAME	個 数 Qty	備 考 NOTE
0	947-83100000	ホ°テンシヨメ-タ (フ°-ム)	POTENTIOMETER (BOOM)		N. F. S.
1	847-83101000	フ°レ-ト	PLATE	1	
2	847-83102000	スハ-サ	SPACER	2	
3	707-83101000	カハ-	COVER	1	
4	737-83104000	リンク	LINK	1	
5	837-83103000	ホ°ス	BOSS	1	
6	889-16800001	ホ°テンシヨメ-タ	POTENTIOMETER	1	
7	001-10306025	ホ°ルト	BOLT	4	
8	707-83010000	ホ°ルト	BOLT	2	
9	707-83008000	ホ°ルト	BOLT	1	
10	001-10310025	ホ°ルト	BOLT	4	
11	001-10312050	ホ°ルト	BOLT	4	
12	237-52201000	ワツシヤ・スフ°リンク°	WASHER-SPRING	2	
13	001-12106003	ワツシヤ・スフ°リンク°	WASHER-SPRING	4	
14	001-12110003	ワツシヤ・スフ°リンク°	WASHER-SPRING	5	
15	001-10320055	ホ°ルト	BOLT	1	
16	001-12206000	ワツシヤ	WASHER	2	
17	001-12210000	ワツシヤ	WASHER	1	
18	231-77405000	フ°レ-ト	PLATE	1	
19	231-78219000	クリツフ°	CLIP	1	
20	001-12612000	ワツシヤ	WASHER	4	

本体部品索引

6. MACHINE COMPONENT PARTS INDEX

PART No.	INDEX No.
* < 001 > *	
001-10120160	D01
001-10306010	Q03 , Q04 , S02
001-10306012	R01 , R02 , R03
001-10306014	S02 , S03 , T04 , T06
001-10306016	F05 , J02 , K01 , K02 , K03 R05 , S02 , T07 , T08
001-10306020	S02
001-10306025	H02 , W06 , W07
001-10306055	E05 , K02 , Q10 , W02
001-10308012	W05
001-10308014	Q06
001-10308016	E03 , E05 , F03 , F07 , K04 K05 , S02 , T08 , V01 , W04
001-10308020	E02 , F07 , H01 , H03 , I06 I09 , K01 , K05 , P07 , P08 Q01 , Q06 , S01 , S02 , T05 T07 , V01
001-10308025	F03 , H02 , K02 , K05 , Q01 W06
001-10308030	E05 , J02 , K04
001-10308035	S02
001-10308045	P07 , W04
001-10308050	Q11
001-10310016	E05
001-10310020	E02 , F07 , H02 , H04 , I11 J02 , Q02 , Q04 , R05 , S04 T02 , W01 , W02
001-10310025	E01 , E02 , E03 , E05 , F07 F08 , H02 , H04 , J02 , J03 K01 , K02 , P03 , Q01 , Q02 Q03 , Q04 , Q10 , T08 , W02 W04 , W06 , W07
001-10310030	E04 , E05 , F05 , F07 , H01 H02 , H03 , I02 , P04 , Q01 Q02 , Q07 , Q08 , Q09 , T07
001-10310035	E02 , K01 , Q03 , Q04 , R05 W02
001-10310055	P06
001-10310085	Q11
001-10310090	I08
001-10310100	P09
001-10310125	I08
001-10312025	A01 , A02 , D02 , E05 , F03 F04 , F07 , I11 , N03 , N04 P07
001-10312030	A01 , A02 , E02 , F03 , F07 H02 , N05 , N06 , P04
001-10312035	F06 , G01 , I02 , Q04 , Q06 W02
001-10312040	E02 , I02 , J03 , N01 , Q05 Q06
001-10312045	G01
001-10312050	F06 , Q04 , W02 , W07
001-10312055	Q04 , Q06 , W02
001-10312060	A01 , A02 , I04 , Q04 , W02
001-10312070	A01 , A02 , Q05 , Q06 , Q07 Q08 , Q09
001-10312075	A01 , A02 , I02 , P04 , Q05 Q06 , Q10

PART No.	INDEX No.
001-10312080	P04
001-10312085	I02
001-10312090	I02 , Q10
001-10312120	Q04 , Q05 , Q06 , W02
001-10312125	Q05 , Q06
001-10316030	I07 , S02 , T03
001-10316035	G01 , I11
001-10316040	A01 , A02 , C01 , C03 , C05 C07 , C08 , C09 , C10 , C11 C12 , C13 , C14 , E02 , F02
001-10316045	L03 , L03
001-10316050	N03 , N04
001-10316055	L01
001-10320050	N02 , N03 , N04
001-10320055	W07
001-10320060	L04
001-10320070	G01
001-10320140	B01 , B02 , B03 , B04
001-10320150	A01 , A02 , B01 , B02 , B03 B04 , D02
001-10320170	B01 , B02 , B03 , B04
001-10320180	D02
001-10408025	Q07 , Q08 , Q09
001-10506020	W01
001-10506025	W01
001-10508020	H02
001-10508030	S05 , T09
001-10510020	L04
001-10510030	P04
001-10510035	A01 , A02 , Q07 , Q08 , Q09
001-10510040	H02
001-10510045	A01 , A02 , P04
001-10510050	P04
001-10510055	Q03 , Q04 , W02
001-10510110	P04
001-10512035	P05
001-10512040	P03
001-10512060	Q03 , Q04 , W02
001-10512090	P05
001-10512100	W02
001-10512110	Q03 , Q04
001-10520055	E04
001-10520060	P04
001-10603010	I13 , I14
001-10605014	F07
001-10704008	S01
001-10704010	T07
001-10704012	I06 , I09
001-10705010	I13 , I14 , S03 , T06
001-10705012	I10 , T05
001-10705014	J01
001-10706010	H02 , W04
001-10706012	I14 , I15 , K01 , T08 , W04
001-10706016	I12 , S01
001-10706020	I04
001-10804102	S01
001-10805051	W04
001-11306001	K02
001-11308001	K05 , S02
001-11406162	I13 , I14

PART No.	INDEX No.
001-11406251	I06
001-11408201	F03 , F07
001-11704123	K01
001-11706163	I13 , I14
001-12104002	T07
001-12105002	I10 , J01 , S03 , T05 , T06
001-12106002	I12 , K02
001-12106003	E02 , E05 , F05 , H02 , I04 I15 , J02 , J03 , K01 , K02 K03 , P09 , Q03 , Q04 , Q10 R01 , R02 , R03 , R05 , S01 S02 , S03 , T04 , T06 , T07 T08 , W02 , W04 , W06 , W07
001-12108002	K02
001-12108003	E02 , E03 , E05 , F03 , F07 H01 , H02 , H03 , K01 , K02 K03 , K04 , K05 , P07 , P08 Q01 , Q06 , Q07 , Q08 , Q09 Q11 , S01 , S02 , S05 , T05 T07 , T08 , T09 , V01 , W04 W06
001-12110002	K02
001-12110003	E01 , E02 , E03 , E04 , E05 F05 , F06 , F07 , F08 , H01 H02 , H03 , H04 , I02 , I08 I11 , J02 , J03 , K01 , P03 P04 , P09 , Q01 , Q02 , Q03 Q04 , Q07 , Q08 , Q09 , Q10 Q11 , R05 , S01 , S02 , S04 T02 , T07 , T08 , W02 , W04 W06 , W07
001-12112003	A01 , A02 , D02 , E02 , E05 F03 , F04 , F06 , G01 , H02 I02 , I04 , I11 , J03 , N01 N03 , N04 , N05 , N06 , P04 P07 , Q04 , Q05 , Q06 , Q07 Q08 , Q09 , Q10 , W02
001-12116003	A01 , A02 , C01 , C03 , C05 C07 , C08 , C09 , C10 , C11 C12 , C13 , C14 , E02 , F02 I02 , I07 , I11 , J01 , L01 L02 , L03 , L03 , N03 , N04 S02 , T03
001-12120003	C01 , C07 , C08 , C09 , C11 C12 , C13 , C14 , G01 , L04 M16 , M17 , M18 , M19 , N02 N03 , N04
001-12203000	I13 , I14
001-12205000	H02 , I10 , T05
001-12206000	H02 , I04 , I12 , I14 , K02 S01 , S02 , S03 , T04 , T06 W01 , W06 , W07
001-12208000	H04 , J02 , K01 , K05 , S01 S02 , S05 , T09 , W06
001-12210000	E02 , I06 , I09 , J02 , J03 K02 , S01 , S02 , W06 , W07
001-12212000	I06 , I09 , Q06
001-12403000	I13 , I14
001-12606000	H02
001-12608000	F07 , P07 , V01

PART No.	INDEX No.
001-12610000	Q02 , Q07 , Q08 , Q09 , W01
001-12612000	W02 , W07
001-13010000	I06 , I09
001-13020000	D01
001-13203000	I13 , I14
001-13205000	I06 , I09 , I09 , I09 , I10
001-13206000	E02 , E05 , I15 , J02 , J03 K02 , K03 , P09 , Q03 , Q04 R05 , S01 , S02 , T08 , W04
001-13208000	E02 , H01 , H02 , H03 , I15 K02 , K03 , K04 , P05 , S02 T08
001-13210000	F06 , F07 , J02 , P05 , P06 Q10 , R05 , S01 , S02 , T08 W04
001-13212000	D06 , E02 , H02 , P04 , Q06
001-13216000	I02 , N06
001-13220000	A01 , A02 , B01 , B02 , B03 B04 , D02 , M16 , M17 , M18 M19
001-20106016	H02
001-20106020	H02
001-20108030	H04
001-20203016	H02
001-20203025	H02
001-20204020	I01
001-20208090	A01 , A02
001-20216010	H02
001-20225025	H02
001-20305010	E04
001-20308063	L03
001-20408000	H04
001-20410000	V01
001-20412000	F07
001-20525000	W01
001-20660000	L01
001-36120060	S01
001-36120080	P09
001-36120110	H01 , H03 , P01 , P02 , P03 P06 , P07 , P08 , P09 , P10 Q01 , Q02 , Q03 , Q04 , Q06 Q10 , Q11 , W02
001-36120140	H03 , P06 , P07 , P08 , P09 P10 , Q10 , S02 , W02
001-36120180	P01 , P02 , P03 , P04 , P06 P09 , P09 , Q06 , Q10 , Q11
001-36120240	A01 , A02 , B01 , B02 , B03 B04 , P03 , P04 , P06 , Q05 Q06 , Q11
001-36120290	A01 , A02 , P01 , P02 , P04 P06 , Q06 , Q07 , Q08 , Q09 Q11
001-40102087	P08
001-40102097	H03
001-40102110	W02
001-40102135	P06
001-40103240	P02
001-40103261	P01
001-40111050	P06
001-40111096	P06

PART No.	INDEX No.
001-40112060	P06
001-40112062	P06
001-40112070	H01
001-40112090	P06
001-40112095	P06
001-40112130	P06
001-40112135	P06
001-40112175	P06
001-40113040	P06
001-40113169	P06
001-40114130	P06
001-40121095	Q03 , Q04 , W02
001-40502200	Q04
001-40502255	W02
001-40502310	Q04 , W02
001-40511280	Q03 , Q04
001-40511355	W02
001-40512095	Q04 , W02
001-40514150	Q11
001-41101043	Q10
001-41114075	P03
001-41115071	Q11
001-41125073	P04
001-42121045	Q06
001-42501230	Q06
001-42502210	Q04 , W02
001-42502310	Q04 , W02
001-42512095	Q04 , W02
001-42521295	W02
001-42801170	P07
001-42801177	P09
001-42801220	P09
001-42801250	P10
001-42801270	P09
001-42802080	P08
001-42802119	P07
001-42802120	P07
001-42802128	P07
001-42802173	P07
001-42802174	P09
001-42802177	P07
001-42802210	P09
001-42802279	P10
001-42802299	P10
001-42802309	P10
001-42802319	P10
001-42802400	H03
001-42810053	Q11
001-42811030	P09
001-42811060	P07
001-42811066	P09
001-42811080	P07 , P09
001-42811087	P07
001-42811120	P07
001-42811156	P07
001-42811220	P09
001-42812070	H01
001-42812093	P07
001-42812095	H03
001-42812115	P07

PART No.	INDEX No.
001-42812130	P07
001-42812137	P07
001-42812170	P07
001-42812180	P07
001-42812185	P07
001-42812194	P09
001-42812250	P09
001-42812270	H01
001-42812290	H01
001-42812331	H03
001-42822045	P07
001-43113107	P09
001-43201314	R01
001-43201323	R01
001-43201345	R01
001-43211050	Q11
001-43211130	Q10
001-43211140	Q10
001-43211170	Q10
001-44102105	Q02
001-47184055	P04
001-47505210	P02
001-47505217	P02
001-47505231	P01
001-47505238	P01
001-47521095	Q03 , Q04 , W02
001-49101085	Q03 , Q04 , W02
001-49104081	A01 , A02
001-49104083	A01 , A02
001-49104100	A01 , A02
001-49113062	P04
001-49113080	Q10
001-49113110	Q10
001-49504075	Q06
001-49513080	Q11
001-60101001	B01 , B02 , B03 , B04 , D01 D02 , D04 , F03 , L01 , R01 R02 , R03 , W01 , W01
001-60101003	B01 , B02 , B03 , B04
001-60101004	D02
001-60904002	L04 , Q11
001-60906002	L03 , L05 , L06
001-60908001	J01
001-60908002	P06
001-62804000	R01
001-62812000	B02
001-65104041	P01 , P02 , P07 , P09 , P10 Q03 , Q04 , Q10 , Q11 , W02
001-65104062	P06 , P07 , W02
001-65106061	H03 , P06 , P07 , P08 , Q10
001-65108081	P01 , P02 , P04 , P09 , Q10
001-65112121	A01 , A02 , B01 , B02 , P03 P04
001-65116122	P04 , Q06
001-65116161	P01 , P02 , P04 , Q06 , Q07 Q08 , Q09 , Q11
001-65204040	P07 , P09 , P10 , Q03 , Q04 Q10 , W02
001-65204061	Q02
001-65206060	P06 , P07 , P08 , P10



PART No.	INDEX No.
001-65208080	P06 , P09 , Q10
001-65212120	B04 , P04 , Q06
001-65216160	P04
001-65304000	P03 , Q04 , W02
001-65308000	P03 , Q10 , Q11
001-65312000	Q05
001-65404041	P07
001-65404062	Q01 , Q02
001-65406042	P06
001-65406061	P08 , P09
001-65408081	P04
001-65412082	Q11
001-65504041	P09
001-65506061	P06
001-65512121	B03
001-66712000	K04
001-66714000	K01
001-70335002	Q02
001-70501001	K01
001-70502002	H02
001-70503001	J03 , K01 , Q02 , R05 , S02 T03 , T08 , W04
001-70503002	Q03 , Q04 , W02 , W04
001-70504001	P01 , P02 , P06 , P08 , P09 P10 , Q06
001-70504002	H02 , I06 , I09 , Q03 , Q04 Q11 , W02
001-70505001	J02 , K02 , K03 , P01 , P02 P07 , Q01
001-70604001	Q03 , Q04
001-70604003	Q03 , Q04
001-70612001	P06
001-70612003	P06
001-70720050	Q03
001-70720200	W02
001-70720250	W02
001-70725120	J02
001-70802010	E02
001-70802014	E02
001-70802026	E02
001-70804021	R05
001-70806007	R05
001-70808013	R05
001-70808019	F03
001-70808023	S01
001-70808029	F03
001-70808032	F03
001-70904002	S02
001-70906001	S02
001-72006138	E05 , I15
001-72006627	J02
001-72008158	W04
001-72009627	E02
001-72010168	K02 , R01 , R05 , S02 , T07
001-72010506	S02
001-72010887	E02 , E05 , S02
001-72012178	E02 , S01
001-72012351	Q01
001-72015188	Q06 , S02
001-72018208	S02

PART No.	INDEX No.
001-72018209	J03
001-72020218	Q03 , S02
001-72022228	K02 , K03
001-72025238	J02 , S02 , W04
001-72030268	J02 , S02
001-72035288	S02
001-72035289	J03
001-72040318	Q04 , S02
001-81300001	U01
001-81300010	U01
001-81300022	U01
001-81301007	U01
001-81301016	U01
001-81301020	U01
001-81302001	U02 , U04
001-81302010	U02 , U04
001-81302022	U02 , U04
001-81303007	U02 , U04
001-81303016	U02 , U04
001-81303020	U02 , U04
001-81305006	U01
001-81306006	U02 , U04
001-81310011	U01
001-81312011	U02 , U04
001-81320002	U01
001-81320004	Q06
001-81320018	U01
001-81320019	U01
001-81320023	U01
001-81322002	U02 , U04
001-81322004	Q06
001-81322018	U02 , U04
001-81322019	U02 , U04
001-81322023	U02 , U04
001-81325004	U01
001-81326004	U02 , U04
001-81330014	U01
001-81332014	U02 , U04
001-81340015	U01
001-81342015	U02 , U04
001-85111540	F01
001-99104123	B02
001-99104147	B01 , B02 , B03 , B04 * < 009 > *
009-11306014	E02
009-13148002	L03
009-13356002	A01 , A02
009-14220000	D01
009-14306000	E05 , I15 , T08 , W04
009-14308000	H02 , Q02
009-14310000	P05 , P06
009-14314000	H02
009-14320000	A01 , A02 , B01 , B02 , B03 B04 , D02
009-21204000	H02
009-25020025	H02
009-35006210	L04
009-44612001	H03 , P04
009-44612002	P04
009-44616001	A01 , A02 , P04 , Q07 , Q08

PART No.	INDEX No.
	Q09
009-46001060	L05 , L06
009-46001070	L03
009-46001090	L04
009-46002030	A01 , A02 , P04
009-46002035	P04
009-46002045	Q06
009-46002060	P05
009-46002075	P03
009-46002160	F05 , P03
009-46302019	H03 , P04 , Q03 , Q04 , W02
009-46302020	P09
009-46302024	A01 , A02 , P04 , Q03 , Q04 Q07 , Q08 , Q09 , W02
009-46402009	P05
009-66624001	P05
009-66632001	P05
* < 014 > *	
014-50612000	L04
* < 016 > *	
016-66019027	J03
016-66019035	J03
* < 017 > *	
017-77503000	S02
* < 01E > *	
01E-70101300	106 , 109
01E-70102000	106 , 109
01E-70102300	106 , 109
01E-70103300	106 , 109
01E-70106300	106 , 109
01E-70107300	106 , 109
01E-70108300	106 , 109
01E-70109300	106 , 109
01E-70110300	106 , 109
* < 034 > *	
034-10426000	E02 , J01 , K01
034-10431000	E02
034-11605010	E04
034-60839000	H02
034-60843000	P03 , P05
034-85302000	C02 , C03
034-85303000	C02 , C03
034-85304000	C02 , C03
034-85305000	C02 , C03
034-89901000	V02
034-89902000	V02
034-89903000	V02
034-89904000	V02
034-89905000	V02
034-89906000	V02
034-89907000	V02
034-89909000	V02
034-89910000	V02
034-89911000	V02
034-89913000	V02
034-89917000	V02
034-89929000	V02
034-89931000	V02
034-89933000	V02
034-89936030	V02

PART No.	INDEX No.
034-89950000	V02
* < 047 > *	
047-71405000	F08
047-74902000	U02
047-74903000	U02
* < 051 > *	
051-78621000	W04
051-78624000	W04
* < 057 > *	
057-43003000	F05
057-43004000	F05
057-71032010	F07
057-75014000	U01 , U02 , U04
057-88641000	A01 , A02
* < 074 > *	
074-32603000	L01
074-32604000	L01
074-32605000	L01
* < 084 > *	
084-32608000	L01
084-32609000	L01
084-32610000	L01
* < 097 > *	
097-41606000	A01 , A02
097-41609000	B01 , B02 , B03 , B04 , D02 D04
097-42007000	B01 , B02 , B03 , B04
097-42009000	D02
097-42011000	D02
097-42012000	B01 , B02 , B03 , B04 , D02 D04 , W01
097-42013000	A01 , A02 , B01 , B02 , B03 B04
* < 098 > *	
098-60906000	R04
098-60907000	R04
098-61001000	P08 , Q01 , Q04 , W02
098-61002000	P08 , Q01 , Q04 , W02
098-61412010	P01 , P02 , Q01
* < 107 > *	
107-71005000	F07
107-71006000	F07
* < 119 > *	
119-50100002	E02
119-50500001	E03
119-51100001	J03
119-67100302	E01
119-71200001	E02
119-71206001	E02
* < 127 > *	
127-43006000	J01
127-75102000	U02 , U04
* < 134 > *	
134-88403000	C03
134-88404000	C03
134-88450000	C03
* < 144 > *	
144-85002000	C05
144-85003000	C05
144-85004000	C05

PART No.	INDEX No.
144-85005010	C03 , C05
144-85006000	C01 , C07 , C08 , C09 , C11 C12 , C13 , C14
144-85007000	C01 , C07 , C08 , C09 , C11 C12 , C13 , C14
* < 153 > *	
153-61539000	S02
153-77526000	S02
* < 157 > *	
157-50201000	L02
157-71802000	R02 , R03
* < 158 > *	
158-61308000	P01 , P02
* < 177 > *	
177-61703000	H01 , H03 , P08
177-71104000	I15
177-76106000	K02
177-76115000	K02
177-76116000	K02
177-77509000	S02
* < 183 > *	
183-66152000	S02
183-75005010	V01
183-77502000	S02
* < 187 > *	
187-10414000	E02
187-12405000	F01
187-20202000	G01
187-50600110	L04
187-50601010	L04
187-50602020	L04
187-50603000	L04
187-50604010	L04
187-50605020	L04
187-50607000	L04
187-50608000	L04
187-50805010	L05 , L06
187-61005020	A01 , A02 , F06 , I04
187-65101000	N06
187-76205000	K02
* < 203 > *	
203-70118000	I04
* < 204 > *	
204-20202030	G01
204-50803020	L05 , L06
204-50805000	L05 , L06
204-50807000	L05 , L06
204-60707000	P03
204-62215000	A01 , A02 , H02 , P04 , Q07 Q08 , Q09
204-66115000	R02 , R03
204-66116000	R02
204-66118000	R02 , R03
204-66122000	R02 , R03
204-71425000	F07
204-71426000	F07
204-75117000	U02 , U04
204-76604010	K02 , K03
204-76615000	K02 , K03 , P10
204-77514000	T07

PART No.	INDEX No.
204-77515000	T07
204-77516000	T07
204-77602000	S02
204-77604000	S02
204-77611000	S02
* < 214 > *	
214-71613000	R01 , R03
* < 217 > *	
217-10407000	E02
217-10408000	E02
217-10410000	E02
217-10419000	E02
217-10420000	E02
217-10421000	E02
217-41104010	N02 , N03 , N04
217-52029000	I09 , I15
217-71105000	I15
* < 223 > *	
223-53118000	H02
223-55627000	F06
223-60805000	P04 , Q11
* < 224 > *	
224-41618010	A01 , A02
224-41623000	A01 , A02
224-41634000	A01 , A02
224-41636000	A01 , A02
224-50301000	L02
224-76311000	Q10
224-77506000	S02
* < 227 > *	
227-75205000	U04
227-75206000	U04
* < 231 > *	
231-76320000	K01
231-77405000	W07
231-78219000	W07
* < 237 > *	
237-12401010	F01
237-20204010	G01
237-32603000	L01
237-50408000	L03
237-50409000	L03
237-52201000	W06 , W07
237-52302000	H01 , H03
237-63304000	P09
237-63306000	H03 , P07 , P08
237-71028010	E01 , E02 , F07 , K01 , P05 Q11
237-71029010	F04 , F06 , H02 , N05 , P04 V01
237-71031000	F07
237-71701000	R02 , R03
237-76601010	K02 , K03
237-77504000	S02
237-77520000	S02
* < 243 > *	
243-61002000	P09
* < 248 > *	
248-60708000	H03
* < 251 > *	

PART No.	INDEX No.
251-89903000	I10
*< 257 >*	
257-20202000	G01
257-20203000	G01
257-20204000	G01
*< 264 >*	
264-10437000	E02
264-71414000	F07
*< 267 >*	
267-20202000	G01
267-20203000	G01
267-63709000	Q07 , Q08 , Q09
*< 283 >*	
283-62821000	P07 , Q03 , Q04 , Q10 , W02
*< 297 >*	
297-41818010	Q04 , W02
297-75050000	U01
297-75107000	U02
297-75109000	U02
297-75118000	U02 , U04
*< 301 >*	
301-61008000	P09
*< 303 >*	
303-75031000	U01 , U02 , U04
*< 304 >*	
304-10438000	E02
304-20209000	G01
304-41613000	B01 , B02 , B03 , B04 , D01 D02
304-41614000	B01 , B02 , B03 , B04 , D02 D04 , W01
304-41717000	A01 , A02
304-41722000	D01
304-41725000	B01 , B02 , B03 , B04 , D02
304-41729000	B01 , B02 , B03 , B04 , D02
304-41738010	A01 , A02
304-41743000	D02
304-71605000	R01 , R03
304-71606000	R03
304-71607000	R03
304-75006000	U01 , U02 , U04
304-85507000	D02
304-88403000	C03
304-88404000	C03
*< 317 >*	
317-10415000	E02
317-10427000	E02
317-11601000	P09
317-52011000	K01 , K05
317-57002000	H01 , H03
317-63301010	K02 , P09 , W02
317-63302000	H01 , H03
317-63303000	H01 , H03 , P09 , P10 , Q01 Q04 , W02
317-63601000	H01 , H03 , P06 , P07 , Q04 W02
317-64001000	P09
317-64202000	P06
317-64203000	P06 , P07 , Q10
317-64603000	P09 , Q06

PART No.	INDEX No.
317-64711000	P01 , P02
317-64714000	P09 , Q04 , Q10 , Q11 , W02
317-65402000	Q06
317-76105000	K02
317-76106000	K02
317-76603000	K02 , K03
317-89901000	V02
317-89902000	V02
*< 327 >*	
327-77002000	R05
327-77003000	J02
*< 329 >*	
329-15400022	A01 , A02
329-15500022	A01 , A02
329-18900021	A01 , A02
329-26000021	B01 , B02 , B03 , B04
*< 333 >*	
333-12114000	E02
333-61038000	R03
333-61040000	R03
*< 337 >*	
337-40214000	F03
337-42013000	B01 , B02 , B03 , B04
337-65210000	P05 , Q07 , Q08 , Q09
337-77514000	S02
337-89801020	R05
337-89802000	R05
337-89803000	R05
337-89804000	R05
337-89805000	R05
*< 338 >*	
338-62703000	P06
*< 354 >*	
354-89902000	V02
354-89903000	V02
*< 377 >*	
377-10415000	E02
377-75704000	W03
*< 384 >*	
384-75004000	E01 , U01 , U02 , U04
384-77603000	S02
*< 387 >*	
387-10422000	E02
387-50400100	L03
387-50401000	L03
387-50402000	L03
387-50403000	L03
387-50404020	L03
387-50405000	L03
387-50406000	L03
387-50407000	L03
387-50408000	L03
387-60603000	P01 , P02 , P07
387-63201000	P07
387-77003000	J02
*< 391 >*	
391-75025000	U01
*< 404 >*	
404-41625000	B01 , B02 , B03 , B04
*< 411 >*	

PART No.	INDEX No.
411-77115000	W06
* < 416 > *	
416-71110000	I14
* < 508 > *	
508-70114000	F05
* < 509 > *	
509-31200012	E05
509-31201001	E05
509-31202001	E05
509-31203001	E05
* < 547 > *	
547-10431020	E02
547-10435010	E02
547-20301000	G01
547-20302000	G01
547-43002000	F05
547-43003000	F05
547-50402000	L03
547-50802000	L05 , L06
547-50803000	L05 , L06
547-50804000	L05 , L06
547-62003000	P07
547-65209000	Q06
547-71500010	T01
547-71501000	T01
547-71604000	R01
547-71605000	R01
547-71700000	R02
547-71701000	R02
547-71702000	R02
547-71703000	R02
547-71900000	R03
547-71901000	R03
547-71902000	R03
547-71903000	R03
547-89100100	D03 , D04
547-89101100	D03 , D04
547-89102100	D03 , D04
* < 557 > *	
557-11602000	E04
557-85503000	D02
* < 567 > *	
567-61514000	P07
* < 587 > *	
587-62002000	P06
587-65310000	Q06
587-75304000	U04
587-85005000	C01 , C03 , C05 , C07 , C08 C09 , C10 , C11 , C12 , C13 C14
* < 597 > *	
597-77701000	K01
* < 603 > *	
603-53008000	R02
* < 607 > *	
607-10421000	E02
607-10422000	E02
607-11601000	E04
607-40214000	F03
607-40215000	F03

PART No.	INDEX No.
607-41613000	A01 , A02
607-60818000	H03 , P04
607-63306000	Q10
607-64201000	Q03 , Q04 , W02
607-65101000	N06
607-71023000	F07
607-76108000	K02
607-78003000	T05
607-79102000	T07
607-79103000	T07
607-79607000	J03
* < 609 > *	
609-80600022	E04
609-90401011	J02
609-90402002	J02
609-90403002	J02
609-90405001	J02
609-90406001	J02
* < 617 > *	
617-15103000	E05
617-20202000	G01
617-52009000	H02
617-52011000	H02
617-75025010	Q07 , Q08 , Q09 , U01
617-75051000	U01
617-76107000	K02
617-76108000	K02
617-76109000	K02
617-76110000	K02
617-76111000	K02
617-76112000	K02
617-76703000	K02 , K03
617-77001000	J02
617-77801000	S02
617-89505000	V01
* < 619 > *	
619-00347003	G01
619-03620021	L02
619-03621011	L02
619-60300011	L02 , L02
619-77700002	G01
619-89900051	L02 , L02
619-98100024	G01
* < 629 > *	
629-14900001	Q11
629-95900011	Q06 , Q07 , Q08 , Q09
629-98000002	Q10
* < 639 > *	
639-70300001	Q03 , Q04 , W02
* < 647 > *	
647-43006000	J01
647-75025000	U01
* < 649 > *	
649-15600002	P08
649-15700003	P09
* < 669 > *	
669-12600901	Q10
669-16700002	Q11
669-21600101	Q10
669-21600902	Q10 , Q11

PART No.	INDEX No.
669-22600013	F02
669-31900201	Q10
669-34200005	H04
669-37100000	H02
669-43000002	P07
669-49800002	W02
669-53800001	P05
669-58500002	H01 , H03
669-61200010	P05
669-64100011	Q06
669-65400002	H02
669-66400002	Q10
669-71900004	Q02
669-74800001	Q01
* < 672 > *	
672-52017000	H02
672-52018010	H02
* < 683 > *	
683-77705000	S01 , U03
* < 689 > *	
689-00104002	P09
689-11700003	J01
689-12600003	F05
689-17600012	F05
689-25100001	P06
689-29300004	P09
689-31200004	F05
689-60900013	Q06
689-64000013	Q06
689-68500002	P09
689-79700002	N06
* < 699 > *	
699-26800001	I06 , I09
* < 707 > *	
707-10409000	E02
707-10424010	E02 , K02
707-10440000	E02
707-15102000	E05
707-20201000	G01
707-40213000	F03
707-40227000	F03
707-40700000	N01
707-40701000	N01
707-41102000	N03 , N04
707-41103000	N03 , N04
707-41301000	N05
707-41609000	A01 , A02
707-41614000	A01 , A02 , P04
707-41615000	A01 , A02
707-41616000	A01 , A02 , P04
707-41617000	A01 , A02 , P04
707-41618000	A01 , A02 , H03 , P04 , Q05 Q06 , Q07 , Q08 , Q09
707-41623010	A01 , A02
707-41624010	A01 , A02 , Q05 , Q06
707-42008000	D02
707-42009000	B01 , B02 , B03 , B04 , D04
707-42010000	B01 , B02 , B03 , B04 , D02
707-42011000	W01
707-42012000	B01 , B02 , B03 , B04

PART No.	INDEX No.
707-42700130	W01
707-42704000	W01
707-42708000	W01
707-42711010	W01
707-42712000	W01
707-42713000	W01
707-43002000	F05
707-43003000	F05
707-43006000	F05
707-43008000	F05
707-43010000	F05 , J01
707-43011000	F05
707-45002000	I02
707-45003010	I02
707-45009000	K05
707-45010000	F03 , F07 , I02
707-45011000	I02
707-45012000	I02
707-45013000	I02
707-45014000	I02
707-45301000	H01
707-45302000	H01
707-45401000	I02
707-45402000	I02
707-50400000	L03
707-50400200	L03
707-50401010	L03
707-51001000	M01 , M02 , M03 , M04 , M05 M06 , M08 , M09 , M10 , M11 M12 , M13 , M14
707-51002000	M01 , M02 , M03 , M04 , M05 M06 , M08 , M09 , M10 , M11 M12 , M13 , M14
707-51003000	M04 , M05 , M12 , M14
707-51004000	M01 , M02 , M03 , M04 , M05 M06 , M07 , M08 , M09 , M10 M11 , M12 , M13 , M14 , M15
707-51005000	M01 , M02 , M03 , M04 , M05 M06 , M07 , M08 , M09 , M10 M11 , M12 , M13 , M14 , M15
707-51006000	M01 , M02 , M03 , M04 , M05 M06 , M07 , M08 , M09 , M10 M11 , M12 , M13 , M14 , M15
707-51007000	M01 , M02 , M03 , M04 , M05 M06 , M07 , M08 , M09 , M10 M11 , M12 , M13 , M14 , M15
707-51008000	M04 , M05 , M12 , M14
707-51010000	M01 , M02 , M03 , M04 , M05 M06 , M07 , M08 , M09 , M10 M11 , M12 , M13 , M14 , M15
707-51101000	M02 , M09
707-51201000	M03 , M10
707-51301000	M04 , M12
707-51302000	M04 , M12
707-51401000	M05 , M14
707-51402000	M05 , M14
707-52001000	H02
707-52002000	H02
707-52003000	H02
707-52004000	H02

PART No.	INDEX No.
707-52007000	H02
707-52011000	H02
707-52012000	H02
707-52013000	H02
707-52014000	H02
707-52015000	H02
707-52016000	H02
707-52017000	H02
707-52018000	H02
707-52019000	H02
707-52020000	H02
707-52021000	H02
707-52026000	H02
707-52028000	H02
707-52029000	H02
707-52030000	H02
707-52031000	H02
707-52032000	H02
707-52033000	H02
707-52034000	H02
707-52302000	H01 , H03
707-52303000	H01 , H03
707-52304000	H03 , I02
707-52403000	Q10
707-52701000	I03
707-52702000	I03
707-52703000	I03
707-53301000	M11
707-55700000	I04
707-55701000	I04
707-57001000	H04
707-57002000	H04
707-57003000	H04
707-57006000	H04
707-57007000	H04
707-57008010	H04
707-57009000	H04
707-57010000	H04
707-57011000	H04
707-57012000	H04
707-57013000	H04
707-57014000	H04
707-57016000	H01 , H03
707-63301000	P07
707-63302000	P07
707-63404000	P08
707-63405000	P08
707-63410000	P08
707-63411000	P08
707-63413000	P08
707-65209000	Q05 , Q06
707-65210000	Q05 , Q06 , Q07 , Q08 , Q09
707-65219010	Q07 , Q08 , Q09
707-65223000	Q06
707-65227000	Q07 , Q08 , Q09
707-65303010	Q08
707-70100200	I06
707-70101000	I06 , I09
707-70101100	I06 , I09
707-70101200	I06

PART No.	INDEX No.
707-70101500	I06 , I09
707-70102000	I06 , I09
707-70102100	I06 , I09
707-70102200	I06
707-70102500	I06 , I09
707-70103000	I06 , I09
707-70103200	I06
707-70103400	I06 , I09
707-70103500	I06 , I09
707-70104000	I06 , I09
707-70104100	I06 , I09
707-70104200	I06
707-70105000	I06 , I09
707-70105100	I06 , I09
707-70105200	I06 , I09 , I09
707-70106000	I06 , I09 , I09 , I09
707-70106100	I06 , I09
707-70106200	I06
707-70106300	I06 , I09
707-70106500	I06 , I09
707-70107000	I06 , I09 , I09 , I09
707-70107100	I06 , I09
707-70107300	I06 , I09
707-70107400	I06 , I09
707-70107500	I06 , I09
707-70108000	I06 , I09 , I09 , I09
707-70108100	I06 , I09
707-70108300	I06 , I09
707-70108500	I06 , I09
707-70109000	I06
707-70109110	I06 , I09
707-70109300	I06 , I09
707-70109400	I06 , I09
707-70110000	I06 , I09
707-70110300	I06 , I09
707-70111000	I06 , I09
707-70111110	I06 , I09
707-70111300	I06 , I09
707-70111400	I06 , I09
707-70112000	I06 , I09
707-70112100	I06 , I09
707-70112300	I06 , I09
707-70113000	I06 , I09
707-70113110	I06 , I09
707-70113300	I06 , I09
707-70114000	I06 , I09
707-70114100	I06 , I09
707-70114300	I06 , I09
707-70115010	I06 , I09
707-70115100	I06 , I09
707-70115300	I06 , I09
707-70116000	I06 , I09
707-70116100	I06 , I09
707-70116310	I06 , I09
707-70117000	I06 , I09
707-70117100	I06 , I09
707-70117300	I06 , I09
707-70118000	I06 , I09
707-70118100	I06 , I09
707-70118300	I06 , I09

PART No.	INDEX No.
707-70119000	106 , 109
707-70119100	106 , 109
707-70119300	106 , 109
707-70120000	106 , 109
707-70120100	106 , 109
707-70120300	106 , 109
707-70121000	106 , 109
707-70121100	106 , 109
707-70121300	106 , 109
707-70122000	106 , 109
707-70123000	106 , 109
707-70123100	106 , 109
707-70123300	106 , 109
707-70124010	106 , 109
707-70124100	106 , 106 , 109 , 109
707-70124300	106 , 109
707-70125100	106 , 106 , 106 , 109 , 109
707-70126000	106 , 109
707-70126100	106 , 109
707-70127000	106 , 109
707-70127100	106 , 109
707-70128000	106 , 109
707-70128300	106 , 109
707-70129000	106 , 109
707-70130000	106 , 109
707-70131000	106 , 109
707-70132000	106 , 109
707-70133000	106 , 109
707-70134000	106 , 109
707-70135000	106 , 109
707-70138000	106 , 109
707-70139000	106 , 109
707-70140000	106 , 109
707-70141000	106 , 109
707-70142000	106 , 109
707-70143000	106 , 109
707-70144000	106 , 109
707-70145000	106 , 109
707-70146000	106 , 109
707-70147000	106 , 109
707-70148000	106 , 109
707-70149000	106 , 109
707-70150000	106 , 106 , 109 , 109
707-70151000	106 , 106 , 109 , 109
707-70152000	106 , 109
707-70153000	106 , 109 , T02
707-70154000	106 , 109
707-70155000	106 , 109
707-70156000	106 , 109
707-70157000	106 , 109
707-70158000	106 , 109
707-70159000	106 , 109
707-70160000	106 , 109
707-70161000	106 , 109
707-70162000	106 , 109
707-70163000	106 , 109
707-70164000	106 , 106 , 109 , 109
707-70165000	106 , 109
707-70166000	106 , 109
707-70167000	106 , 109

PART No.	INDEX No.
707-70168000	106 , 109
707-70169000	106 , 109
707-70170000	106 , 109
707-70171000	106 , 109
707-70172000	106 , 109
707-70173000	106 , 109
707-70174000	106 , 109
707-70175000	106 , 109
707-70177000	106 , 109
707-70178000	106 , 109
707-70179000	106 , 109
707-70180000	106 , 109
707-70181000	106 , 109
707-70182000	106 , 109
707-70185000	106 , 109
707-70187000	106 , 109
707-70188000	H01 , H03 , 106 , 109
707-70190000	106 , 109
707-70191000	106 , 109
707-70192000	106 , 109
707-70193000	106 , 109
707-70194000	106 , 109
707-70195000	106 , 109
707-70196000	106 , 109
707-70197000	106 , 109
707-70198000	106 , 109
707-70199000	106 , 109
707-70201020	107
707-70300000	108
707-70301000	108
707-70400100	109
707-70400200	109
707-70401000	106 , 109
707-70401100	109
707-70401200	109
707-70402000	106 , 109
707-70402100	109 , 109
707-70403000	106 , 109
707-70403100	109 , 109
707-70404000	106 , 109
707-70404100	109 , 109
707-70405000	106 , 109
707-70405100	109 , 109
707-70406000	106 , 109
707-70406100	109 , 109
707-70407000	106 , 109
707-70407100	109 , 109
707-70408000	106
707-70408100	109 , 109
707-70409100	109 , 109
707-70410100	109 , 109
707-70411100	109 , 109
707-70412100	109 , 109
707-70413100	109 , 109
707-70414100	109 , 109
707-70415100	109 , 109
707-70416100	109 , 109
707-70417100	109 , 109
707-70418100	109 , 109
707-70419100	109 , 109



PART No.	INDEX No.
707-70420100	I09 , I09
707-70421000	I06 , I09
707-70602000	I11
707-70603000	I11
707-70606010	I11
707-70608010	I11
707-70651000	I11
707-71019010	F07
707-71026000	F07
707-71027000	F07
707-71028000	F07
707-71031000	F07
707-71036000	F07
707-71037000	F07
707-71038000	F07
707-71039000	F07
707-71040000	F07
707-71041000	F07
707-71047000	F07
707-71050000	F07
707-71051000	F07
707-71053000	F07
707-71065000	F07
707-71069000	F07
707-71076000	F07
707-71078000	F07
707-71081010	F07
707-71092000	F07
707-71100000	I12
707-71102000	I12
707-71103000	I12
707-71104000	I12
707-71105000	I12
707-71106000	I12
707-71107000	I12
707-71108000	I12
707-71109000	I12
707-71110000	I12
707-71111000	I12
707-71112000	I12
707-71113000	S01
707-71113010	I12
707-71114000	I12
707-71115000	I12
707-71116000	I12 , I13 , I14
707-71117000	I12 , I14 , K01
707-71118000	I12
707-71201000	I13 , I14
707-71205000	I13 , I14
707-71206000	I13 , I14
707-71207000	I13
707-71208000	I13
707-71209000	I13 , I14
707-71210000	I13 , I14
707-71212000	I13 , I14
707-71213000	I13 , I14
707-71214000	I13 , I14
707-71215000	I13 , I14
707-71217000	I13 , I14
707-71501000	I14

PART No.	INDEX No.
707-71503000	I14
707-71504000	I14 , K01
707-71505000	I14
707-71506000	I14
707-71601000	R01
707-71706000	F09
707-71707000	F09
707-71708000	F09
707-72502000	J01
707-72503000	J01
707-72506000	J01
707-75005000	U01 , U02 , U04
707-75006000	U01
707-75007000	U01 , U02 , U04
707-75010000	U01
707-75011000	U01 , U03
707-75012000	U01
707-75015000	U01
707-75016000	U01
707-75017000	U01 , U02 , U04
707-75018000	U01
707-75022000	U01 , U02 , U04
707-75023000	U01 , U02 , U04
707-75029000	U01
707-75030000	U01
707-75031010	U01 , U02 , U04
707-75032000	U01
707-75033000	U01
707-75034000	U01
707-75035000	U01
707-75036000	U01
707-75037000	U01 , U02 , U04
707-75040000	U01
707-75103000	U02
707-75106000	U02
707-75107000	U02 , U03
707-75108000	U02
707-75112000	U02
707-75113000	U02
707-75116000	U02
707-75118000	U02
707-75119000	U02
707-75121000	U02
707-75122000	U02 , U04
707-75123010	U02
707-75141000	Q07 , Q08 , Q09 , U02
707-75403000	U04
707-75406000	U04
707-75407000	U04
707-75408000	U04
707-75412000	U04
707-75413000	U04
707-75416000	U04
707-75418000	U04
707-75419000	U04
707-75423000	U04
707-76101000	K01 , K05
707-76104000	K01
707-76105000	K01
707-76106000	K01

PART No.	INDEX No.
707-76107000	K01
707-76108000	K01
707-76109000	K01
707-76111000	K01
707-76112000	K01
707-76113000	K01
707-76114010	K01
707-76115000	K01
707-76116000	I06 , I09
707-76118010	K01
707-76600000	K05
707-76601000	K05
707-77003000	J02
707-77302000	T04
707-77303000	T04
707-77304000	T04
707-77306000	T04
707-77505000	S01
707-77506010	S01
707-77517000	S01
707-77518000	S01
707-77519000	S01
707-77520000	S01
707-77522000	S01
707-77523000	S01
707-77524000	S01
707-77525000	S01
707-77526000	S01
707-77527000	S01
707-77528000	T04
707-77528010	S03 , T06
707-77529000	S03 , T04 , T06
707-77530000	S03 , T04 , T06
707-77533000	S03 , T06
707-77534000	S03 , T06
707-77536000	S06 , T10
707-77537000	S01
707-77540000	S01
707-77541000	S01
707-77542000	S01
707-77543000	S01
707-77544000	S01
707-77545000	S01
707-77546000	S01
707-77547000	S01
707-77549000	S03 , T06
707-77550000	S03 , T06
707-77551000	S03 , T06
707-77552000	S01
707-77553000	S01
707-77558000	S01
707-77606000	S02
707-77607000	S04 , T02
707-77609000	S02
707-77611000	S02 , T03
707-77612000	S04 , T02
707-77623000	S02
707-77701000	I15
707-77702000	I15
707-77703000	I15

PART No.	INDEX No.
707-77901000	T03
707-78000000	T04
707-78001000	T04
707-78002000	T04
707-78003000	T04
707-78100000	T05
707-78101000	T05
707-78102000	T05
707-78701000	W04
707-78702000	W04
707-78705000	W04
707-78706000	W04
707-78707000	W04
707-78708000	W04
707-79101000	T07
707-79102000	T07
707-79501020	Q10
707-79504000	Q10
707-79506000	Q10
707-79507000	Q10
707-79508000	Q10
707-79511000	Q10
707-79512000	Q10
707-82502000	W05
707-82503000	W05
707-83003000	W06
707-83006000	W06
707-83007010	Q03 , Q04 , W06
707-83008000	W06 , W07
707-83010000	W06 , W07
707-83101000	W07
707-84901000	D01
707-85003000	C01 , C03 , C05 , C07 , C08 C09 , C10 , C11 , C12 , C13 C14
707-85004000	C01 , C03 , C05 , C07 , C08 C09 , C10 , C11 , C12 , C13 C14
707-85005000	C01 , C03 , C05 , C07 , C08 C09 , C10 , C11 , C12 , C13 C14
707-85006000	C01 , C03 , C05 , C07 , C08 C09 , C10 , C11 , C12 , C13 C14
707-85007000	C01 , C07 , C08 , C09 , C11 C12 , C13 , C14
707-85008000	C01 , C07 , C08 , C09 , C11 C12 , C13 , C14 , G01
707-85300000	C02
707-85301000	C02
707-85503000	D02
707-85505000	D02
707-86200010	C03
707-86201010	C03
707-86202000	C03
707-86203000	C03
707-86600000	C04
707-86601000	C04
707-89502000	V01
707-89503010	V01

PART No.	INDEX No.
707-89505000	V01
707-89901000	V02
707-90000100	M16 , M17
707-90001000	M16 , M17
707-90200100	M18 , M19
707-90201000	M18 , M19
* < 709 > *	
709-22000003	S02 , S04 , T02
709-24700001	S01
709-31600001	S02 , T03
709-45000006	E05
709-47101001	I15
709-47103001	I15
709-48302001	I15
709-48304001	I15
709-48305001	I15
709-48306001	I15
709-48307001	I15
709-48308001	I15
709-49201001	I15
709-49202001	I15
709-49700003	S03 , T04 , T06
709-49800001	S02
709-49900001	S02
709-51100001	T08
709-53000004	T05
709-61300006	S01
709-62000011	S01
709-72200003	K05
709-80303011	K02
709-80308012	K02
709-80406003	K02
709-82700003	K01
709-84400001	K02
709-86000001	S06
709-86100002	T10
709-86200001	S05
709-86300002	T09
709-93800001	S03
709-93900001	T06
709-94000001	T06
* < 719 > *	
719-10180001	S01
719-10181001	T07
719-10183001	T05
719-10184001	T08
719-10185001	S01
719-10188001	Q10
719-10305001	S01
719-10306001	S01
719-10308001	S01
719-10352001	S01
719-10353001	T08 , W04
719-10455021	K05
719-11030001	S01
719-11031001	S01
719-11032001	S01
719-11033001	S01
719-11034001	S01
719-11035001	S01

PART No.	INDEX No.
719-11040001	S01
719-11045001	S02
719-11046001	S02
719-11047001	S02
* < 727 > *	
727-42706010	W01
727-42707010	W01
727-42708000	W01
727-42710000	W01
727-64912000	Q04 , W02
727-71047000	F07
727-71901000	R04
727-75007000	U01 , U02 , U04
727-75008000	U01 , U02 , U04
727-75009000	U01 , U02 , U04
727-75111000	U02
727-76206000	K02
727-76602000	K02 , K03
727-77609000	E01 , S02 , W04
727-77902000	T03
727-78402000	S02
727-78705010	W04
727-78706000	W04
727-79402000	T08
727-79403000	T08 , W04
* < 737 > *	
737-11600100	E04
737-11601000	E04
737-11601100	E04
737-11602100	E04
737-11603100	E04
737-20401000	G01
737-40203000	F03
737-40204000	F03
737-40205000	F03
737-40208000	F03
737-40213000	F03
737-40220000	F03
737-40223000	F03
737-40227000	F03
737-40228000	F03
737-40501000	F04
737-40502000	F04
737-40503000	F04
737-40504000	F04
737-40507000	F04
737-41608000	A01 , A02
737-42002020	B01 , B02 , B03 , B04
737-42003020	B01 , B02 , B03 , B04
737-42005000	B01 , B02 , B03
737-42006000	B01 , B02 , B03 , B04 , D02
	D04 , W01
737-42007000	B01 , B02 , B03 , B04
737-42008000	B01 , B02 , B03 , B04
737-42302000	A01 , A02
737-42700030	W01
737-42701000	W01
737-50800100	L05 , L06
737-50801000	L05 , L06
737-51000100	M04 , M05

PART No.	INDEX No.
737-51001000	M01 , M07 , M08 , M15
737-51002000	M06 , M13
737-51300000	M04
737-51400000	M05
737-53000100	M12 , M14
737-53400000	M12
737-53500000	M14
737-60801010	P04
737-60802010	P04
737-60812000	P04
737-60815000	P04
737-60816000	P04
737-62001000	P06
737-62002000	P06
737-64600000	Q03
737-64701000	Q03 , Q04 , W02
737-64702000	Q03 , Q04 , W02
737-64703000	Q03 , Q04 , W02
737-64704000	Q04 , W02
737-64705000	Q03 , Q04 , W02
737-64706000	Q03 , Q04 , W02
737-64707000	Q03 , Q04 , W02
737-64709000	Q03 , Q04
737-65005000	W02
737-65607000	Q07 , Q08 , Q09
737-65608000	Q07 , Q08 , Q09
737-65613000	Q06
737-65614000	Q06
737-65619000	Q07 , Q08 , Q09
737-65620000	Q07 , Q08 , Q09
737-65621000	Q07 , Q08 , Q09
737-71021000	F07
737-71022000	F07
737-71028000	F03
737-71041000	F07
737-71701000	F09
737-71900000	R04
737-71901000	R04
737-71950000	R04
737-75103000	U02
737-77001000	J02
737-79401010	W04
737-79402010	T08
737-79403000	T08 , W04
737-83001000	W06
737-83003000	W06
737-83104000	W07
737-84900000	D01
737-84901000	D01
737-85501000	D02
737-85502000	D02
737-85503000	D02
737-87000010	C05
737-87001010	C05
737-87002000	C05
737-87500000	C06
737-87500100	C06
737-87500200	C06
737-87500300	C06
737-87500400	C06

PART No.	INDEX No.
737-87500500	C06
737-87500600	C06
737-87501000	C06 , C06 , C06 , C06 , C06
	C06
737-87502000	C06 , C06 , C06
737-87503000	C06 , C06 , C06 , C06 , C06
	C06
737-87504000	C06 , C06
737-87505000	C06 , C06
737-87506000	C06 , C06
737-88603000	C01 , C07 , C08 , C09 , C10
	C11 , C12 , C13 , C14
737-88604000	C01 , C07 , C08 , C09 , C10
	C11 , C12 , C13 , C14
737-88605000	C01 , C07 , C08 , C09 , C10
	C11 , C12 , C13 , C14
737-88650000	C01 , C07 , C08 , C09 , C10
	C11 , C12 , C13 , C14
737-88651000	C01 , C07 , C08 , C09 , C10
	C11 , C12 , C13 , C14
737-89100000	D03
737-89101000	D03
737-89350000	D05
737-89402000	D06
737-90000000	M16
737-90100000	M17
737-90200000	M18
737-90300000	M19
	* < 739 > *
739-32700011	H02
739-32701011	H02
739-32702002	H02
739-32703001	H02
739-50100043	F07 , V01
	* < 747 > *
747-10436000	E02
747-12401000	F01
747-52403000	Q10
747-77902000	T03
	* < 767 > *
767-45002000	I02
767-45005000	I02
767-45006000	I02
767-45007000	I02
767-45008000	I02
767-45009000	I02
767-45010000	I02
767-45011000	I02
767-63501000	Q02
767-63502000	Q02
767-63503000	Q02
767-63504000	Q02
767-63505000	Q02
767-63506000	Q02
767-70070000	I06 , I09
767-71101000	I12
767-71104010	S01
767-75007000	U01
767-75107000	U02
767-75302000	U03

PART No.	INDEX No.
*< 772 >*	
772-70174000	106 , 106 , 109 , 109
*< 777 >*	
777-40224000	F03
777-40225000	F03
777-65605000	108
*< 779 >*	
779-11100001	E02
*< 817 >*	
817-10407000	E02
817-10410000	E02
817-10411000	E02
817-32600000	L01
817-32600100	L01
817-32601000	L01
817-32602000	L01
817-40800000	N02
817-41204000	N03 , N04
817-41300000	N05
817-41301000	F04 , N05
817-50600000	L04
817-50801000	L05 , L06
817-50900000	L05
817-52005000	H02
817-52006000	H02
817-55602000	F06
817-57000010	H04
817-57001010	H04
817-57002010	H04
817-60703000	P03
817-60823000	P04
817-60905000	P05
817-60907000	P05
817-63401000	P08
817-63501000	Q01
817-63502000	Q01
817-65009000	W02
817-65101000	N06
817-75014000	U01
817-75015000	U01
817-75016000	U01
817-75017000	U01
817-75018000	U01
817-75019000	U01
817-75107000	U02 , U04
817-75108000	U02 , U04
817-75109000	U02 , U04
817-76204000	K02
817-76205000	K02
817-76208000	E02
817-76211000	K02
817-76501000	K04
817-76502000	K04
817-76503000	K04
817-76504000	K04
817-76505000	K04
817-76507000	K04
817-76508000	K04
817-76510000	K04
817-77500010	S01

PART No.	INDEX No.
817-77501000	S01
817-77521000	S01
817-78300000	S03
817-78500000	T06
817-79402000	T08
*< 819 >*	
819-12000002	W04
*< 827 >*	
827-10402000	E02
827-15102000	E05
827-45001000	I02
827-72503000	J01
827-72504000	J01
*< 837 >*	
837-10417000	E02
837-10420000	E02
837-10421000	E02
837-10423000	E02
837-10431000	E02
837-10432000	E02
837-10433000	E02
837-10434000	E02
837-10700000	E03
837-10701000	E03
837-12400000	F01
837-40600000	I01
837-40601000	I01
837-40602000	I01
837-40603000	I01
837-40604000	I01
837-41619000	A01 , A02
837-42003000	B01 , B02 , B03 , B04
837-43000000	F05
837-43001000	F05
837-43002000	F05
837-45000020	I02
837-45001000	I02
837-45002000	I02
837-45003000	I02
837-45004000	I02
837-45005000	I02
837-45006000	I02
837-45007000	I02
837-51001000	M07 , M15
837-51002000	M07 , M15
837-52000010	H02
837-52000100	H02
837-52001100	H02
837-52002000	H02
837-52002100	H02
837-52003000	H02
837-52003100	H02
837-52004000	H02
837-52004100	H02
837-52005000	H02
837-52005100	H02
837-52006000	H02
837-52008000	H02
837-52009000	H02
837-52700000	I03

PART No.	INDEX No.
837-52704000	I03
837-52705000	I03
837-58000000	I05
837-58001000	I05
837-58002010	I05
837-58003000	I05
837-58004000	I05
837-60806000	P04
837-63400000	P08
837-63401000	P08
837-63402000	P08
837-63403000	P08
837-63404000	P08
837-63405000	P08
837-63500000	Q01
837-63501010	Q01
837-63502000	Q01
837-64903010	Q04 , W02
837-64904000	Q04 , W02
837-64907000	Q04 , W02
837-64908000	Q04 , W02
837-65207000	Q05 , Q06
837-65302000	Q06
837-70100000	I06
837-70100110	I06 , I09
837-70100300	I06 , I09
837-70100500	I06 , I09
837-70104500	I06 , I09
837-70105500	I06 , I09
837-70110100	I06 , I09
837-70122300	I06 , I09
837-70168000	I06 , I09
837-70169000	I06 , I09
837-70183000	I06 , I09
837-70184000	I06 , I09
837-70186000	I06 , I09
837-70189000	I06 , I09
837-70200000	I07
837-70201000	I07
837-70400000	I09
837-70500000	I10
837-70600000	I11
837-70601000	I11
837-70602000	I11
837-71002000	F07
837-71006000	F07
837-71028000	F07
837-71200000	I13
837-71202000	I13 , I14
837-71203000	I13 , I14
837-71204000	I13 , I14
837-71205000	I13
837-71206000	I13
837-71207000	I13
837-71208000	I13
837-71209000	I13
837-71400000	F08
837-71401000	F08
837-71402000	F08
837-71403000	F08

PART No.	INDEX No.
837-71404000	F08
837-71500000	I14
837-71501000	I14
837-71502000	I14
837-71503000	I14
837-71702000	F09
837-75004000	U01
837-75104000	U02
837-75300010	U03
837-75301000	U03
837-75302000	U03
837-75303000	U03
837-75304000	U03
837-75305000	U03
837-75306000	U03
837-75307000	U03
837-75404000	U04
837-75407000	U04
837-76100000	K01
837-76101000	K01
837-76102000	K01
837-76103000	K01
837-76104000	K01
837-76105000	K01
837-76106000	K01
837-76107000	K01
837-76108000	K01
837-76110000	K01
837-76202000	K02
837-76206000	K02
837-76500000	K04
837-76501000	K04
837-76502000	K04
837-77001000	J02
837-77800000	T02
837-77900000	T03
837-78600000	S04
837-79100000	T07
837-79400000	T08
837-79401000	T08 , W04
837-79402000	T08 , W04
837-79403000	T08
837-79404000	T08
837-79450000	T08 , W04
837-79451000	T08 , W04
837-79500000	Q10
837-79501000	F07 , Q10
837-79601000	J03
837-83103000	W07
837-85501000	D02
837-89202000	D04
* < 847 > *	
847-10400100	E02
847-10401000	E02
847-10406000	E02
847-10414000	E02
847-10415000	E02
847-10416000	E02
847-10417000	E02
847-10423000	E02

PART No.	INDEX No.
847-10424000	E02
847-10425000	E02
847-10426000	E02
847-10427000	E02
847-10428000	E02
847-10429000	E02
847-10430000	E02
847-10431000	E02
847-10432000	E02
847-10434000	E02
847-10435000	E02
847-10437000	E02
847-10438000	E02
847-10439000	E02
847-10440000	E02
847-10441000	E02
847-10442000	E02
847-10443000	E02
847-10447000	E02
847-13300000	F02
847-15101000	E05
847-15102000	E05
847-20200000	G01
847-20201000	G01
847-20202000	G01
847-40200000	F03
847-40201000	F03
847-40202000	F03
847-40203000	F03
847-40204000	F03
847-40205000	F03
847-40206000	F03
847-40207000	F03
847-40208000	F03
847-40209000	F03
847-40210000	F03
847-40212000	F03
847-40213000	F03
847-40214000	F03
847-40215000	F03
847-40216000	E02
847-40219000	F03
847-40220000	F03
847-40221000	F03
847-40222000	F03
847-40223000	F03
847-40224000	F03
847-40225000	F03
847-40226000	F03
847-40250000	F03
847-40252000	F03
847-40500000	F04
847-40501000	F04
847-40502000	F04
847-40503000	F04
847-40504000	F04
847-40505000	F04
847-41100000	N03
847-41101000	N03
847-41102000	N03 , N04

PART No.	INDEX No.
847-41200000	N04
847-41201000	N04
847-41604000	A01 , A02
847-41605000	A01 , A02
847-41606010	A01 , A02
847-41607020	A01 , A02
847-41609000	A01 , A02
847-41610000	A01 , A02
847-41650000	A01 , A02 , F03
847-41903000	A03 , A03 , A03 , A03
847-42000040	B01
847-42001000	B01
847-42002000	B01 , B02 , B03 , B04
847-42003000	D02
847-42004000	B01 , B02 , B03 , B04
847-42005000	B01 , B02 , B03
847-42100030	B02
847-42101000	B02
847-42200030	B03
847-42201000	B03
847-42300050	B04
847-42301000	B04
847-42302010	B04
847-42800000	B05
847-42800100	B05
847-42800200	B05
847-42800300	B05
847-42801000	B05 , B05
847-42900000	B06
847-42900100	B06
847-42900200	B06
847-42900300	B06
847-42900400	B06
847-42900500	B06
847-42901000	B06 , B06
847-42902000	B06 , B06
847-42903000	B05 , B05 , B06 , B06 , B06
847-45300000	H01
847-50900000	L06
847-52300000	H03
847-52301000	H03
847-52302000	H03
847-52303000	H03
847-55600010	F06
847-55601010	F06
847-60701000	P03
847-60801000	P04
847-60802000	P04
847-60803000	P04
847-60804000	P04
847-60807000	P04
847-60808000	P04
847-60809000	P04
847-60810000	P04
847-60812000	P04
847-60903000	P05
847-60906000	P05
847-60907000	P05
847-62001000	P06
847-63300000	P07

PART No.	INDEX No.
847-64900000	Q04
847-64901000	Q04 , W02
847-64902000	Q04 , W02
847-64903000	Q04 , W02
847-65000010	W02
847-65001000	W02
847-65100000	N06
847-65203010	Q05 , Q06
847-65205000	Q05 , Q06
847-65302000	Q06
847-65303000	Q06
847-65500020	P10
847-65600000	Q07
847-65601000	Q07
847-65602000	Q07
847-65603000	Q07 , Q08 , Q09
847-65700000	Q08
847-65701000	Q08
847-65702000	Q08
847-65800000	Q09
847-65801000	Q09
847-65802000	Q09
847-71001000	F07
847-71002000	F07
847-71004000	F07
847-71005000	F07
847-71006000	F07
847-71008000	F07
847-71009000	F07
847-71010000	F07
847-71011000	F07
847-71013000	F07
847-71015000	F07
847-71017000	F07
847-71018000	F07
847-71019000	F07
847-71020000	F07
847-71021000	F07
847-71022000	F07
847-71024000	F07
847-71025000	F07
847-71026000	F07
847-71027000	F07
847-71029000	F07
847-71030000	F07
847-71031000	F07
847-71032000	F07
847-71033000	F07
847-71034000	F07
847-71038000	F07
847-71041000	F07
847-71042000	F07
847-71044000	F07
847-71045000	F07
847-71048000	F07
847-71049000	F07
847-71050000	F07
847-71051000	F07
847-71053000	F07
847-71054000	F07

PART No.	INDEX No.
847-71055000	F07
847-71700000	F09
847-71701000	F09
847-71702000	F09
847-72500000	J01
847-72501000	J01
847-72502000	J01
847-75004000	U01 , U02 , U04
847-75005000	U01 , U02 , U04
847-75404000	U04
847-76200000	K02
847-76201000	K02
847-76205000	K02
847-76206000	K02
847-76211000	K02
847-76300000	K03
847-77000000	J02
847-77001000	J02
847-77602000	S02
847-77603000	S02
847-77604000	S02
847-77606000	S02
847-77700010	I15
847-77701000	I15
847-79601000	J03
847-79900000	Q11
847-79901000	Q11
847-79902000	Q11
847-79904000	Q11
847-83101000	W07
847-83102000	W07
847-85000000	C01
847-85001000	C01
847-85002000	C01
847-85500000	D02
847-85501000	D02
847-88200000	C07
847-88201000	C07
847-88202000	C07
847-88300000	C08
847-88301000	C08
847-88302000	C08
847-88400000	C09
847-88401000	C09
847-88402000	C09
847-88500000	C10
847-88501000	C10
847-88502000	C10
847-88600000	C11
847-88601000	C11
847-88602000	C11
847-88700000	C12
847-88701000	C12
847-88702000	C12
847-88800000	C13
847-88801000	C13
847-88802000	C13
847-88900000	C14
847-88901000	C14
847-88902000	C14



PART No.	INDEX No.
847-89200000	D04
847-89201000	D04
847-89300000	D05
847-89301000	D05
847-89302000	D05
847-89303000	D05
847-89400000	D06
847-89401000	D06
847-89500000	V01
847-89501000	V01
847-89800000	R05
* < 857 > *	
857-10448000	E02
857-63600000	Q02
857-75007000	U01
857-89801000	R05
857-89802000	R05
857-89803000	R05
857-89804000	R05
* < 889 > *	
889-16800001	W06 , W07
889-17500001	W04
889-17501001	W04
889-17502001	W04
889-30501001	S02
889-30523001	S02
889-30539002	S02 , W02
889-30542011	S02
889-30543011	S02
889-30544011	S02
889-30575001	S02
889-30576001	S02
889-30611001	S01
889-30625001	S02
889-30631001	T08 , W04
889-90100021	P09
* < 899 > *	
899-81202890	U01 , U03
899-81203092	U02 , U03
899-81203194	U04
* < 917 > *	
917-83001000	W06
917-83003000	W06
917-83004000	W06
* < 937 > *	
937-10302000	E01
937-10303000	E01
937-10306000	E01
937-10413000	E02
937-10416000	E02
937-10417000	E02
937-10418000	E02
937-10419000	E02
937-51001000	M01 , M02 , M03 , M06 , M07 M08 , M09 , M10 , M11 , M13 M15
937-51002000	M01 , M02 , M03 , M06 , M07 M08 , M09 , M10 , M11 , M13 M15
937-51004000	M01 , M02 , M03 , M06 , M07

PART No.	INDEX No.
	M08 , M09 , M10 , M11 , M13 M15
937-60804000	P04
937-60805000	P04
937-60806000	P04
937-60807000	P04
937-62099000	P06
937-71037000	F07
937-71098000	F07
937-71099000	F07
937-75006000	U01 , U02 , U04
937-79602000	J03
937-79603000	J03
937-81200000	S05
937-81300000	T09
937-82200000	T10
937-82300000	S06
937-89900000	V02
* < 947 > *	
947-10300000	E01
947-10301000	E01
947-10302000	E01
947-10303000	E01
947-10304000	E01
947-10400000	E02
947-10401000	E02
947-10402000	E02
947-10403000	E02
947-11600000	E04
947-15100000	E05
947-41600000	A01
947-41601000	A01
947-41602000	A01 , A02
947-41603000	A01 , A02
947-41604000	A01 , A02
947-41605000	A01 , A02
947-41700000	A02
947-41701000	A02
947-41900000	A03
947-41900100	A03
947-41900200	A03
947-41900300	A03
947-41900400	A03
947-41900500	A03
947-41900600	A03
947-41900700	A03
947-41901000	A03 , A03 , A03 , A03
947-41902000	A03 , A03 , A03 , A03
947-50200000	L02
947-50201000	L02
947-51000000	M01
947-51000100	M01 , M02 , M03 , M06
947-51100000	M02
947-51200000	M03
947-51400000	M06
947-51500000	M07
947-51500100	M07
947-53000000	M08
947-53000100	M08 , M09 , M10 , M11 , M13
947-53100000	M09

PART No.	INDEX No.
947-53200000	M10
947-53300000	M11
947-53400000	M13
947-53500000	M15
947-53500100	M15
947-60300000	P01
947-60301000	P01
947-60400000	P02
947-60401000	P02
947-60700000	P03
947-60701000	P03
947-60702000	P03
947-60800000	P04
947-60801000	P04
947-60802000	P04
947-60900000	P05
947-60901000	P05
947-60902000	P05
947-62000000	P06
947-64200000	P09
947-65200000	Q05
947-65300000	Q06
947-65301000	Q05 , Q06
947-65302000	Q05 , Q06
947-65305000	Q06
947-71000010	F07
947-71001000	F07
947-71002000	F07
947-71003000	F07
947-71004000	F07
947-71005000	F07
947-71006000	F07
947-71007000	F07
947-71008000	F07
947-71009000	F07
947-71600000	R01
947-75000000	U01
947-75001000	U01
947-75002000	U01
947-75003000	U01
947-75004000	U01 , U02 , U04
947-75005000	U01
947-75100000	U02
947-75101000	U02
947-75102000	U02
947-75103000	U02
947-75105000	U02
947-75400000	U04
947-75401000	U04
947-75402000	U04
947-75403000	U04
947-75600000	W03
947-75601000	W03
947-75602000	W03
947-75603000	W03
947-77600010	S02
947-77601010	S02
947-77602000	S02
947-77603000	S02
947-77604000	S02

PART No.	INDEX No.
947-77605000	S02
947-78700000	W04
947-78701000	W04
947-79600000	J03
947-79601000	J03
947-82500000	W05
947-82501000	W05
947-83000000	W06
947-83100000	W07
* < 957 > *	
957-75404000	U04
957-75405000	U01 , U02 , U04
957-75406000	U01 , U02 , U04
957-75407000	U04
957-75408000	U04
* < 962 > *	
962-61005000	P09
* < 997 > *	
997-12218000	L05 , L06
997-30100020	E03
997-30100080	K01
997-30103012	E02
997-30110160	E02
997-30111210	E02
997-30112220	E02
997-42802143	Q01
997-42812073	Q01
997-42812078	Q01
997-42812085	Q01
997-75001000	U01 , U02 , U04
997-75002000	U01 , U02 , U04
997-75003000	U01 , U02 , U04
997-75101000	U02
997-89500027	E02
997-89500225	V01



# 株式会社 加藤製作所

本社 (営業本部)	〒140-0011 東京都品川区東大井 1-9-37	☎03(3458)1111 番(大代表)
関東7ツク 株主センター	〒140-0011 東京都品川区東大井 1-9-37	☎03(3458)1123 番(代表)
東京支店	〒140-0011 東京都品川区東大井 1-9-37	☎03(3458)1112 番(代表)
新潟営業所	〒950-0912 新潟市中央区南笹口1-1-54(明治安田生命新潟駅南第二ビル)	☎025(247)8326 番(代表)
高崎営業所	〒370-0811 高崎市相生町 1-1(82 銀行高崎ビル)	☎027(325)1311 番(代表)
札幌支店	〒003-0807 札幌市白石区菊水 7 条 2-7-1(札幌流通倉庫東ビル)	☎011(837)5211 番(代表)
帯広営業所	〒080-0010 帯広市大通南 11-18-1(明治安田生命帯広ビル)	☎0155(25)7211 番(代表)
仙台支店	〒980-0802 仙台市青葉区二日町 3-10(グラン・シャリオビル)	☎022(222)4896 番(代表)
盛岡営業所	〒020-0021 盛岡市中央通 3-3-26(盛岡鹿島ビル)	☎019(652)1191 番(代表)
秋田営業所	〒010-0951 秋田市山王 2-1-60(アイデックスビル)	☎018(863)5001 番(代表)
郡山営業所	〒963-8004 郡山市中町 1-22(郡山大同生命ビル)	☎024(932)1811 番(代表)
埼玉支店	〒331-0814 さいたま市北区東大成町 1-497(MJ 赤柴ビル)	☎048(651)1135 番(代表)
千葉支店	〒262-0033 千葉市花見川区幕張本郷 1-2-24(幕張本郷相葉ビル)	☎043(296)0005 番(代表)
水戸営業所	〒310-0063 水戸市五軒町 1-3-34(会計ビル)	☎029(227)5051 番(代表)
横浜支店	〒221-0844 横浜市神奈川区沢渡 1-2(高島台第 2 ビル)	☎045(311)7992 番(代表)
静岡営業所	〒422-8042 静岡市駿河区石田 1-1-46(静岡信用金庫石田ビル)	☎054(286)3141 番(代表)
名古屋支店	〒461-0004 名古屋市中区葵 3-23-3(第 14 オーシャンビル)	☎052(934)0588 番(代表)
富山営業所	〒930-0046 富山市堤町通り 1-3-6(池田屋安兵衛商店堤町ビル)	☎076(493)1833 番(代表)
大阪支店	〒532-0011 大阪市淀川区西中島 2-3-20	☎06(6303)1131 番(大代表)
京滋営業所	〒520-0801 大津市におの浜 2-1-48(におの浜森田ビル)	☎077(524)8001 番(代表)
中国支店	〒733-0035 広島市西区南観音 7-16-15(タワー川村ビルⅢ)	☎082(295)0300 番(代表)
岡山営業所	〒700-0927 岡山市西古松 71-1(ブライトオフィスビル)	☎086(231)1291 番(代表)
四国支店	〒760-0023 高松市寿町 2-2-10(JPR 高松ビル)	☎087(822)7731 番(代表)
九州支店	〒812-0007 福岡市博多区東比恵 3-12-16(東比恵スクエアビル)	☎092(474)0122 番(代表)
大分営業所	〒870-0034 大分市都町 1-1-1(太陽生命大分ビル)	☎097(536)6650 番(代表)
鹿児島営業所	〒890-0052 鹿児島市上之園町 24-2(ボイス鹿児島ビル)	☎099(258)3326 番(代表)
沖縄営業所	〒900-0016 那覇市前島 3-1-15(大同生命那覇ビル 6 階)	☎098(868)9461 番(代表)

## KATO WORKS CO.,LTD.

HEAD OFFICE : 9-37, Higashi-ohi 1-chome,  
(OVERSEAS MARKETING DEPT.) Shinagawa-ku, Tokyo, 140-0011 Japan  
Telephone : Tokyo (03) 3458-1111  
Telex Number : 222-4519 (CRKATO J)  
Cable Address : CRANEKATO TOKYO

070401LD

9.2007-300(LD)3

