

編 番
PART NO.
PIG6-EI-5

PARTS CATALOG

パーツカタログ

ZAXIS 200・200LC

ZAXIS 200-E・200LC-E

ZAXIS 210・210LC

ZAXIS 210H・210LCH

ZAXIS 210K・210LCK

ZAXIS 210N

ZAXIS 240

EQUIPMENT COMPONENTS PARTS

機器インナーパーツ

適用号機 100001~
Serial No.

HITACHI

メモ欄

MEMORANDUM

下表を部品注文, 機械管理等にご利用ください。

Please utilize under-table for parts-order and maintenance of your machine, etc.

製品識別番号 Product Identification Number	
エンジン型式 Engine Type	
エンジン製番 Engine Mfg. Number	

◎ このパーツカタログは、ZAXIS200 シリーズ 油圧ショベルに使用している油圧機器等の精密部品を掲載してあります。

This parts catalog shows the precision parts of ZAXIS200 Series Hydraulic Excavator.

ま え が き

⑤ 当社では、製品の改良にたえず努力をほらっておりますので、パーツカタログに記載されていない変更が生じている場合があります。不明の点がございましたら、最寄りの支店または営業所にご相談ください。

1. 部品のご注文について

部品をご注文の際には、製品型式名、製品識別番号、部品番号、部品名、数量を、最寄りの支店または営業所へご連絡ください。

2. パーツカタログの見方

部 品 名：部品の名称です。組立品を構成する部品は、部品名の前に「・」印を付けて記載しています。

数 量：「各機器の1セット分の個数」を示します。組立品を構成する部品は、「1組分の個数」を示します。

記 号 の 説 明：サービスコード欄および互換性に記載している各記号の意味は、次の通りです。

W：現地加工作業が必要ですので、当社にご用命ください。

D：単品では交換できませんので、組部品で交換してください。

K：サービスパーツキットに含まれています。

R：調整用シムなどのように使用する数量が号機毎に異なる事を示します。

S：修理、サービス用として供給する部品です。

OP：オプション部品であることを示します。標準機には付いておらず、特別注文により販売する部品です。

OS：オーバーサイズ部品を示します。

US：アンダーサイズ部品を示します。

(OS, US はスタンダードサイズ部品の次の行に、続けて記載しています。)

※：このパーツカタログから、その部品の含まれている装置のリストのページに新しく記載した部品であることを示します。

Y：無条件で互換性があります。

I：その部品の代りに使用できる部品の部品番号と数量を、代替部品欄に示します。ただし、代替部品欄に示す部品の代りに、その部品を使用することはできません。

T：組み合わせで互換性があります。

P：その部品は使用禁止になっています。代替部品欄に示す部品を使用してください。

適 用 号 機：号機は、製品識別番号の下6桁の数字をいいます。

D：変更切替時期を年月で表わします。

(例；D03/09-・・・2003年9月以降この部品を使用。)

H：機器の製造番号を表わします。

F：フロントアタッチメントの製造番号を表わします。

代 替 部 品：互換性欄の記号に対応して、代替に使用する部品の部品番号と数量を示します。

《注記》：部品をご注文の際、互換性欄に Y, I, Pと記載されている場合、自動的に代替部品欄に示されている部品が供給されることがあります。

FOREWORD

© According to Hitachi's continuous effort to improve the product quality, descriptions in the Parts Catalog may be slightly different from your machine. If any questionable points are found, feel free to contact your nearest Hitachi dealer.

1. HOW TO ORDER PARTS

When ordering parts, please specify the following items.

- (1) Model/type
- (2) Product Identification Number
- (3) Part No.
- (4) Part Name
- (5) Q'ty
- (6) Purchaser's Name and Address

2. HOW TO USE THIS PARTS CATALOG

PART NAME: When the part is used as an inner part of an assembly part, the mark "." is shown in front of the part name.

Q'TY: Q'ty shows the quantity used for a particular single hydraulic unit, however quantity of components shows the quantity for one assembly part.

SYMBOLS USED IN THIS BOOK:

The symbols shown in the service code and interchangeability columns are used to indicate the following information.

- W: Requires additional processing at the job site. Ask your nearest Hitachi dealer.
- D: Impossible to replace as a single part. Replace the part in an assembly unit.
- K: Contained in the service part kit.
- R: Indicate that the quantity of the part like shims differs depending on the machine serial No.
- S: To be supplied as repair or service parts.
- OP: Optional parts not equipped on the standard specification model. To be supplied upon receiving a special order.
- OS: Over-sized parts
- US: Undersized parts
(Part with mark "OS, or US" is described in the next column under the standard size part column.)
- #: Indicates newly added parts to the equipment or component.
- Y: Interchangeable part without any constraint.

- I: Used to indicate the part No. and quantity of the part to be used for the part concerned in the replacement part column. However, the part concerned is not used for the part shown with mark I.
- T: Becomes interchangeable when combined.
- P: Indicate the part prohibited to use. Use the part shown in the replacement part column.

SERIAL No.: The serial number corresponds to the last six-digit figure of the PIN (Product Identification Number) on the name-plate.

- D: Represents the date of modification.
(Example: D03/09: New modification part has been applied to the products manufactured in and after Sept 2003.)
- H: Indicates the component manufacturing No.
- F: Indicates the front attachment manufacturing No

REPLACEABLE PART:

Indicates the part No. and quantity per machine of the replacement part.

NOTE: When the part with mark Y, I, or P shown in the interchangeability column is ordered, the part shown in the replacement part column may be automatically supplied instead of the ordered part.

VOORWOORD

© Wegens het continu streven van Hitachi naar een verbetering van de productkwaliteit, is het mogelijk dat de beschrijvingen in de onderdelencatalogus lichtjes verschillend zijn van uw machine. Als u vragen heeft, kan u gerust contact opnemen met uw dichtstbijzijnde Hitachi-dealer.

1. HOE KUNT U ONDERDELEN BESTELLEN

Als u onderdelen bestelt, gelieve dan de volgende punten toe te lichten, zoals aangegeven in het voorbeeld.

- (1) Model/type
- (2) Product Identificatie Nummer
- (3) Onderdeelnummer
- (4) Naam onderdeel
- (5) Hoev.
- (6) Naam en adres van koper

2. GEBRUIK VAN DE ONDERDELENCATALOGOOG

PART NAME: Als het onderdeel als een inwendig onderdeel van een assemblageonderdeel wordt gebruikt, staat het symbool "." voor de naam van het onderdeel.

Q'TY: Bij aantallen staan de aantallen die worden gebruikt voor een bepaalde hydraulische eenheid, maar het aantal componenten toont het aantal voor één assemblageonderdeel.

SYMBOLLEN IN DIT BOEK:

De symbolen in de kolommen met de servicecode en de uitwisselbaarheid geven volgende informatie.

- W:** Vergt bijkomende verwerking op de werf. Vraag uw dichtstbijzijnde Hitachi-dealer om meer informatie.
- D:** Kan onmogelijk als één onderdeel worden vervangen. Vervang het onderdeel in een assemblage-eenheid.
- K:** Zit in de service-onderdelenkit.
- R:** Geeft aan dat het aantal van het onderdeel, bijvoorbeeld vulplaatjes, afhankelijk is van het serienummer van de machine.
- S:** Te leveren als herstel- of erviceonderdeel.
- OP:** Optionele onderdelen die niet voorzien zijn op het standaardmodel. Worden geleverd na ontvangst van een speciaal order.
- OS:** Buitengewoon grote onderdelen
- US:** Ondermaatse onderdelen (onderdeel gemerkt met "OS" of "US" wordt beschreven in de volgende kolom onder de kolom met de standaardgrootte).

- #:** Wijst op nieuw toegevoegde onderdelen aan de uitrusting of component.
- Y:** Zonder enige beperking uitwisselbaar onderdeel.
- I:** Geeft het onderdeelnummer aan, alsook het aantal onderdelen dat moet worden gebruikt voor het onderdeel in kwestie in de kolom met vervangonderdelen. Het onderdeel in kwestie wordt echter niet gebruikt voor het onderdeel dat voorzien is van het symbool I.
- T:** Wordt bij combinatie onderling uitwisselbaar.
- P:** Geeft aan dat het onderdeel niet mag worden gebruikt. Gebruik het onderdeel dat vermeld is in de kolom met vervangonderdelen.

SERIAL NO.(SERIENUMMER):

Het serienummer komt overeen met de laatste zes cijfers van de PIN (Product Identificatienummer) op het naamplaatje

- D:** Dit is de wijzigingsdatum. (Voorbeeld: D03/09: Het nieuw gewijzigde onderdeel werd toegepast op de producten die werden geproduceerd in en na september 2003.)
- H:** Geeft het componentfabrieksnummer aan.
- F:** Geeft het fabrieksnummer van de frontuitrusting aan.

REPLACEABLE PART:

Geeft het onderdeelnummer aan en het aantal per machine van het vervangonderdeel.

Opmerking: Als het onderdeel met het symbool Y, I of P in de uitwisselbaarheidskolom wordt besteld, kan het onderdeel vermeld in de kolom met vervangonderdelen automatisch worden geleverd in plaats van het bestelde onderdeel.

VORWORT

- © Aufgrund von Hitachis fortwährenden Bemühungen zur Verbesserung der Produktqualität müssen die in Ihrem Ersatzteilkatalog aufgeführten Beschreibungen nicht unbedingt genau mit den einzelnen Teilen Ihrer Maschine übereinstimmen. Setzen Sie sich im Zweifelsfalle bitte mit Ihrem Hitachi-Händler in Verbindung.

1. TEILEBESTELLUNG

Bei der Teilebestellung machen Sie bitte die folgenden, im nachstehenden Beispiel gezeigten Angaben:

- (1) Modell/Typ
- (2) Produkt Identifikationsnummer
- (3) Teile-Nr.
- (4) Teilebezeichnung
- (5) Anz.
- (6) Name und Anschrift des Käufers

2. VERWENDUNG DIESES TEILEKATALOGS

PART NAME:	Wenn ein Teil als Bauteil einer Einheit verwendet wird, steht vor der Teilbezeichnung die Kennzeichnung “.”.
Q'TY:	Menge (Q'ty) bezieht sich auf die Menge für eine einzelne Hydraulikeinheit, Bauteilmenge (quantity of components) hingegen auf die Menge für ein Montageteil.

IN DIESEM BUCH VERWENDETE SYMBOLE:

Die im Servicecode und den Austauschspalten angegebenen Symbole haben folgende Bedeutung:

- W: Eine weitere Verarbeitung ist vor Ort erforderlich. Setzen Sie sich dazu mit Ihrem Hitachi-Händler in Verbindung.
- D: Kann nicht einzeln ausgewechselt werden. Dieses Teil muss in einer Baugruppe ausgewechselt werden.
- K: Im Wartungsteilekit enthalten.
- R: Weist darauf hin, dass die verwendete Anzahl des entsprechenden Teils, wie zum Beispiel Unterlegscheiben, von der Seriennummer der Maschine abhängt.
- S: Als Reparatur- oder Wartungsteile lieferbar.
- OP: Optionale Teile, die nicht zum Modell mit Standardspezifikation gehören. Diese sind über eine Sonderbestellung lieferbar.
- OS: Bauteile mit Übermaß
- US: Teile mit Untergröße
(mit “OS” oder “US” markierte Teile werden in der nächsten Spalte unter der Spalte für Teile mit Standardgröße beschrieben).

- #: Weist auf Teile hin, die der entsprechenden Ausrüstung oder einem Bauelement neu hinzugefügt wurden.
- Y: Teil, das ohne Einschränkung austauschbar ist.
- I: Angabe der Teilenummer und verwendeten Anzahl eines Teils für ein in der Ersatzteilespalte angegebenes Teil. Das entsprechende Teil wird jedoch nicht für das mit I gekennzeichnete Bauelement verwendet.
- T: Wird bei kombinierter Verwendung austauschbar.
- P: Weist auf ein Teil hin, dessen Verwendung nicht zugelassen ist. Verwenden Sie das in der Ersatzteilespalte angegebene Teil.

SERIAL No. (SERIEN-NR.):

Die Seriennummer entspricht der letzten sechsstelligen Zahl der PIN (Produkt-Identifikationsnummer) auf dem Typenschild.

- D: Gibt das Datum, an dem eine Modifizierung ausgeführt wurde, an. (Beispiel: D03/09: Das modifizierte Teil ist für Produkte, die im September 2003 oder später hergestellt wurden, verwendet worden.)
- H: Gibt die Fertigungsnummer eines Bauteils an.
- F: Gibt die Fertigungsnummer des Arbeitsgeräts an.

REPLACEABLE PART:

Gibt die Teilenummer sowie die verwendete Anzahl eines Ersatzteils pro Maschine an.

Hinweis: Bei Bestellung von Teilen mit der Kennzeichnung Y, I oder P aus der Austauschspalte wird u. U. automatisch ein Teil aus der Ersatzteilespalte statt des bestellten Teils geliefert.

AVANT - P R O P O S

☉ Dû aux efforts continus d'Hitachi en vue d'améliorer la qualité de ses produits, les descriptions dans le catalogue de pièces détachées peuvent différer légèrement de celle de votre chine. Si vous doutez de certains détails, n'hésitez pas à contacter votre concessionnaire Hitachi le plus proche.

1 COMMENT COMMANDER DES PIÈCES ETACHÉES

Lors de votre commande, veuillez spécifier les éléments suivants comme démontré dans l'exemple ci-dessous.

- (1) Modèle/type
- (2) Produit Numéro d'identification
- (3) N° de référence
- (4) Dénomination du composant
- (5) Quantité
- (6) Nom et adresse de l'acheteur

2 COMMENT UTILISER CE CATALOGUE

PART NAME: Lorsqu'une pièce fait partie intégrante d'un assemblage, le signe « . » apparaît avant la dénomination du composant.

Q'TY: "Q'té" indique la quantité utilisée pour une unité hydraulique spécifique, néanmoins, "Quantité de composants" indique la quantité pour un ensemble.

SYMBOLES UTILISÉS DANS CE CATALOGUE :

Les symboles figurant dans le code de service et dans les colonnes d'interchangeabilité correspondent aux indications suivantes.

- W: Exige un traitement complémentaire sur le site. Renseignez-vous auprès de votre concessionnaire Hitachi le plus proche.
- D: Pièce impossible à remplacer séparément. Remplacez la pièce dans son ensemble.
- K: Pièce contenue dans le kit de réparation.
- R: Indique que la quantité de pièces telles que des cales d'épaisseur diffère selon le numéro de série de la machine.
- S: Pièce disponible comme pièce de réparation ou d'entretien.
- OP: Composants optionnels ne faisant pas partie de l'équipement standard de la machine. Livrable par commande spéciale.
- OS: Pièces aux cotes de réparation supérieures
- US: Pièces aux cotes de réparation (sous-dimensionnées) (les pièces marquées de « OS » ou « US » sont décrites dans la colonne suivante, dans la colonne de pièce standard.)
- #: Indique des pièces récemment ajoutées à la machine ou au composant.
- Y: Pièce interchangeable sans autre condition.

- I: Utilisé pour indiquer le numéro de référence et la quantité de la pièce à utiliser pour le composant concerné dans la colonne de pièce de rechange. Toutefois, la pièce concernée n'est pas utilisée pour le composant indiqué par I.
- T: Devient interchangeable lorsqu'il est utilisé en combinaison avec d'autres pièces.
- P: Indique une pièce à ne pas utiliser. Utilisez la pièce indiquée dans la colonne de pièce de rechange.

SERIAL NO. (N° de SERIE):

Le numéro de série correspond aux six derniers chiffres du Numéro d'identification (PIN) de la plaque d'identification

- D: Représente la date de modification. (Exemple : D03/09 : la nouvelle pièce modifiée a été montée sur les machines fabriquées durant et après septembre 2003).
- H: Indique le numéro de fabrication du composant.
- F: Indique le numéro de fabrication de l'équipement avant.

REPLACEABLE PART:

Indique le numéro de référence et la quantité par machine de la pièce de rechange.

Note: Lorsque vous commandez une pièce comportant un Y, I, ou P dans la colonne d'interchangeabilité, la pièce indiquée dans la colonne de pièce de rechange peut être livrée automatiquement à la place de la pièce commandée.

P R E F A Z I O N E

- © Come conseguenza ai continui sforzi di Hitachi per migliorare la qualità dei prodotti, le descrizioni riportate nel Catalogo delle parti di ricambio potrebbero differire leggermente dalla macchina in dotazione. Se si riscontrano delle diversità, contattare immediatamente il concessionario Hitachi più vicino.

1. ORDINAZIONE DEI RICAMBI

Al momento dell'ordinazione specificare i seguenti elementi come indicato nell'esempio qui sotto.

- (1) Modello/tipo
- (2) Prodotto Numero identificativo
- (3) N. ricambio
- (4) Nome ricambio
- (5) Q.tà
- (6) Nome e indirizzo acquirente

2. USO DEL CATALOGO

PART NAME: quando il componente viene utilizzato come componente interno di un componente del gruppo, davanti alla nomenclatura dei componenti viene indicato il simbolo "-".

Q'TY: "Q'tà" indica la quantità usata per una data unità idraulica singola; tuttavia, la voce "quantità di componenti" si riferisce alle quantità per un intero complessivo.

SIMBOLI UTILIZZATI IN QUESTO MANUALE:

I simboli indicati nel codice di manutenzione e nelle colonne di interscambiabilità vengono utilizzati per indicare le seguenti informazioni.

- W:** richiede un'elaborazione aggiuntiva sull'area di lavoro. Contattare il concessionario Hitachi più vicino.
- D:** indica l'impossibilità di effettuare la sostituzione del singolo componente. Sostituire il componente in blocco.
- K:** contenuto nel kit delle parti di ricambio.
- R:** indica che la quantità di componenti, come gli spessori, è diversa in funzione del numero di serie della macchina.
- S:** forniti come parti di ricambio o riparazione.
- OP:** componenti opzionali non in dotazione sui modelli di serie. Forniti dietro esplicita richiesta.
- OS:** Componenti sovradimensionati
- US:** componenti sottodimensionati (i componenti contrassegnati dal simbolo "OS" o "US" vengono descritti nella colonna successiva sotto la colonna dei componenti di dimensioni standard.)

- #:** indica nuovi componenti aggiunti all'equipaggiamento o al componente.
- Y:** componente interscambiabile senza restrizioni.
- I:** indica il codice pezzo e la quantità di componenti da utilizzare per il componente in questione nella colonna delle parti di ricambio. Tuttavia, il componente in questione non viene utilizzato per il componente contrassegnato dal simbolo "I".
- T:** diventa interscambiabile se combinato.
- P:** indica il componente da non utilizzare. Utilizzare il componente indicato nella colonna delle parti di ricambio.

SERIAL NO.(N. SERIE.):

Il numero di serie corrisponde alle ultime sei cifre del numero di matricola del prodotto stampato sulla targhetta del nome

- D:** indica la data di modifica. (Esempio: D03/09: il componente modificato è stato applicato sui prodotti realizzati in data Settembre 2003 o successivamente)
- H:** indica il numero di fabbricazione del componente.
- F:** indica il numero di fabbricazione dell'attrezzo anteriore.

REPLACEABLE PART:

indica il codice pezzo e la quantità delle parti di ricambio per ciascuna macchina.

- Nota:** Quando viene ordinato il componente contrassegnato dal simbolo Y, I o P, indicato nella colonna di interscambiabilità, al posto del componente ordinato viene fornito automaticamente il componente indicato nella colonna delle parti di ricambio.

PREFACIO

- © Debido al continuo esfuerzo de Hitachi por mejorar la calidad de sus productos, puede que las descripciones del "Parts Catalog" (Catálogo de piezas) no coincidan exactamente con su máquina. Si encuentra algún punto dudoso, no dude en ponerse en contacto con el distribuidor de productos de Hitachi más cercano.

1. CÓMO SE PIDEN LAS PIEZAS

Para pedir piezas, especifique los siguientes elementos según se muestra en el siguiente ejemplo.

- (1) Modelo / tipo
- (2) Producto Número de identificación
- (3) Núm. Pieza
- (4) Núm. Pieza
- (5) Cant.
- (6) Nombre y dirección del comprador

2. CÓMO SE UTILIZA ESTE CATÁLOGO DE PIEZAS

PART NAME: Cuando se trata de una pieza interior de un montaje, la marca "." aparece delante del nombre de la pieza.

Q'TY: "Q'ty" muestra la cantidad empleada en una única unidad hidráulica concreta, sin embargo la cantidad de componentes muestra la cantidad para una pieza de montaje.

SÍMBOLOS UTILIZADOS EN ESTE LIBRO:

Los símbolos indicados en el código de mantenimiento y en las columnas de piezas intercambiables indican la siguiente información:

- W:** Requiere procesamiento adicional en el lugar en el que se realice el trabajo. Pregunte al distribuidor de productos Hitachi más cercano.
- D:** No se puede cambiar sola, hay que cambiar también otras piezas. Cambie la pieza en un montaje.
- K:** Incluida en el kit de piezas de repuesto.
- R:** Indica que la cantidad de piezas, como las cuñas, depende del número de serie de la máquina.
- S:** Se suministra como pieza de reparación o de repuesto.
- OP:** Pieza opcional que no viene incluida en el modelo estándar. Se suministra tras recibir un pedido especial.
- OS:** Piezas de tamaño grande
- US:** Pieza de tamaño reducido
(Las piezas con las marcas "OS" o "US" están descritas en la siguiente columna bajo la columna de piezas de tamaño estándar.)

- #:** Indica una pieza recientemente añadida al equipo o componente.
- Y:** Pieza intercambiable sin ningún tipo de limitación.
- I:** Usada para indicar el número de la pieza y cuántas se van a utilizar para la pieza indicada en la columna de piezas de repuesto. Ahora bien, la pieza indicada en la columna de piezas de repuesto no se utiliza para la pieza que lleva la marca I.
- T:** Se convierte en intercambiable cuando se combina con otras.
- P:** Indica una pieza que no se puede usar. Use la pieza indicada en la columna de piezas de repuesto.

SERIAL NO.(Núm. SERIE):

El número de serie corresponde al último número de seis dígitos del NIP (Número de Identificación del Producto) que aparece en la placa de datos técnicos.

- D:** Representa la fecha de modificación. (Ejemplo: D03/09: En los productos fabricados desde septiembre de 2003 en adelante se ha incluido esta pieza recientemente modificada.
- H:** Indica el número de fabricación del componente.
- F:** Indica el número de fabricación del accesorio frontal.

REPLACEABLE PART:

Indica el número de la pieza y cuántas lleva cada máquina.

Nota: Cuando se hace un pedido de una pieza que lleva la marca Y, I o P en la columna de piezas intercambiables, se puede suministrar automáticamente la pieza indicada en la columna de piezas de repuesto en lugar de la pieza que se ha pedido.

FORORD

- © Som følge af Hitachis fortsatte indsats for at forbedre produktkvaliteten kan beskrivelserne i reservedelskataloget være lidt forskellig fra Deres maskine. Hvis De er i tvivl om noget bedes De kontakte den nærmeste Hitachi-forhandler.

1. HVORDAN MAN BESTILLER RESERVEDELE

Når De bestiller reservedele, bedes De venligst angive følgende emner, som vist i følgende eksempel.

- (1) Model/type
- (2) Produkt Identifikations-Nummer
- (3) Del Nr.
- (4) Delens navn
- (5) Antal/mængde
- (6) Kundens navn og adresse

2. HVORDAN MAN BRUGER DETTE RESERVEDELSKATALOG

PART NAME: Når reservedelen anvendes som en indvendig del på en montage, vises dette mærke " " foran styknavnet.

Q'TY: Stk. angiver det antal styk, der skal bruges til en enkelt, bestemt hydraulisk enhed, mens antal dele angiver antallet af komponenter i en samlet del.

SYMBOLER ANVENDT I DENNE BOG:

Symbolerne vist i kolonnerne for servicekoden og ombyttelighed anvendes til at angive følgende information.

- W:** Kræver yderligere tilvirkning på arbejdsstedet. Spørg den nærmeste Hitachi-forhandler.
- D:** Kan ikke udskiftes som en separat del. Erstatte delen i en montage.
- K:** Indeholdt i reservedelskittet.
- R:** Angiver, at antallet af dele som f.eks. afstandsstykker afhænger af maskinens serienummer.
- S:** Leveres som reparations- eller servicedele.
- OP:** Ekstradele ikke monteret på standard specifikationsmodeller. Leveres efter modtagelse af specialordre.
- OS:** Overdimensionerede dele.
- US:** Dele i understørrelse (dele med markeringen "OS", eller "US" beskrives i næste kolonne under reservedelskolonnen for standardstørrelse.)
- #:** Angiver dele, der for nylig er blevet tilføjet udstyret eller komponenten.
- Y:** Del, der kan ombyttes uden begrænsning.

I: Anvendes til at angive styknr. og antal dele, der skal bruges til den berørte komponent i kolonnen for reservedele. Den berørte del bruges dog ikke til den del, der vises med et I.

T: Bliver ombyttelig, når den kombineres.

P: Angiver den del, det er forbudt at anvende. Anvend delen, der vises i kolonnen for reservedele.equipment or component.

SERIAL NO.(SERIE Nr.):

Serienummeret svarer til de sidste 6 cifre i PIN-koden (Produkt Identifikations Nummer) på navnepladen.

D: Repræsenterer datoen for modifikation. (Eksempel: D03/09: Ny modificeringsdel er blevet anvendt til produkter fremstillet i eller efter september 2003.)

H: Angiver komponentens produktionsnummer.

F: Angiver produktionsnummer for frontudstyret.

REPLACEABLE PART:

Angiver styknummer samt antallet af reservedele pr. maskine.

Bemærk: Når du bestiller delen med Y-, I-, eller P-mærket vist i kolonnen for ombyttelighed, vil delen vist i kolonnen for reservedele muligvis automatisk blive leveret i stedet for den bestilte del.

PREFÁCIO

© De acordo com o contínuo esforço por parte da Hitachi para melhorar a qualidade do produto, as descrições no Catálogo das Peças podem ser ligeiramente diferentes da sua máquina. Se tiver dúvidas em relação a qualquer ponto, contacte o concessionário Hitachi mais perto de si.

1. COMO ENCOMENDAR PEÇAS

Aquando da encomenda de peças, por favor especifique os itens, conforme indicado no seguinte exemplo.

- (1) Modelo/tipo
- (2) Produto Número de Identificação
- (3) N.º da Peça
- (4) Nome da Peça
- (5) Qtd
- (6) Nome e Endereço do Comprador

2. COMO UTILIZAR ESTE CATÁLOGO DE PEÇAS

PART NAME: Quando a peça é utilizada como uma peça interior de um conjunto de peças, a marca "I" é mostrada à frente do nome da peça.

Q'TY: Qtd Indica a quantidade utilizada para uma determinada unidade hidráulica simples. Contudo, a quantidade de componentes indica a quantidade para uma peça de montagem.

SÍMBOLOS UTILIZADOS NESTE LIVRO:

Os símbolos ilustrados no código de serviço e as colunas permutáveis são utilizados para indicar a seguinte informação.

- W: Requer processamento adicional no local de trabalho. Pergunte no seu concessionário Hitachi mais próximo.
- D: É impossível substituir como uma peça única. Substitua a peça como uma unidade de um conjunto.
- K: Incluído no conjunto de peças de serviço.
- R: Indica que a quantidade da peça (como os calços) varia, dependendo do N.º de série da máquina.
- S: Para ser fornecida como peças para reparação ou serviço.
- OP: Peças opcionais, que não equipam o modelo com especificações padrão. A ser fornecidas aquando da recepção de uma encomenda especial.
- OS: Peças de sobremedida
- US: Peças subdimensionadas
(A peça com a marca "OS" ou "US" é descrita na seguinte coluna sob a coluna da peça de tamanho padrão.)

- #: Indica peças recentemente adicionadas ao equipamento ou componente.
- Y: Peça permutável sem qualquer restrição.
- I: Usado para indicar o N.º da peça e a quantidade da peça a ser utilizada para a peça indicada na coluna das peças de substituição. Contudo, a peça indicada não é utilizada para a peça ilustrada com a marca I.
- T: Passa a ser permutável quando combinada.
- P: Indica a peça que não é permitido utilizar. Utilize a peça indicada na coluna das peças de substituição.

SERIAL NO. (N.º DE SÉRIE):

O número de série corresponde aos últimos seis dígitos do PIN (Número de Identificação do Produto) na chapa de identificação.

- D: Representa a data de modificação.
(Exemplo: D03/09: Foi aplicada uma nova peça de modificação aos produtos fabricados em e após Set. de 2003.)
- H: Indica o N.º de fábrica do componente.
- F: Indica o N.º de fábrica do acessório dianteiro.

REPLACEABLE PART:

Indica o N.º da peça e a quantidade por máquina da peça de substituição.

Nota: Quando a peça com a marca Y, I ou P indicada na coluna das peças de substituição é encomendada, a peça indicada na coluna das peças de substituição pode ser fornecida automaticamente em vez da peça encomendada.

INNLEDNING

- © På grunn av at Hitachi stadig forbedrer produktkvaliteten, kan det være at noen beskrivelser i delekatalogen er noe forskjellig fra din maskin. Hvis du finner tvilsomme punkter, ta gjerne kontakt med nærmeste Hitachi-forhandler.

1. BESTILLE RESERVEDELER

Ved bestilling av reservedeler må man oppgi følgende informasjon, slik som vist i det følgende eksemplet.

- (1) Modell/type
- (2) Produkt Identifikasjonsnummer
- (3) Delenr.
- (4) Delenavn
- (5) Ant.
- (6) Kjøpers navn og adresse

2. SLIK BRUKER DU DENNE DELEKATALOGEN

PART NAME: Når delen brukes som en indre del av en enhet står merket "." foran delenavnet.

Q'TY: Ant. viser antallet som brukes på en bestemt enkel hydraulisk enhet, men antall komponenter viser antallet for en monteringsdel.

SYMBOLER BRUKT I DENNE BOKEN:

Symbolene som vises i servicekoden og ombyttbare kolonner brukes til å indikere følgende informasjon.

- W:** Krever ekstra behandling på arbeidsstedet. Spør din nærmeste Hitachi-forhandler.
- D:** Umulig å skifte ut som enkeltdel. Skift delen i en montasjeenhet.
- K:** Finnes i servicedelsettet.
- R:** Indikerer at antall deler, som mellomlegg, endres med maskinens serienummer.
- S:** Leveres som reparasjons- eller servicedeler.
- OP:** Ekstradeler som ikke finnes på de standard spesifikasjonsmodellene. Leveres etter spesialbestilling.
- OS:** Overdimensjonerte deler
- US:** Underdimensjonerte deler (deler med merkene "OS" eller "US" beskrives i neste kolonne under kolonnen med standardstørrelsesdeler).
- #:** Indikerer deler som nylig er lagt til utstyret eller komponenten.
- Y:** Ombyttbar del uten tvang.

I: Brukes for å indikere delenummer og mengde av delen som skal brukes for aktuell del i reservedelskolonnen. Men den aktuelle delen brukes ikke for delen vist med merket I.

T: Blir ombyttbar ved kombinasjon.

P: Indikerer delen som ikke er tillatt å bruke. Bruk delen som er vist i reservedelskolonnen.

SERIAL NO.(SERIE-nr.):

Serienummeret svarer til de siste seks tallene i PIN-koden (productidentifikasjonsnummeret) på navneplaten.

D: Står for endringsdato. (Eksempel: D03/09: Ny modifieringsdel er brukt på produkter som er produsert i og etter september 2003.)

H: Indikerer komponentproduksjonsnummeret.

F: Indikerer frontutstyrets produksjonsnummer.

REPLACEABLE PART:

Indikerer delenummer og mengde pr. maskin for reservedelen.

Merk: Ved bestilling av deler med merket Y, I eller P vist i kolonnen for ombyttbarhet, kan delen som vises i reservedelskolonnen leveres automatisk i stedet for den bestilte delen.

F Ö R O R D

© I enlighet med Hitachis kontinuerliga insatser för att förbättra produktkvaliteten kan beskrivningarna i delkatalogen skilja sig något från din maskin. Om du har några frågor får du gärna kontakta din närmaste Hitachi-återförsäljare.

1. SÅ HÄR BESTÄLLER DU RESERVDELAR

När du ska beställa reservdelar, lämnar du de uppgifter som visas i följande exempel.

- (1) Modell/typ
- (2) Produkt Serienummer
- (3) Reservdelsnr.
- (4) Reservdelsnamn
- (5) Anta
- (6) Kundens namn och adress

2. SÅ HÄR ANVÄNDER DU DEN HÄR RESERVDELKATALOGEN

PART NAME: När delen används som en inre del av en montering visas symbolen " " framför delens namn.

Q'TY: Mängd visar mängden som används för en viss hydraulisk enhet, medan komponentmängd visar mängden för en monteringsdel.

SYMBOLER SOM ANVÄNDS I DEN HÄR BOKEN:

Symbolerna som visas i servicekoden och kolumnerna för utbytbara delar används för att ange följande information.

- W:** Kräver ytterligare bearbetning på arbetsplatsen. Fråga närmaste Hitachi-återförsäljare.
- D:** Det går inte att ersätta delen med en enda del. Byt ut delen i en monteringsenhet.
- K:** Ingår i uppsättningen servicedelar.
- R:** Anger att antalet delar som t.ex. mellanlägg varierar beroende på maskinens serienr.
- S:** Används som reparations- eller servicedelar.
- OP:** Tillvalsdelar som inte ingår i standardmodellen. Används vid mottagande av särskild beställning.
- OS:** Överdimensionerade delar
- US:** För små delar (del som är märkt "OS" eller "US" beskrivs i nästa kolumn under kolumnen för del i standardstorlek.)
- #:** Anger delar som nyligen tillförts till utrustningen eller komponenten.
- Y:** Utbytbar del utan begränsningar. tällda delen.

- I:** Anges för att ange delens nr och antalet delar som används för den aktuella delen i kolumnen för reservdelar. Den aktuella delen används dock inte för delen med symbolen I.
- T:** Blir utbytbar i kombination med andra delar.
- P:** Anger del som är förbjuden att använda. Använd delen som visas i kolumnen för reservdelar.

SERIAL NO.(SERIENR.):

Serienumret överensstämmer med det sista sexsiffriga numret på PIN-koden (produktens identifikationsnummer) på namnplåten.

- D:** Representerar datumet för ändringen. (Exempel: D03/09: Den nya ändrade delen har tillförts till produkterna som tillverkats fr.o.m. september 2003.)
- H:** Anger komponentens tillverkningsnummer.
- F:** Anger frontanordningens tillverkningsnummer.

REPLACEABLE PART:

Anger delens nummer och antalet reservdelar per maskin.

- Obs!:** När delen som är märkt Y, I eller P och som visas i kolumnen för utbytbara delar beställs kan delen som visas i kolumnen för reservdelar automatiskt erhållas i stället för den beställda delen.

ESIPUHE

- © Hitachin jatkuvan tuotekehityksen vuoksi jotkut osaluettelon kuvaukset saattavat poiketa hieman koneessasi olevista osista. Jos sinulla on kysyttävää, ota yhteys lähimpään Hitachi-jälleenmyyjään.

1. OSIEN TILAAMINEN

Osia tilattaessa tulee ilmoittaa seuraavan esimerkin mukaiset kohdat.

- (1) Malli/tyyppi
- (2) Tuote Tunnistusnumero
- (3) Osan numero.
- (4) Osan nimi
- (5) Lukumäärä
- (6) Ostajan nimi ja osoite

2. UINKA OSALUETTELOA KÄYTETÄÄN

PART NAME: Kun osaa käytetään kokoonpano-osan sisäosana, osan nimen edessä on merkki ":",

Q'TY: Lkm. kertoo tiettyyn yksittäiseen hydrauliyksikköön käytettävän määrän, mutta osien määrä kertoo yhteen kokoamisosaan käytetyn määrän.

TÄSSÄ KIRJASSA KÄYTETYT SYMBOLIT:

Huoltokoodissa ja vaihdettavuustaulukoissa käytetyillä symboleilla osoitetaan seuraavat tiedot.

- W:** Vaatii lisäkäsittelyä työpisteessä. Kysy lähimmältä Hitachi-jälleenmyyjältä.
- D:** Ei voida vaihtaa yhtenä osana. Vaihda osa kokoonpanoyksikkönä.
- K:** Sisältyy huolto-osasarjaan.
- R:** Merkitsee, että osien (kuten säätölevyjen) määrä vaihtelee koneen sarjanumerosta riippuen.
- S:** Toimitetaan korjaus- tai huolto-osina.
- OP:** Valinnaiset osat, joita ei toimiteta vakiomallin yhteydessä. Toimitetaan vain erikoistilauksesta.
- OS:** Ylisuuret osat
- US:** Alakokoiset osat
(osat, joiden merkintä on "OS" tai "US", kuvaillaan seuraavassa sarakkeessa vakiokokoisten osien sarakkeen alapuolella.)
- #:** Merkitsee laitteistoon tai komponenttiin hiljattain lisättyjä osia.
- Y:** Rajoituksitta vaihdettavissa oleva osa.

- I:** Tällä merkitään varaosataulukon varaosanumero ja osien määrä. Kyseessä olevaa osaa ei kuitenkaan käytetä osalle, jonka merkintä I.
- T:** Tulee keskenään vaihdettavaksi yhdistettynä.
- P:** Merkitsee osaa, jonka käyttö on kiellettyä. Käytä varaosasarakkeessa mainittua osaa.

SERIAL NO. (Sarjanumero.):

Sarjanumero vastaa nimikilvessä olevan tuotteen tunnistusnumeron (PIN = Product Identification Number) viimeistä kuutta numeroa.

- D:** Merkitsee muutoksen päivämäärää.
(Esimerkiksi D03/09: Uutta muutososaa on käytetty tuotteissa, jotka on valmistettu vuoden 2003 syyskuussa tai sen jälkeen.)
- H:** Merkitsee komponentin valmistusnumeroa.
- F:** Merkitsee puomiston valmistusnumeroa.

REPLACEABLE PART:

Merkitsee osanumeroa ja varaosan määrää/kone.

Huomautus: Kun tilaat osan jolla on merkintä Y, I tai P vaihdettavuussarakkeessa, varaosasarakkeessa näytetty osa voidaan toimittaa automaattisesti tilatun osan asemesta.

目 次
CONTENTS

CONTROL-8474

部品番号 PART NO.	コード CODE	部 品 名	PART NAME	適用号機 SERIAL NO.	頁 PAGE
ポンプ		P U M P			
9191164	9191164	ポンプ装置 <200, 210, H, K, N, 240>	PUMP DEVICE <200, 210, H, K, N, 240>		001
++++++	9191064A	・ポンプ;ユニット	・PUMP;UNIT		003
9181609	9181609	・レギュレータ (右)	・REGULATOR (R)		005
9181608	9181608A	・レギュレータ (左)	・REGULATOR (L)		007
4276918	0450900B	・ポンプ;ギヤ <200, H, K>	・PUMP;GEAR <200, H, K>		009
4278696	0451400A	ポンプ;ギヤ <210, N, 240>	PUMP;GEAR <210, N, 240>		011
9199113	9199113	ポンプ装置 <E>	PUMP DEVICE <E>		013
++++++	9199112	・ポンプ;ユニット	・PUMP;UNIT		015
9181609	9181609	・レギュレータ (右)	・REGULATOR (R)		(005)
9181608	9181608A	・レギュレータ (左)	・REGULATOR (L)		(007)
4276918	0450900B	・ポンプ;ギヤ <200, H, K>	・PUMP;GEAR <200, H, K>		(009)
モータ ; オイル		M O T O R ; O I L			
4398514	0788800	モータ;オイル (旋回)	MOTOR;OIL (SWING)		017
9168003	9168003	モータ;オイル (走行) <200, E, 210, H, K>	MOTOR;OIL (TRAVEL) <200, E, 210, H, K>		019
9167777	9167777A	・バルブ;ブレーキ	・VALVE;BRAKE		021
9185757	9185757	・バルブ;リリーフ	・VALVE;RELIEF		023
9213425	9213425	モータ;オイル (走行) <N, 240>	MOTOR;OIL (TRAVEL) <N, 240>		025
9167777	9167777A	・バルブ;ブレーキ	・VALVE;BRAKE		(021)
9185757	9185757	・バルブ;リリーフ	・VALVE;RELIEF		(023)
バルブ		V A L V E			
4398652	-----	バルブ;コントロール <200, E, 210, H, N, 240>	VALVE;CONTROL <200, E, 210, H, N, 240>		---
++++++	0791600	・バルブ;コントロール (1/5)	・VALVE;CONTROL (1/5)		027
++++++	0791700	・バルブ;コントロール (2/5)	・VALVE;CONTROL (2/5)		029
++++++	0791800C	・バルブ;コントロール (3/5)	・VALVE;CONTROL (3/5)		031
++++++	0791900A	・バルブ;コントロール (4/5)	・VALVE;CONTROL (4/5)		033
++++++	0792000	・バルブ;コントロール (5/5)	・VALVE;CONTROL (5/5)		035
4448461	-----	バルブ;コントロール <K>	VALVE;CONTROL <K>		---
++++++	0814800	・バルブ;コントロール (1/5)	・VALVE;CONTROL (1/5)		037
++++++	0814900	・バルブ;コントロール (2/5)	・VALVE;CONTROL (2/5)		039
++++++	0815000B	・バルブ;コントロール (3/5)	・VALVE;CONTROL (3/5)		041

部品番号 PART NO.	コード CODE	部品名	PART NAME	適用号機 SERIAL NO.	頁 PAGE
+++++++	0815100A	・バルブ;コントロール (4/5)	・VALVE;CONTROL (4/5)		043
+++++++	0815200	・バルブ;コントロール (5/5)	・VALVE;CONTROL (5/5)		045
4478056	0904300	バルブ;コントロール <210, N, 240>	VALVE;CONTROL <210, N, 240>		047
4297173	0927000	バルブ;コントロール <210, N, 240>	VALVE;CONTROL <210, N, 240>		049
4624262	0927100	・ボディ アッセン	・BODY ASS'Y		051
4625313	0927200	・カバー アッセン	・COVER ASS'Y		053
4446002	0775400	・・バルブ;リリース	・・VALVE;RELIEF		055
9193403	9193403A	バルブ;パイロット (フロント, 旋回)	VALVE;PILOT (FRONT & SWING)		057
9184276	9184276A	バルブ;パイロット (走行)	VALVE;PILOT (TRAVEL)	100001-D03/01	059
9226365	9226365	バルブ;パイロット (走行)	VALVE;PILOT (TRAVEL)	D03/02-	061
9197490	9197490	バルブ;パイロット	VALVE;PILOT	100001-D02/12	063
9219244	9219244A	バルブ;パイロット	VALVE;PILOT	D03/01-	065
9137384	9137384	バルブ;パイロット	VALVE;PILOT		067
4400477	0792100	バルブ;ソレノイド	VALVE;SOLENOID	100001-104678	069
9223890	9223890	バルブ;ソレノイド	VALVE;SOLENOID	104679-	071
4451002	0781800	バルブ;ソレノイド	VALVE;SOLENOID	100001-104678	073
9223891	9223891	バルブ;ソレノイド	VALVE;SOLENOID	104679-	075
4350150	0661800	バルブ;ソレノイド	VALVE;SOLENOID		077
4261289	0486300A	バルブ;ソレノイド	VALVE;SOLENOID		079
9075046	9075046B	バルブ;スローリターン	VALVE;SLOW-RETURN		081
4372037	0671400	バルブ;スローリターン	VALVE;SLOW-RETURN		083
4330223	4330223A	バルブ;スローリターン	VALVE;SLOW-RETURN		085
4203447	0361000A	バルブ;シャトル <210, N, 240>	VALVE;SHUTTLE <210, N, 240>		087
4330230	0871700	バルブ;シャトル <210, N, 240>	VALVE;SHUTTLE <210, N, 240>		089
4452626	-----	バルブ;シャトル	VALVE;SHUTTLE	100001-102689	---
+++++++	0788700A1	・バルブ;シャトル (1/5)	・VALVE;SHUTTLE (1/5)		091
+++++++	0788700A2	・バルブ;シャトル (2/5)	・VALVE;SHUTTLE (2/5)		093
+++++++	0788700A3	・バルブ;シャトル (3/5)	・VALVE;SHUTTLE (3/5)		095
+++++++	0788700A4	・バルブ;シャトル (4/5)	・VALVE;SHUTTLE (4/5)		097
+++++++	0788700A5	・バルブ;シャトル (5/5)	・VALVE;SHUTTLE (5/5)		099
4468337	-----	バルブ;シャトル	VALVE;SHUTTLE	102690-104678	---
+++++++	0826700A1	・バルブ;シャトル (1/5)	・VALVE;SHUTTLE (1/5)		101
+++++++	0826700A2	・バルブ;シャトル (2/5)	・VALVE;SHUTTLE (2/5)		103
+++++++	0826700A3	・バルブ;シャトル (3/5)	・VALVE;SHUTTLE (3/5)		105
+++++++	0826700A4	・バルブ;シャトル (4/5)	・VALVE;SHUTTLE (4/5)		107

部品番号 PART NO.	コード CODE	部品名	PART NAME	適用号機 SERIAL NO.	頁 PAGE
+++++++	0826700A5	・バルブ;シャトル (5/5)	・VALVE;SHUTTLE (5/5)		109
4486321	-----	バルブ;シャトル	VALVE;SHUTTLE	104679-	---
+++++++	0872200A1	・バルブ;シャトル (1/5)	・VALVE;SHUTTLE (1/5)		111
+++++++	0872200A2	・バルブ;シャトル (2/5)	・VALVE;SHUTTLE (2/5)		113
+++++++	0872200A3	・バルブ;シャトル (3/5)	・VALVE;SHUTTLE (3/5)		115
+++++++	0872200A4	・バルブ;シャトル (4/5)	・VALVE;SHUTTLE (4/5)		117
+++++++	0872200A5	・バルブ;シャトル (5/5)	・VALVE;SHUTTLE (5/5)		119
4407253	0794200	バルブ;ロック	VALVE;LOCK		121
4347874	0668400	バルブ (揺戻防止弁)	VALVE		123
4447276	0824000A	バルブ;セレクタ	VALVE;SELECTOR		125
4611025	0932700	フィルタ;オイル	FILTER;OIL		127
シリンダ		CYLINDER			
4410244	0788900	シリンダ;ブーム (右)	CYL.;BOOM (R)		129
4438209	0815900	シリンダ;ブーム (右) [ホールディングバルブ付] [モノブーム]	CYL.;BOOM (R) [WITH HOLDING VALVE] [MONO BOOM]		131
4422633	0899900	・バルブ;ホールディング (右) [モノブーム]	・VALVE;HOLDING (R) [MONO BOOM]		133
4607534	0866900	シリンダ;ブーム (右) [ホールディングバルブ付] [2P-ブーム]	CYL.;BOOM (R) [WITH HOLDING VALVE] [2P-BOOM]		135
4606418	0904900	・バルブ;ホールディング (右) [2P-ブーム]	・VALVE;HOLDING (R) [2P-BOOM]		137
4410247	0789000	シリンダ;ブーム (左)	CYL.;BOOM (L)		139
4438208	0816000	シリンダ;ブーム (左) [ホールディングバルブ付] [モノブーム]	CYL.;BOOM (L) [WITH HOLDING VALVE] [MONO BOOM]		141
4437714	0900000	・バルブ;ホールディング (左) [モノブーム]	・VALVE;HOLDING (L) [MONO BOOM]		143
4607535	0867000	シリンダ;ブーム (左) [ホールディングバルブ付] [2P-ブーム]	CYL.;BOOM (L) [WITH HOLDING VALVE] [2P-BOOM]		145
4606419	0933100	・バルブ;ホールディング (左) [2P-ブーム]	・VALVE;HOLDING (L) [2P-BOOM]		147
4385638	0789100A	シリンダ;アーム (モノブーム) <200, E, 210, H, K, N, 240>	CYL.;ARM (MONO BOOM) <200, E, 210, H, K, N, 240>	K:100001-103568	149
4470801	0836100A	シリンダ;アーム <K>	CYL.;ARM <K>	K:103569-	151
4474568	0867100	シリンダ;アーム (2P-ブーム) <210, N, 240>	CYL.;ARM (2P-BOOM) <210, N, 240>		153
4438207	0816100A	シリンダ;アーム [ホールディングバルブ付] [モノブーム]	CYL.;ARM [WITH HOLDING VALVE] [MONO BOOM]		155
4422632	0900100	・バルブ;ホールディング (アーム) [モノ, 2P-ブーム]	・VALVE;HOLDING (ARM) [MONO, 2P-BOOM]		157
4485921	0867200	シリンダ;アーム [ホールディングバルブ付] [2P-ブーム]	CYL.;ARM [WITH HOLDING VALVE] [2P-BOOM]		159

部品番号 PART NO.	コード CODE	部品名	PART NAME	適用号機 SERIAL NO.	頁 PAGE
4422632	0900100	・バルブ:ホールディング (アーム) [モノ, 2P-ブーム]	・VALVE:HOLDING (ARM) [MONO, 2P-BOOM]		(157)
4316930	0667400	シリンダ:アーム (スパーリング)	CYL.;ARM (RIVER MAINTENANCE)		161
4385637	0789200	シリンダ:バケット <200, E, 210, H, N, 240>	CYL.;BUCKET <200, E, 210, H, N, 240>		163
4449579	0776400	シリンダ:バケット <K>	CYL.;BUCKET <K>		165
4371061	0671500A	シリンダ:バケット (スパーリング)	CYL.;BUCKET (RIVER MAINTENANCE)		167
4477984	0867300	シリンダ:ポジショニング (2P-ブーム)	CYL.;POSITIONING (2P-BOOM)		169
4485927	0867400	シリンダ:ポジショニング [ホールディングバルブ付] [2P-ブーム]	CYL.;POSITIONING [WITH HOLDING VALVE] [2P-BOOM]		171
4485721	0933200	・バルブ:ホールディング (ポジショニング) [2P-ブーム]	・VALVE:HOLDING (POSITIONING) [2P-BOOM]		173
索引			PARTS INDEX		175

001A

ポンプ装置 <200, 210, H, K, N, 240>
PUMP DEVICE <200, 210, H, K, N, 240>

適用号機 100001-
Serial No.

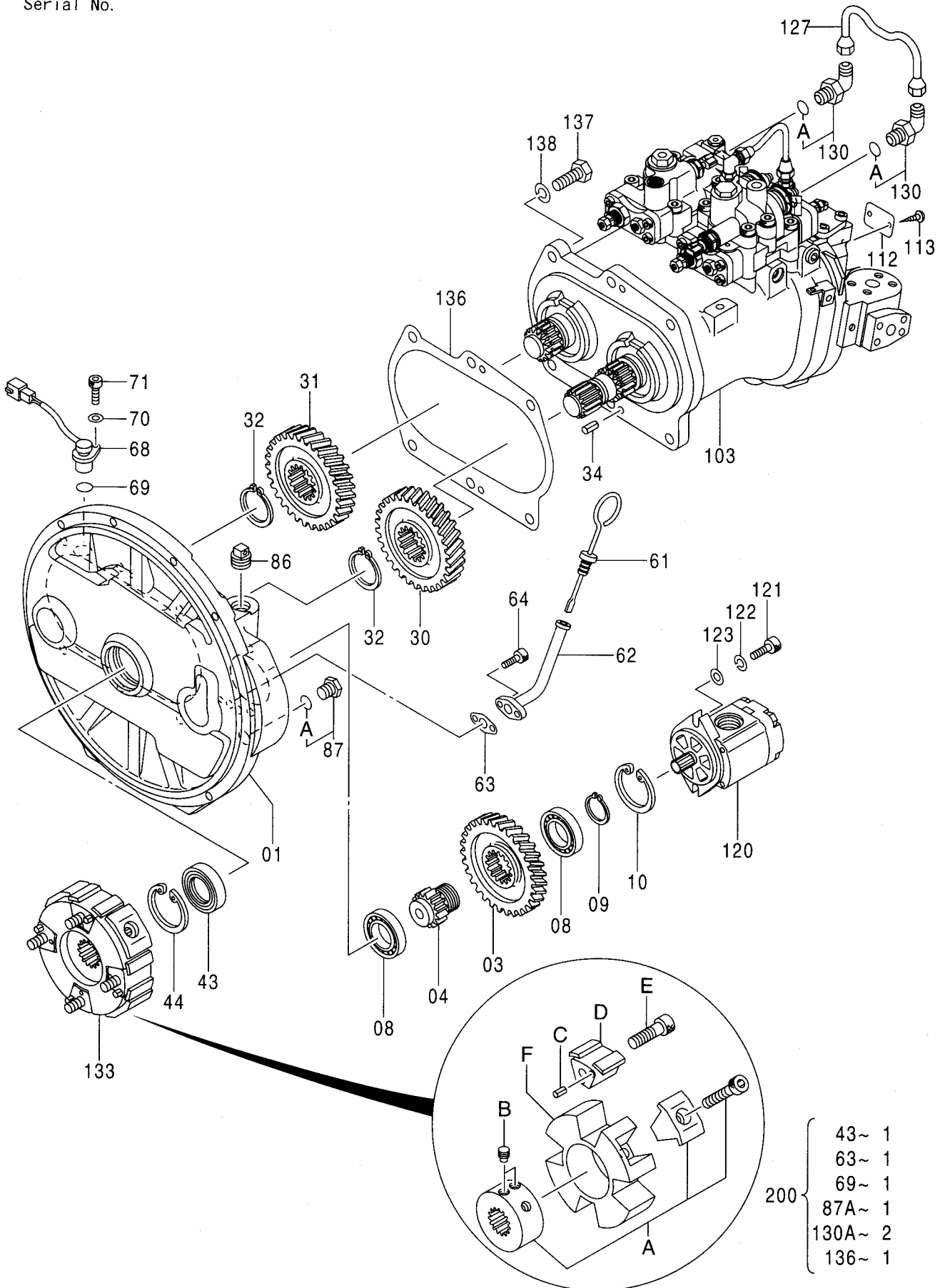

ポンプ装置 <200, 210, H, K, N, 240>
PUMP DEVICE <200, 210, H, K, N, 240>

適用号機 100001-
Serial No.

符号 ITEM	部品番号 PART NO.	部 品 名 PART NAME	コード CODE	数量 Q' TY	サービス コード S. C	適用号機 SERIAL NO.	互 換 性 I CA	代 替 部 品 REPLACEABLE PART	
								部品番号 PART NO.	数量 Q' TY
	9191164	PUMP DEVICE <for assembly of machine>	9191164	1			1	9195235	1
	(9195235)	PUMP DEVICE <for transportation>		1	S				
01	1027184	・CASING;GEAR		1					
03	3063840	・GEAR;PILOT		1					
04	3055594	・SHAFT;GEAR		1					
08	958740	・BRG. ;BALL		2					
09	962002	・RING;RETAINING		1					
10	991725	・RING;RETAINING		1					
30	3063842	・GEAR		1					
31	3063843	・GEAR		1					
32	4274552	・RING;RETAINING		2					
34	4099290	・PIN;SPRING		2					
43	4310055	・SEAL;OIL		1	K				
44	991725	・RING;RETAINING		1					
61	4438059	・GAUGE;LEVEL		1					
62	9743977	・PIPE		1					
63	9742779	・PACKING		1	K				
64	M340816	・BOLT;SOCKET		2					
68	4265372	・SENSOR;REVOL.		1					
69	4306888	・O-RING		1	K				
70	A590106	・WASHER;PLANE		1					
71	M340616	・BOLT;SOCKET		1					
86	4234782	・PLUG		1					
87	4092534	・PLUG		1					
87A	4509180	・O-RING		1	K				
103	+++++	・PUMP;UNIT	9191064A	1	D				
112	+++++	・NAME-PLATE		1	D				
113	M492564	・SCREW;DRIVE		2					
120	4276918	・PUMP;GEAR	0450900B	1					
121	M341030	・BOLT;SOCKET		2					
122	984054	・WASHER;SPRING		2					
123	4114402	・WASHER		2					
127	4369148	・PIPE;E		1					
130	4293950	・ELBOW;S		2					
130A	957366	・O-RING		1	K				
133	4416605	・COUPLING		1					
133A	4463992	・HUB		1					
133B	4334899	・SCREW;SET		2					

001B

ポンプ装置 <200, 210, H, K, N, 240>
PUMP DEVICE <200, 210, H, K, N, 240>

適用号機 100001-
Serial No.

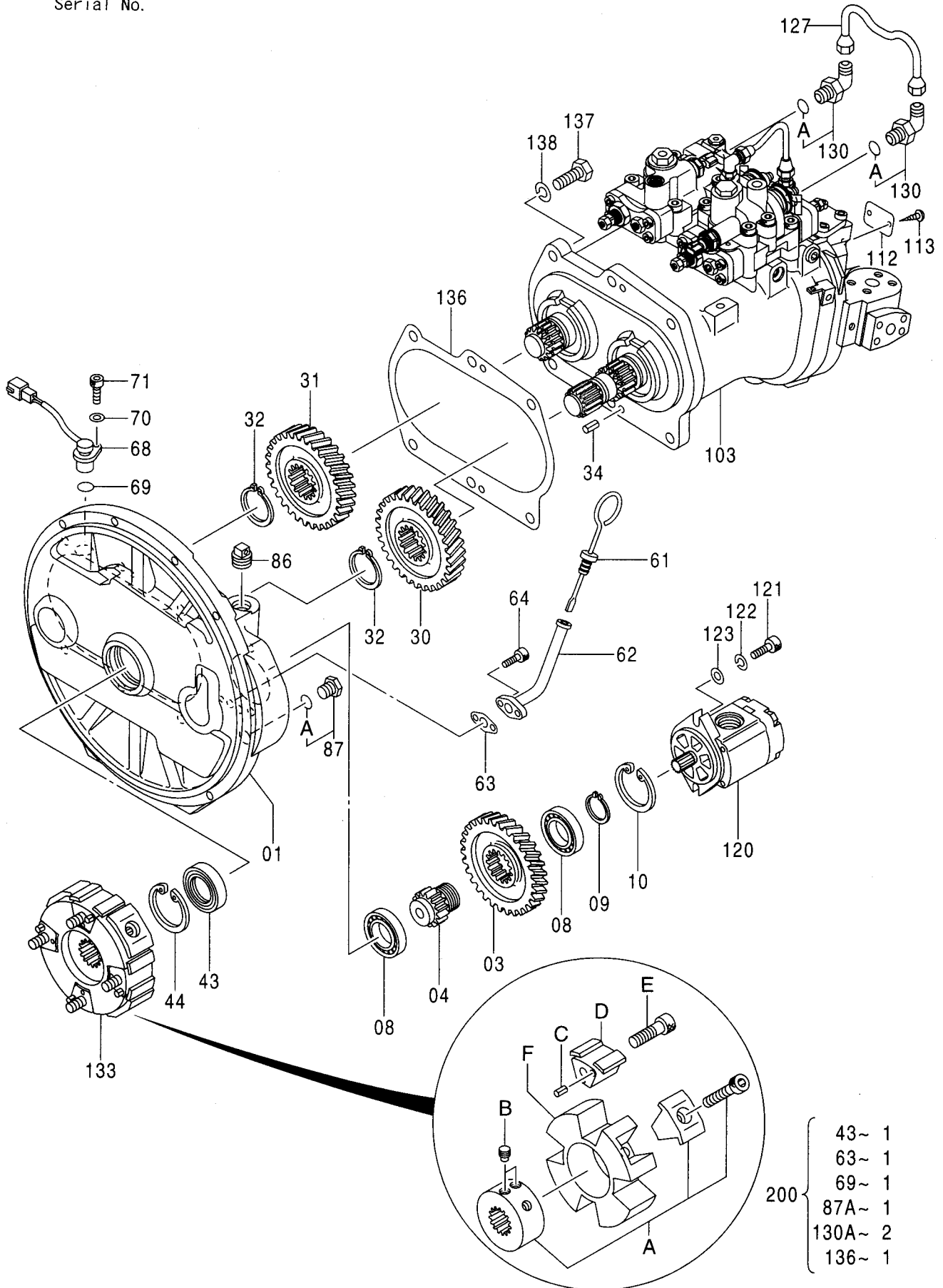

ポンプ装置 <200, 210, H, K, N, 240>
PUMP DEVICE <200, 210, H, K, N, 240>

適用号機 100001-
Serial No.

符号 ITEM	部品番号 PART NO.	部 品 名 PART NAME	コード CODE	数量 Q' TY	サービス コード S. C	適用号機 SERIAL NO.	互 換 性 I CA	代 替 部 品 REPLACEABLE PART	
								部品番号 PART NO.	数量 Q' TY
133C	4101345	・・PIN;SPRING		4					
133D	4463993	・・INSERT		4					
133E	4334894	・・BOLT;SOCKET		4					
133F	4463994	・・ELEMENT		1					
136	8058352	・PACKING		1	K				
137	J901645	・BOLT		6					
138	A590916	・WASHER;SPRING		6					
200	4451036	KIT;SEAL		1					

003A

ポンプ;ユニット
PUMP;UNIT

適用号機 100001-
Serial No.

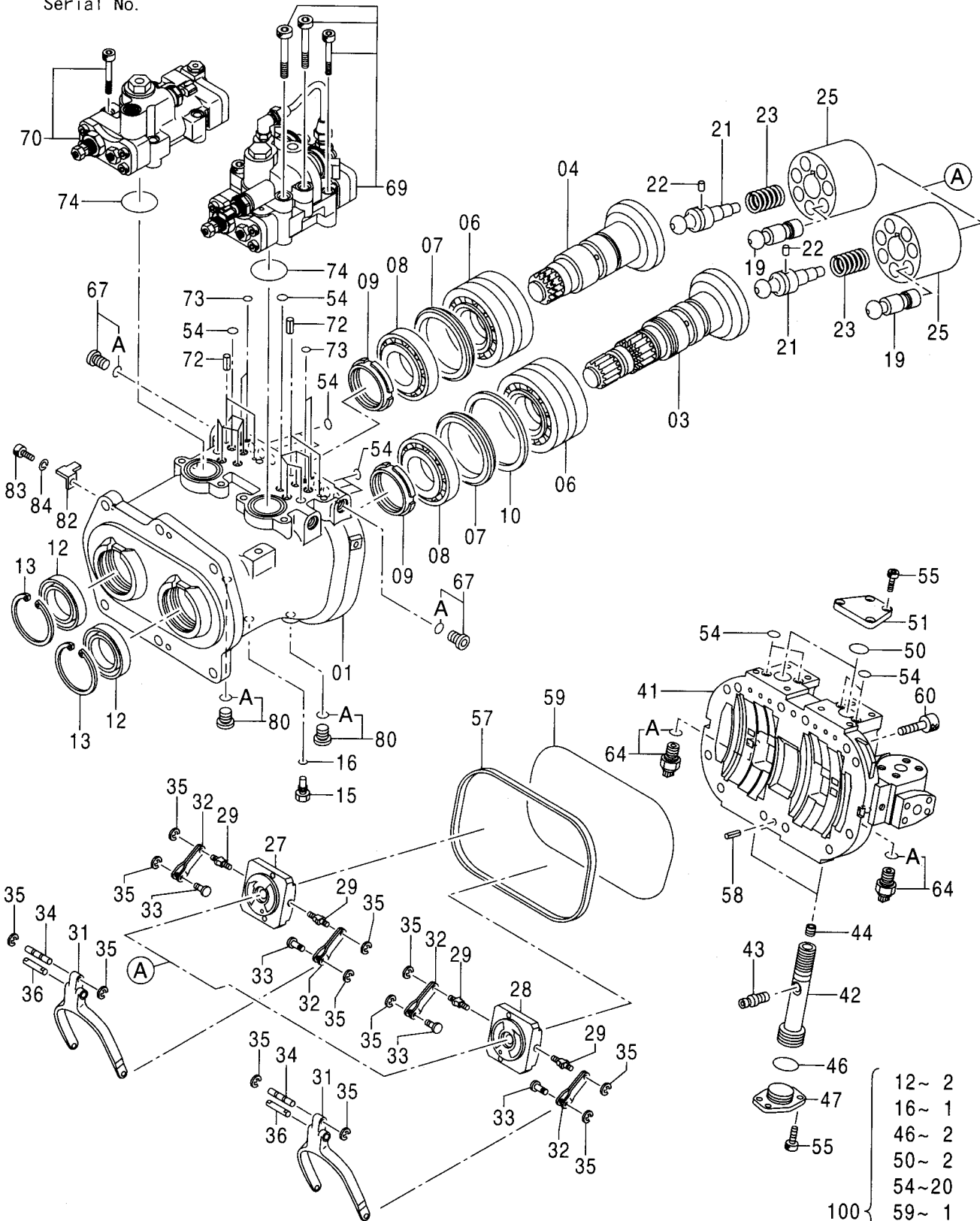

- 12~ 2
- 16~ 1
- 46~ 2
- 50~ 2
- 54~20
- 100 { 59~ 1
- 64A~ 2
- 67A~ 2
- 73~ 4
- 74~ 2
- 80A~ 2

ポンプ;ユニット
PUMP;UNIT

適用号機 100001-
Serial No.

符号 ITEM	部品番号 PART NO.	部 品 名 PART NAME	コード CODE	数量 Q' TY	サービス コード S. C	適用号機 SERIAL NO.	互 換 性 I CA	代 替 部 品 REPLACEABLE PART	
								部品番号 PART NO.	数量 Q' TY
	+++++++	PUMP;UNIT	9191064A	1	D				
01	1026679	・CASING;PUMP		1					
03	2036807	・DISC;DRIVING		1					
04	2036808	・DISC;DRIVING		1					
06	4337419	・BRG. ;ROL.		2					
07	4348182	・RING		2					
08	4337483	・BRG. ;ROL.		2					
09	4178173	・NUT;BRG.		2					
10	4338907	・RING;THRUST		1					
12	4333170	・SEAL;OIL		2	K				
13	4116290	・RING;RETAINING		2					
15	4233165	・PLUG		1					
16	957366	・O-RING		1	K				
19	8059452	・PISTON		14					
21	4337035	・SHAFT;CENTER		2					
22	4198956	・PIN		2					
23	4179181	・SPRING;COMPRES.		2					
25	2036744	・ROTOR		2					
27	2036795	・VALVE		1					
28	2036786	・VALVE		1					
29	4179179	・PIN		4					
31	3075674	・LINK;E		2					
32	9724756	・LEVER		4					
33	4179177	・PIN		4					
34	4179176	・PIN		2					
35	4146370	・RING;RETAINING		12					
36	4200227	・PIN		2					
41	1027131	・HEAD		1					
42	3069541	・PISTON;SERVO		2					
43	4338053	・PIN		2					
44	4337812	・SCREW;SET		2					
46	4355085	・O-RING		2	K				
47	4338060	・STOPPER		2					
50	4355083	・O-RING		2	K				
51	4338061	・STOPPER		2					
54	4180349	・O-RING		20	K				
55	M340825	・BOLT;SOCKET		16					
57	3070581	・RING;BACKUP		1					
58	4099290	・PIN;SPRING		2					
59	4342840	・O-RING		1	K				

003B

ポンプ;ユニット
PUMP;UNIT

適用号機 100001-
Serial No.

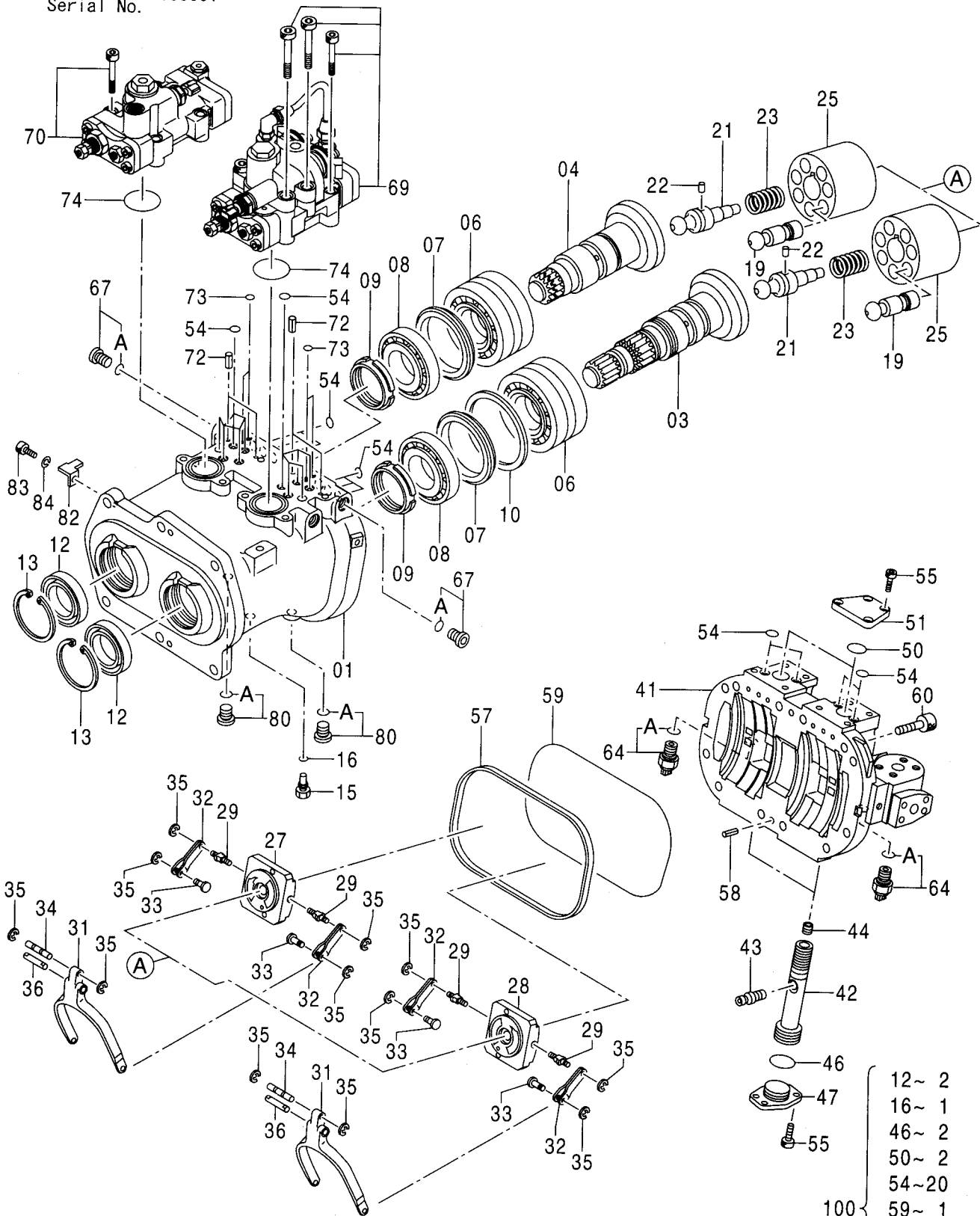

- 12~ 2
- 16~ 1
- 46~ 2
- 50~ 2
- 54~20
- 59~ 1
- 64A~ 2
- 67A~ 2
- 73~ 4
- 74~ 2
- 80A~ 2

ポンプ;ユニット
PUMP;UNIT

適用号機 100001-
Serial No.

符号 ITEM	部品番号 PART NO.	部品名 PART NAME	コード CODE	数量 Q'TY	サービス コード S. C	適用号機 SERIAL NO.	互換性 I CA	代替部品 REPLACEABLE PART	
								部品番号 PART NO.	数量 Q'TY
60	M341245	・BOLT;SOCKET		12					
64	4355012	・SENSOR;PRES.		2		-H01071	I	4436271	2
64	4436271	・SENSOR;PRES.		2		H01072-			
64A	4365826	・・O-RING		1	K				
67	9134110	・PLUG		2					
67A	957366	・・O-RING		1	K				
69	9181608	・REGULATOR:L <for assembly of machine>	9181608A	1			I	9198935	1
69	(9198935)	・REGULATOR:L <for transportation>		1	S				
70	9181609	・REGULATOR:R <for assembly of machine>	9181609	1			I	9198936	1
70	(9198936)	・REGULATOR:R <for transportation>		1	S				
72	4515041	・PIN;SPRING		4					
73	4343074	・O-RING		4	K				
74	4348665	・O-RING		2	K				
80	9134111	・PLUG		2					
80A	4509180	・・O-RING		1	K				
82	4252767	・BRACKET		1					
83	M340613	・BOLT;SOCKET		1					
84	A590908	・WASHER;SPRING		1					
100	4451039	KIT;SEAL		1					

レギュレータ (右)
REGULATOR (R)

適用号機 100001-
Serial No.

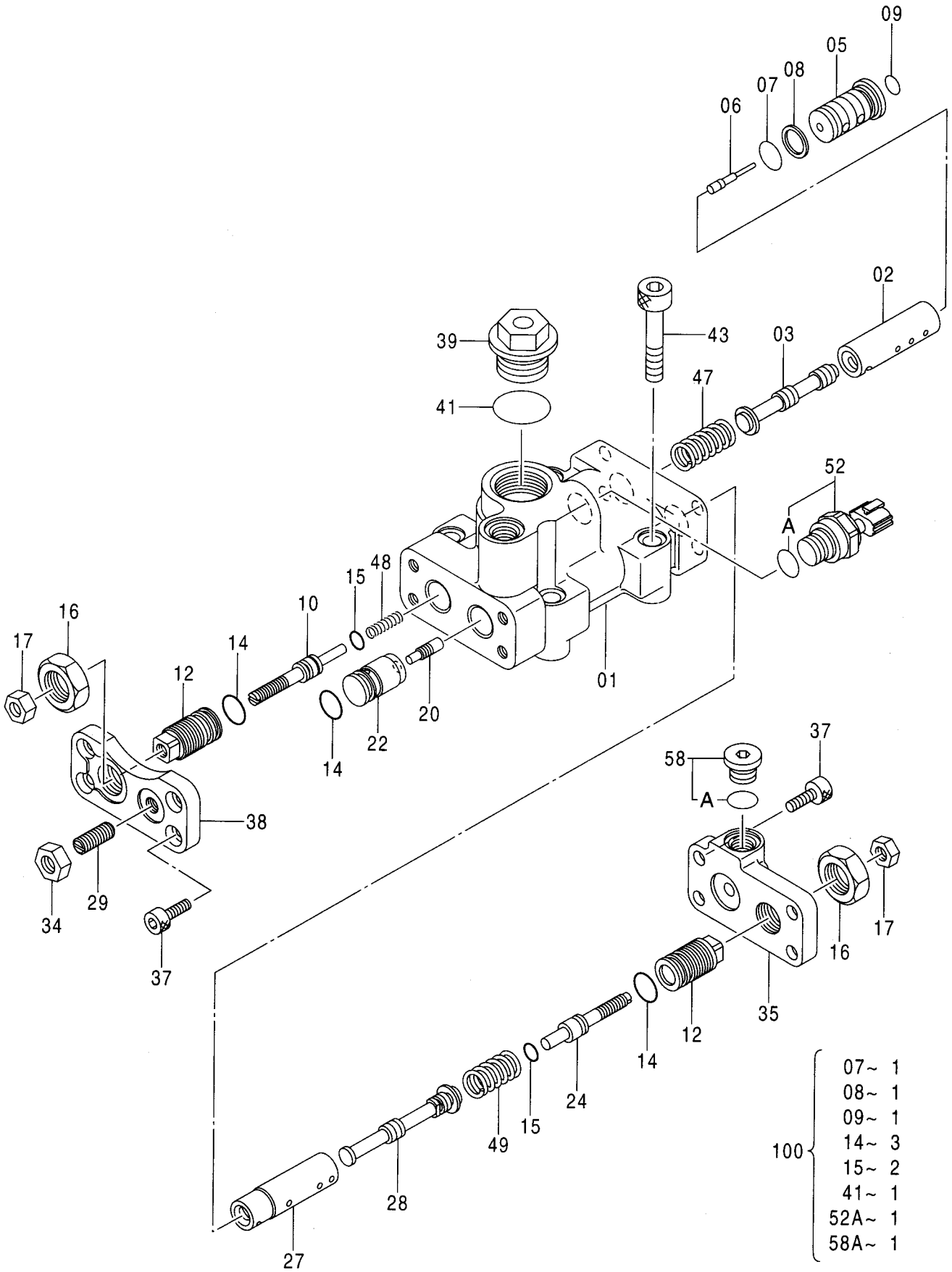

- | | | |
|---|-----|--------|
| } | 100 | 07~ 1 |
| | | 08~ 1 |
| | | 09~ 1 |
| | | 14~ 3 |
| | | 15~ 2 |
| | | 41~ 1 |
| | | 52A~ 1 |
| | | 58A~ 1 |

レギュレータ (右)
REGULATOR (R)

適用号機 100001-
Serial No.

符号 ITEM	部品番号 PART NO.	部 品 名 PART NAME	コード CODE	数量 Q' TY	サービス コード S. C	適用号機 SERIAL NO.	互 換 性 I C A	代 替 部 品 REPLACEABLE PART	
								部品番号 PART NO.	数量 Q' TY
	9181609	REGULATOR <for assembly of machine>	9181609	1			I	9198936	1
	(9198936)	REGULATOR <for transportation>		1	S				
01	1027149	・CASING		1					
02	4179155	・SLEEVE		1					
03	4179156	・SPOOL		1					
05	4422202	・CYL. :LOAD		1					
06	4422188	・PISTON		1					
07	4150302	・O-RING		1	K				
08	4085607	・RING;BACK-UP		1	K				
09	4180349	・O-RING		1	K				
10	4368619	・STOPPER		1					
12	4179161	・STOPPER		2					
14	4342843	・O-RING		3	K				
15	4342841	・O-RING		2	K				
16	4068898	・NUT		2					
17	M500807	・NUT		2					
20	4179171	・PISTON		1					
22	4451498	・CYL.		1					
24	4347107	・STOPPER;INNER		1					
27	4346522	・SLEEVE		1					
28	4346521	・SPOOL		1					
29	4265964	・SCREW;SET		1					
34	J950010	・NUT		1					
35	3075775	・COVER;REAR		1					
37	M340820	・BOLT;SOCKET		8					
38	4433327	・COVER		1					
39	4447264	・PLUG		1					
41	4342846	・O-RING		1	K				
43	M341056	・BOLT;SOCKET		4					
47	4194176	・SPRING;COMPRES.		1					
48	4423345	・SPRING;COMPRES.		1					
49	4350928	・SPRING;COMPRES.		1					
52	4436536	・SENSOR;PRES.		1					
52A	4153095	・O-RING		1	K				
58	9134110	・PLUG		1					
58A	957366	・O-RING		1	K				
100	4455719	KIT;SEAL		1					

レギュレータ (左)
REGULATOR (L)

適用号機 100001-
Serial No.

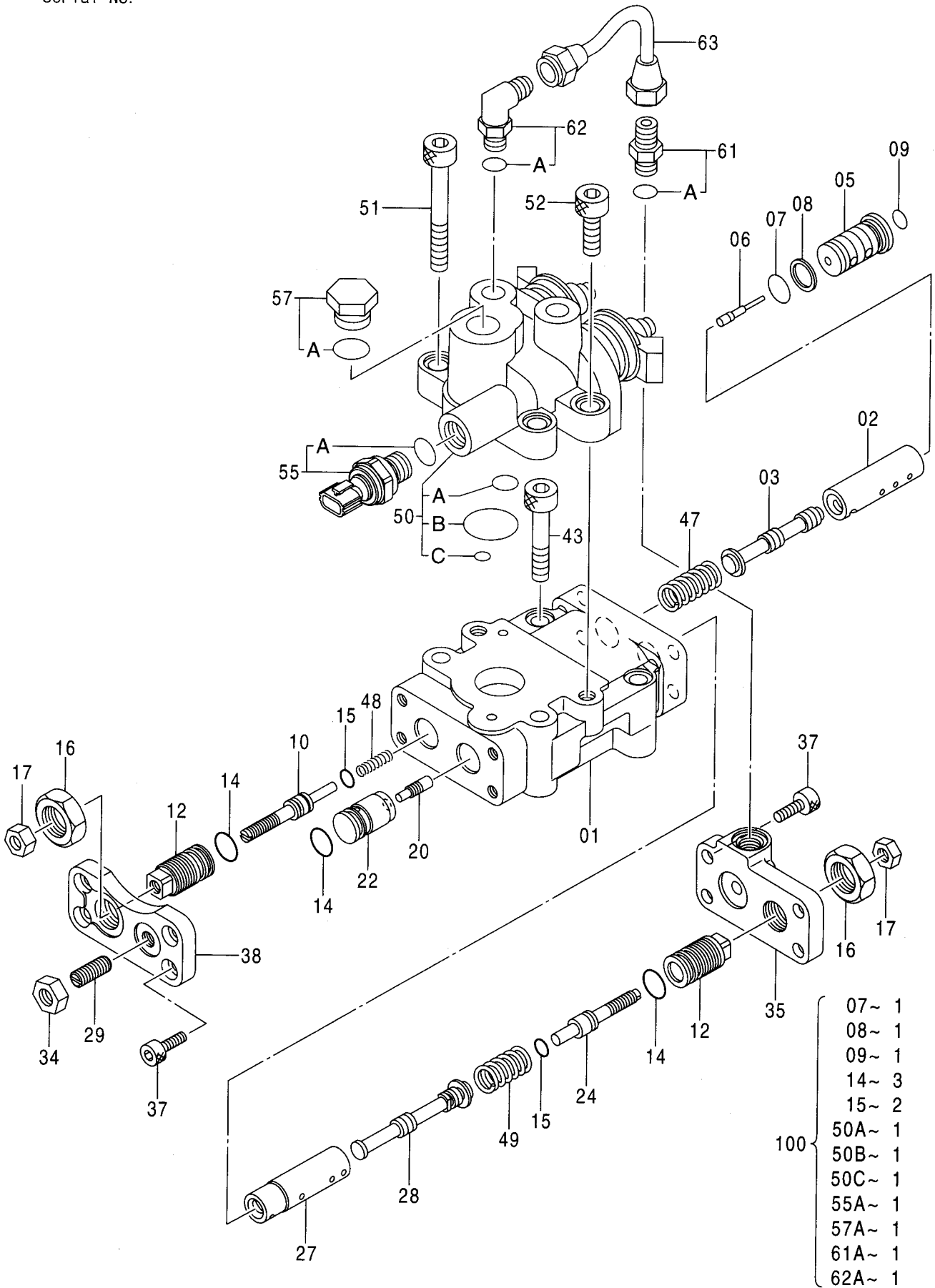

レギュレータ (左)
REGULATOR (L)

適用号機 100001-
Serial No.

符号 ITEM	部品番号 PART NO.	部 品 名 PART NAME	コード CODE	数量 Q' TY	サービス コード S. C	適用号機 SERIAL NO.	互 換 性 I CA	代 替 部 品 REPLACEABLE PART	
								部品番号 PART NO.	数量 Q' TY
	9181608	REGULATOR <for assembly of machine>	9181608A	1			1	9198935	1
	(9198935)	REGULATOR <for transportation>>		1	S				
01	1026282	・CASING		1					
02	4179155	・SLEEVE		1					
03	4179156	・SPOOL		1					
05	4422202	・CYL. ;LOAD		1					
06	4422188	・PISTON		1					
07	4150302	・O-RING		1	K				
08	4085607	・RING;BACK-UP		1	K				
09	4180349	・O-RING		1	K				
10	4368619	・STOPPER		1					
12	4179161	・STOPPER		2					
14	4342843	・O-RING		3	K				
15	4342841	・O-RING		2	K				
16	4068898	・NUT		2					
17	M500807	・NUT		2					
20	4179171	・PISTON		1					
22	4451498	・CYL.		1					
24	4347107	・STOPPER; INNER		1					
27	4346522	・SLEEVE		1					
28	4346521	・SPOOL		1					
29	4265964	・SCREW; SET		1					
34	J950010	・NUT		1					
35	3075775	・COVER; REAR		1					
37	M340820	・BOLT; SOCKET		8					
38	4433327	・COVER		1					
43	M341056	・BOLT; SOCKET		2					
47	4194176	・SPRING; COMPRES.		1					
48	4423345	・SPRING; COMPRES.		1					
49	4350928	・SPRING; COMPRES.		1					
50	4400442	・VALVE; SOLENOID		1					
50A	4150302	・O-RING		1	K				
50B	4153534	・O-RING		1	K				
50C	4153087	・O-RING		1	K				
51	M341080	・BOLT; SOCKET		2					
52	M341030	・BOLT; SOCKET		2					
55	4436536	・SENSOR; PRES.		1					
55A	4153095	・O-RING		1	K				

レギュレータ (左)
REGULATOR (L)

適用号機 100001-
Serial No.

符号 ITEM	部品番号 PART NO.	部 品 名 PART NAME	コード CODE	数量 Q' TY	サービス コード S. C	適用号機 SERIAL NO.	互 換 性 ICA	代 替 部 品 REPLACEABLE PART	
								部品番号 PART NO.	数量 Q' TY
57	4174541	・PLUG		1					
57A	4506418	・・O-RING		1	K				
61	4255304	・FITTING;PIPE		1					
61A	957366	・・O-RING		1	K				
62	4293950	・ELBOW;S		1					
62A	957366	・・O-RING		1	K				
63	4436800	・PIPE		1					
100	4455733	KIT;SEAL		1					

ポンプ;ギヤ <200, H, K>

PUMP;GEAR <200, H, K>

適用号機 100001-
Serial No.

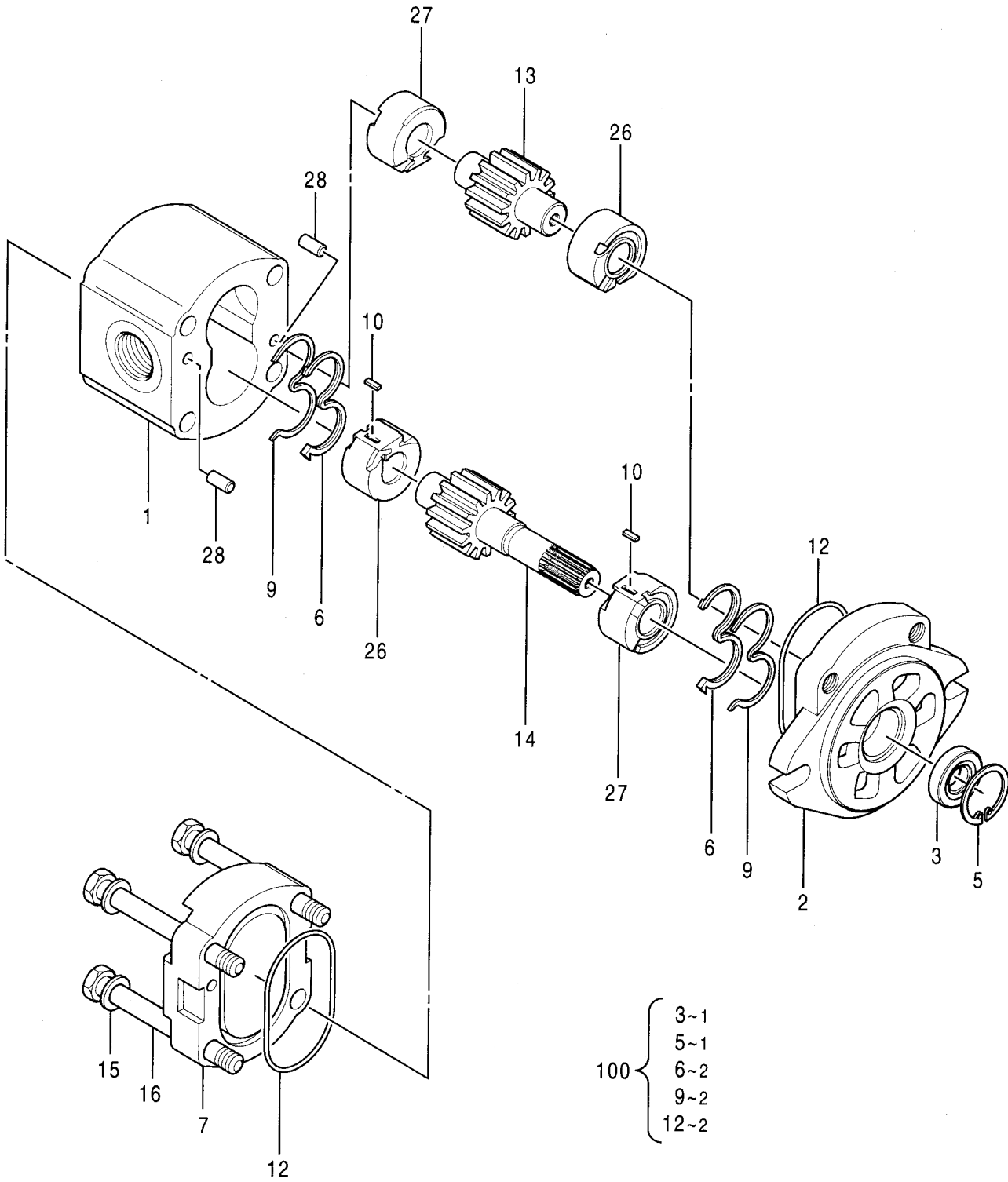

ポンプ;ギヤ <200, H, K>
PUMP;GEAR <200, H, K>

適用号機 100001-
Serial No.

符号 ITEM	部品番号 PART NO.	部 品 名 PART NAME	コード CODE	数量 Q' TY	サービス コード S. C	適用号機 SERIAL NO.	互 換 性 I C A	代 替 部 品 REPLACEABLE PART	
								部品番号 PART NO.	数量 Q' TY
	4276918	PUMP;GEAR	0450900B	1					
1	+++++++	・HOUSING		1	D				
2	0354601	・FLANGE		1					
3	0408202	・SEAL;OIL		1	K				
5	0354604	・RING;RETAINING		1	K				
6	0408203	・SEAL		2	K				
7	0354603	・COVER		1					
9	0354607	・RING;BACK-UP		2	K				
10	0354614	・KEY		2					
12	0354608	・O-RING		2	K				
13	+++++++	・GEAR		1	D				
14	+++++++	・GEAR		1	D				
15	0354611	・WASHER		4					
16	0408204	・BOLT		4					
26	+++++++	・BUSH		2	D				
27	+++++++	・BUSH		2	D				
28	0354610	・PIN		4					
100	0408207	KIT;SEAL		1					

ポンプ;ギヤ <210, N, 240>

PUMP;GEAR <210, N, 240>

適用号機 100001-
Serial No.

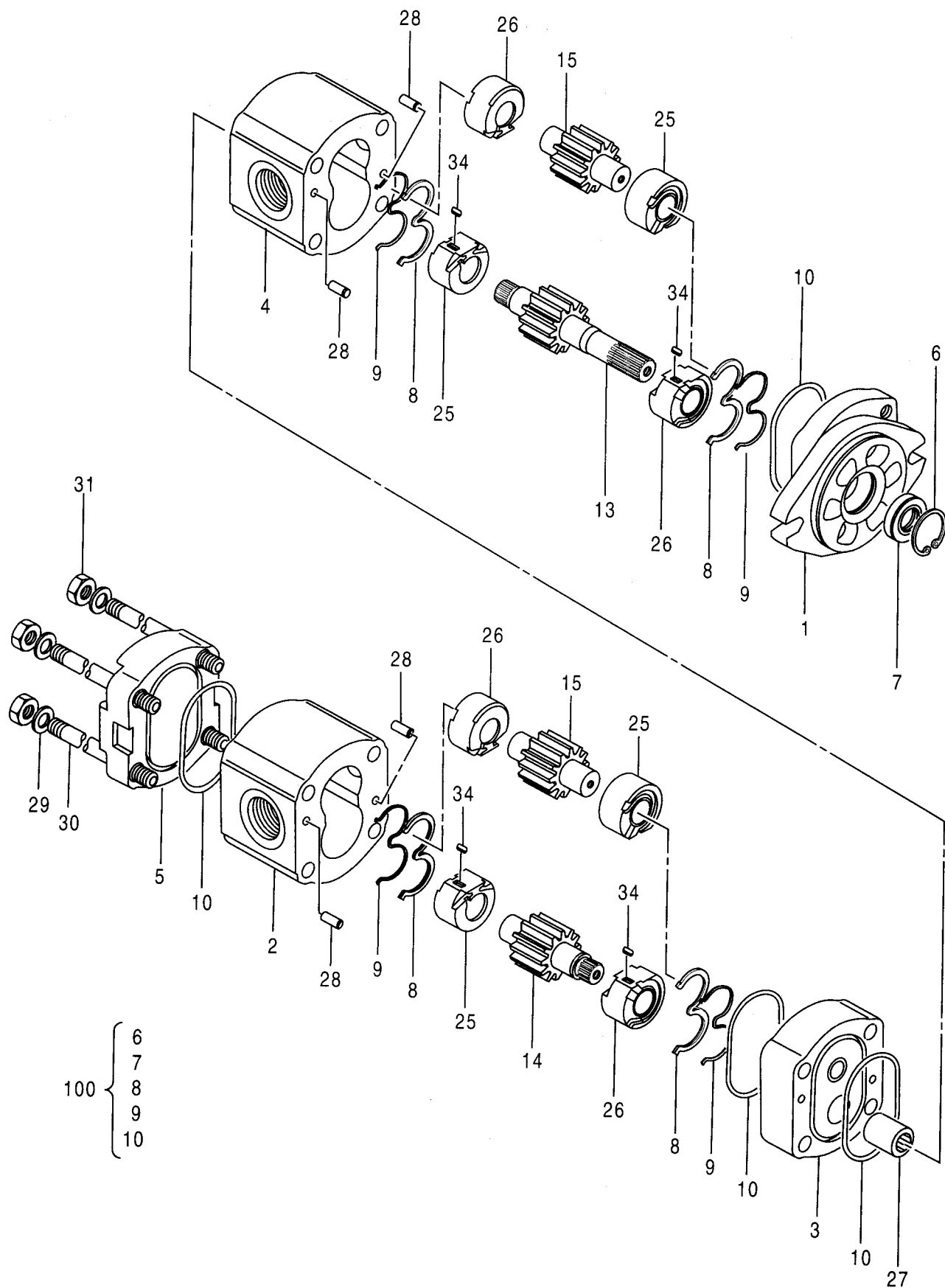

ポンプ;ギヤ <210, N, 240>
PUMP;GEAR <210, N, 240>

適用号機 100001-
Serial No.

符号 ITEM	部品番号 PART NO.	部 品 名 PART NAME	コード CODE	数量 Q' TY	サービス コード S. C	適用号機 SERIAL NO.	互 換 性 ICA	代 替 部 品 REPLACEABLE PART	
								部品番号 PART NO.	数量 Q' TY
	4278696	PUMP;GEAR	0451400A	1					
1	0354601	・FLANGE		1					
2	+++++++	・HOUSING		1	D				
3	0424901	・FLANGE		1					
4	+++++++	・HOUSING		1	D				
5	0354603	・COVER		1					
6	0354604	・RING;RETAINING		1	K				
7	0408202	・SEAL;OIL		1	K				
8	0408203	・SEAL		4	K				
9	0354607	・RING;BACK-UP		4	K				
10	0354608	・O-RING		4	K				
13	+++++++	・GEAR		1	D				
14	+++++++	・GEAR		1	D				
15	+++++++	・GEAR		1	D				
25	+++++++	・BUSHING		4	D				
26	+++++++	・BUSHING		4	D				
27	0424902	・COUPLING		1					
28	0354610	・PIN		6					
29	0354611	・WASHER		4					
30	0415302	・BOLT		4					
31	0354613	・NUT		4					
34	0354614	・KEY		4					
100	0424903	KIT;SEAL		1					

013A

ポンプ装置 <E>
PUMP DEVICE <E>

適用号機 100001-
Serial No.

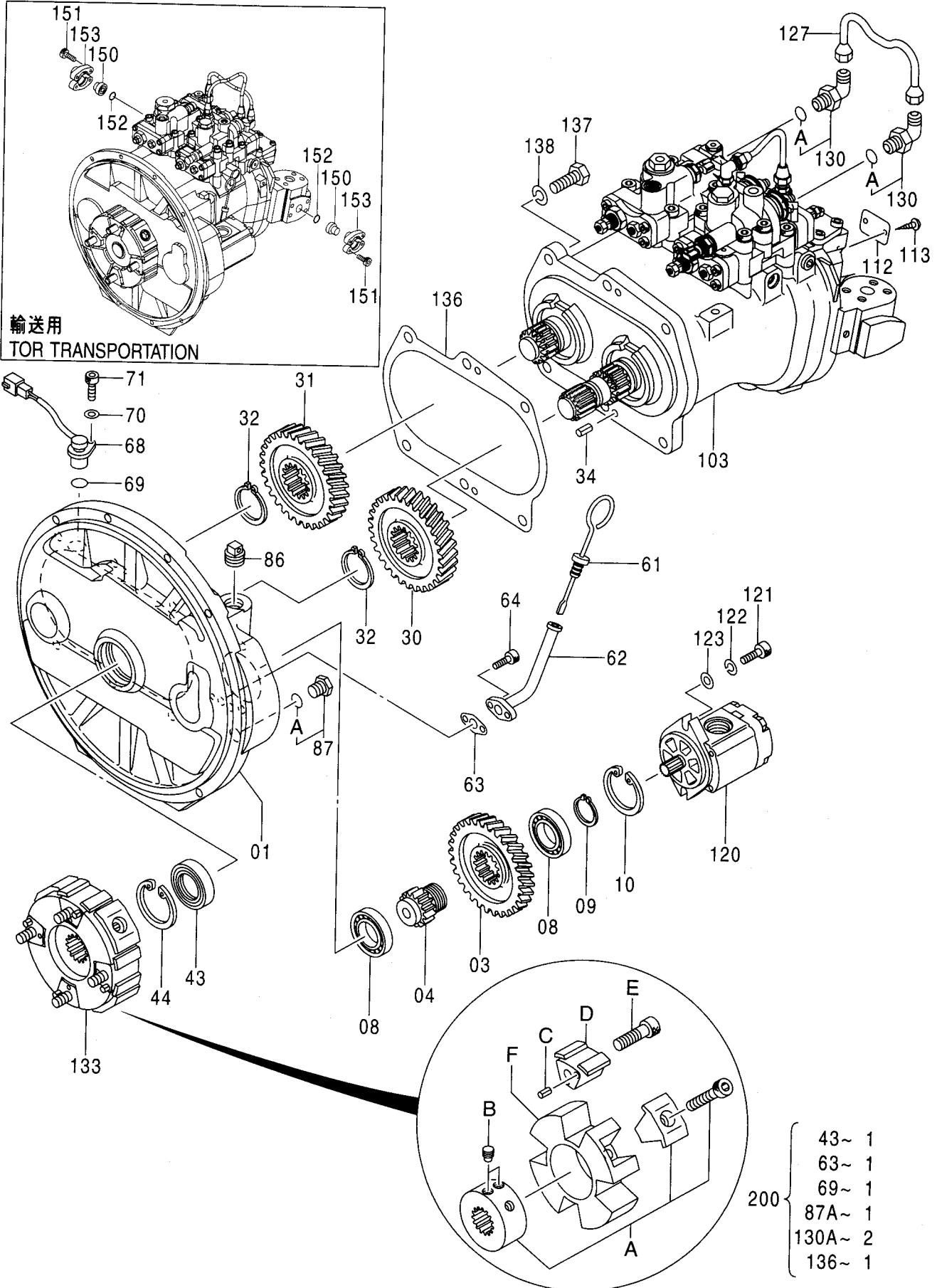

輸送用
TOR TRANSPORTATION

- 43~ 1
- 63~ 1
- 69~ 1
- 87A~ 1
- 130A~ 2
- 136~ 1

ポンプ装置 <E>
PUMP DEVICE <E>

適用号機 100001-
Serial No.

符号 ITEM	部品番号 PART NO.	部 品 名 PART NAME	コード CODE	数量 Q' TY	サービス コード S. C	適用号機 SERIAL NO.	互 換 性 ICA	代 替 部 品 REPLACEABLE PART	
								部品番号 PART NO.	数量 Q' TY
	9199113	PUMP DEVICE <for assembly of machine>	9199113	1			T	9195235	1
								4423181	2
								J781035	8
								971489	2
								4506459	4
	9195235	PUMP DEVICE <for transportation>		1					
01	1027184	・CASING;GEAR		1					
03	3063840	・GEAR;PILOT		1					
04	3055594	・SHAFT;GEAR		1					
08	958740	・BRG.;BALL		2					
09	962002	・RING;RETAINING		1					
10	991725	・RING;RETAINING		1					
30	3063842	・GEAR		1					
31	3063843	・GEAR		1					
32	4274552	・RING;RETAINING		2					
34	4099290	・PIN;SPRING		2					
43	4310055	・SEAL;OIL		1	K				
44	991725	・RING;RETAINING		1					
61	4438059	・GAUGE;LEVEL		1					
62	9743977	・PIPE		1					
63	9742779	・PACKING		1	K				
64	M340816	・BOLT;SOCKET		2					
68	4265372	・SENSOR;REVOL.		1					
69	4306888	・O-RING		1	K				
70	A590106	・WASHER;PLANE		1					
71	M340616	・BOLT;SOCKET		1					
86	4234782	・PLUG		1					
87	4092534	・PLUG		1					
87A	4509180	・O-RING		1	K				
103	++++++	・PUMP;UNIT	9199112	1	D				
112	++++++	・NAME-PLATE		1	D				
113	M492564	・SCREW;DRIVE		2					
120	4276918	・PUMP;GEAR	0450900B	1					
121	M341030	・BOLT;SOCKET		2					
122	984054	・WASHER;SPRING		2					
123	4114402	・WASHER		2					
127	4369148	・PIPE;E		1					
130	4293950	・ELBOW;S		2					
130A	957366	・O-RING		1	K				

013B

ポンプ装置 <E>
PUMP DEVICE <E>

適用号機 100001-
Serial No.

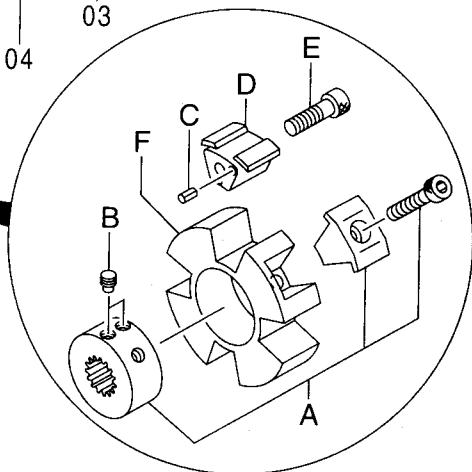
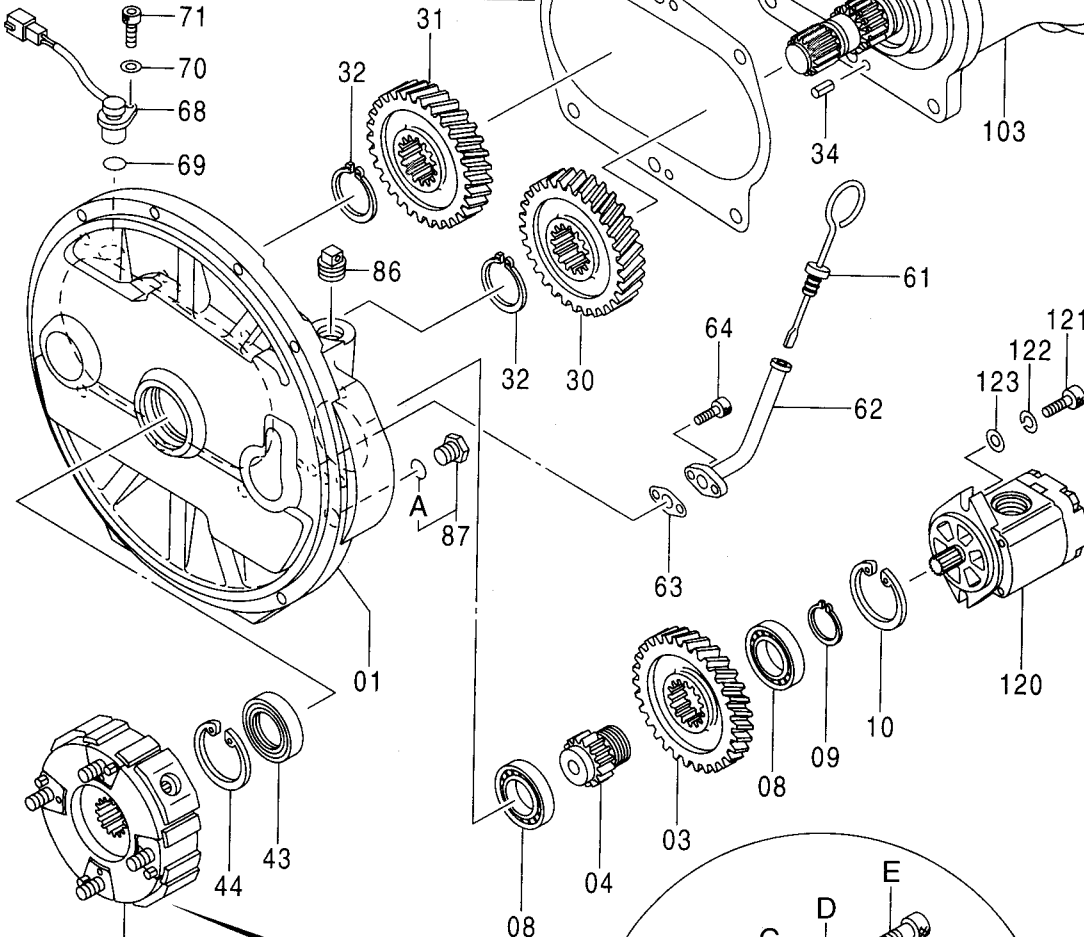
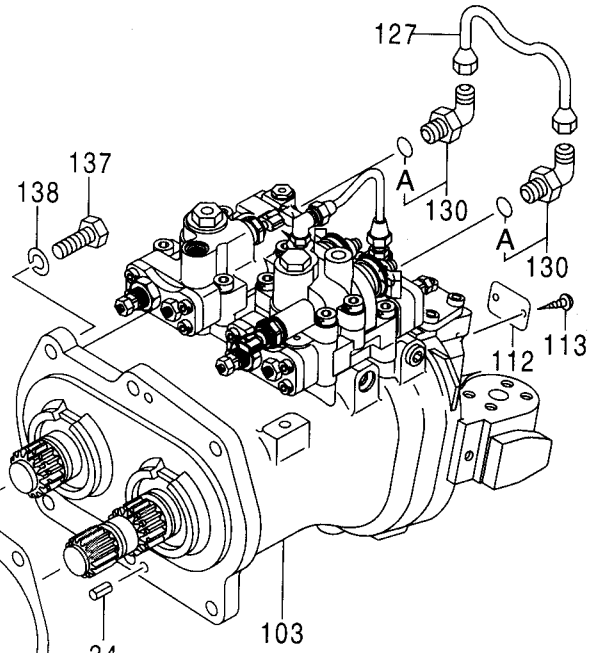
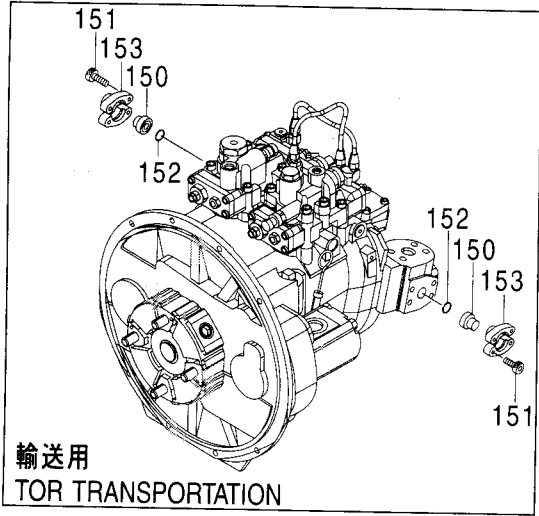

- | | | |
|-----|-------|---|
| 200 | 43~ | 1 |
| | 63~ | 1 |
| | 69~ | 1 |
| | 87A~ | 1 |
| | 130A~ | 2 |
| | 136~ | 1 |

ポンプ装置 <E>
PUMP DEVICE <E>

適用号機 100001-
Serial No.

符号 ITEM	部品番号 PART NO.	部 品 名 PART NAME	コード CODE	数量 Q' TY	サービス コード S. C	適用号機 SERIAL NO.	互 換 性 ICA	代 替 部 品 REPLACEABLE PART	
								部品番号 PART NO.	数量 Q' TY
133	4416605	・COUPLING		1					
133A	4463992	・・HUB		1					
133B	4334899	・・SCREW;SET		2					
133C	4101345	・・PIN;SPRING		4					
133D	4463993	・・INSERT		4					
133E	4334894	・・BOLT;SOCKET		4					
133F	4463994	・・ELEMENT		1					
136	8058352	・PACKING		1	K				
137	J901645	・BOLT		6					
138	A590916	・WASHER;SPRING		6					
150	4423181	PLUG		2					
151	J781035	BOLT;SOCKET		8					
152	971489	O-RING		2					
153	4506459	FLANGE;SPLIT		4					
200	4451036	KIT;SEAL		1					

ポンプユニット
PUMP UNIT

適用号機 100001-
Serial No.

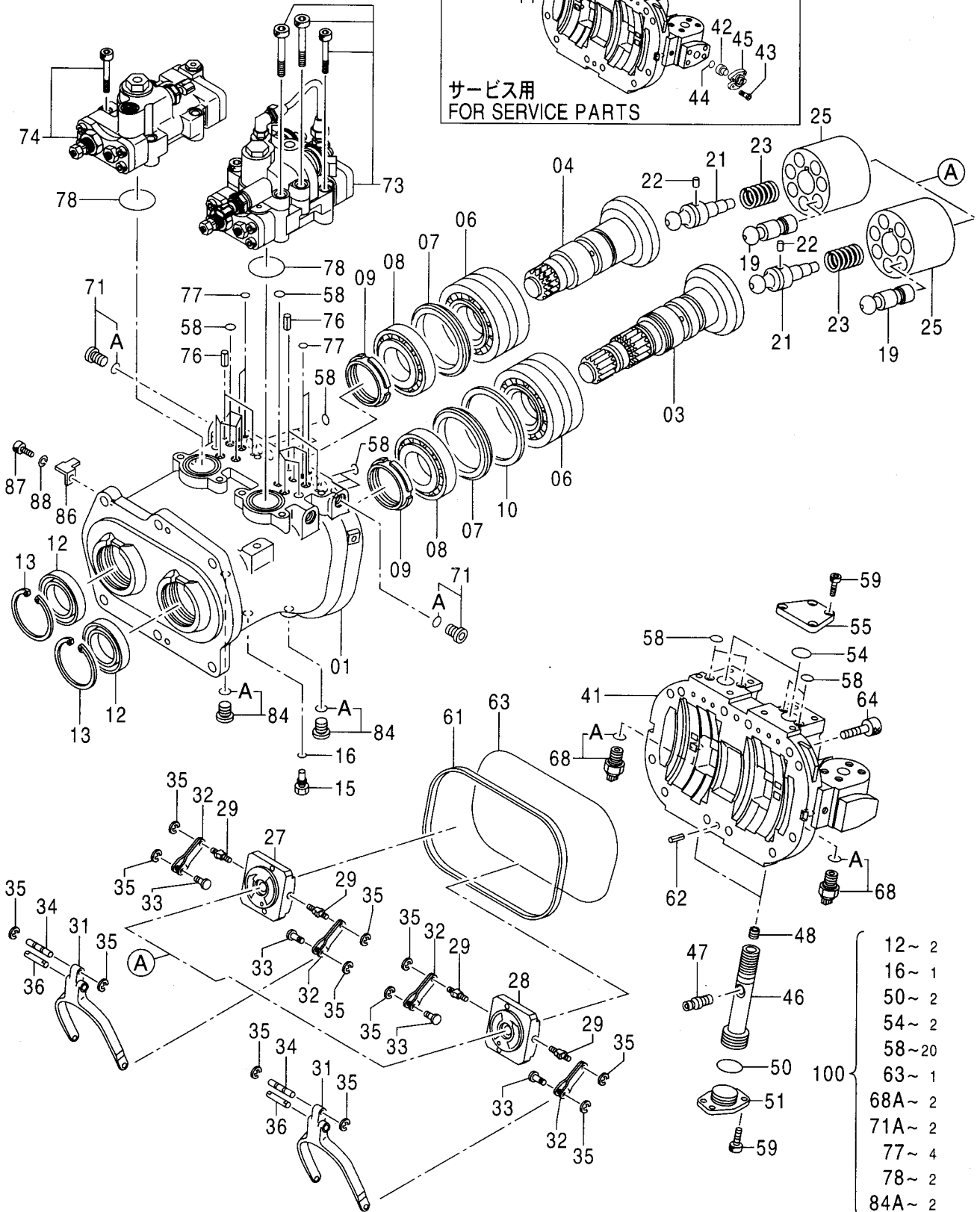
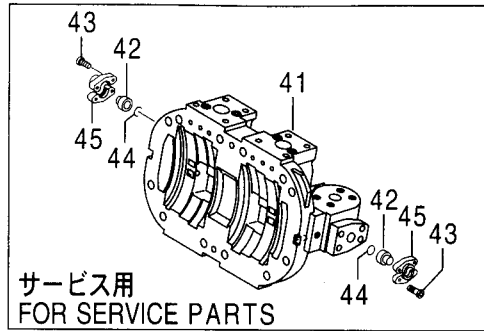

ポンプ;ユニット
PUMP;UNIT

適用号機 100001-
Serial No.

符号 ITEM	部品番号 PART NO.	部品名 PART NAME	コード CODE	数量 Q' TY	サービス コード S. C	適用号機 SERIAL NO.	互換性 ICA	代替部品 REPLACEABLE PART	
								部品番号 PART NO.	数量 Q' TY
	+++++++	PUMP;UNIT	9199112	1	D				
01	1026679	・CASING;PUMP		1					
03	2036807	・DISC;DRIVING		1					
04	2036808	・DISC;DRIVING		1					
06	4337419	・BRG. ;ROL.		2					
07	4348182	・RING		2					
08	4337483	・BRG. ;ROL.		2					
09	4178173	・NUT;BRG.		2					
10	4338907	・RING;THRUST		1					
12	4333170	・SEAL;OIL		2	K				
13	4116290	・RING;RETAINING		2					
15	4233165	・PLUG		1					
16	957366	・O-RING		1	K				
19	8059452	・PISTON		14					
21	4337035	・SHAFT;CENTER		2					
22	4198956	・PIN		2					
23	4179181	・SPRING;COMPRES.		2					
25	2036744	・ROTOR		2					
27	2036795	・VALVE		1					
28	2036786	・VALVE		1					
29	4179179	・PIN		4					
31	3075674	・LINK;E		2					
32	9724756	・LEVER		4					
33	4179177	・PIN		4					
34	4179176	・PIN		2					
35	4146370	・RING;RETAINING		12					
36	4200227	・PIN		2					
41	+++++++	・HEAD		1	D			T 1027131	1
								4423181	2
								J781035	8
								971489	2
								4506459	4
41	1027131	・HEAD		1	S				
42	4423181	・PLUG		2	S				
43	J781035	・BOLT;SOCKET		8	S				
44	971489	・O-RING		2	S				
45	4506459	・FLANGE;SPLIT		4	S				
46	3069541	・PISTON;SERVO		2					
47	4338053	・PIN		2					
48	4337812	・SCREW;SET		2					

ポンプ:ユニット
PUMP:UNIT

適用号機 100001-
Serial No.

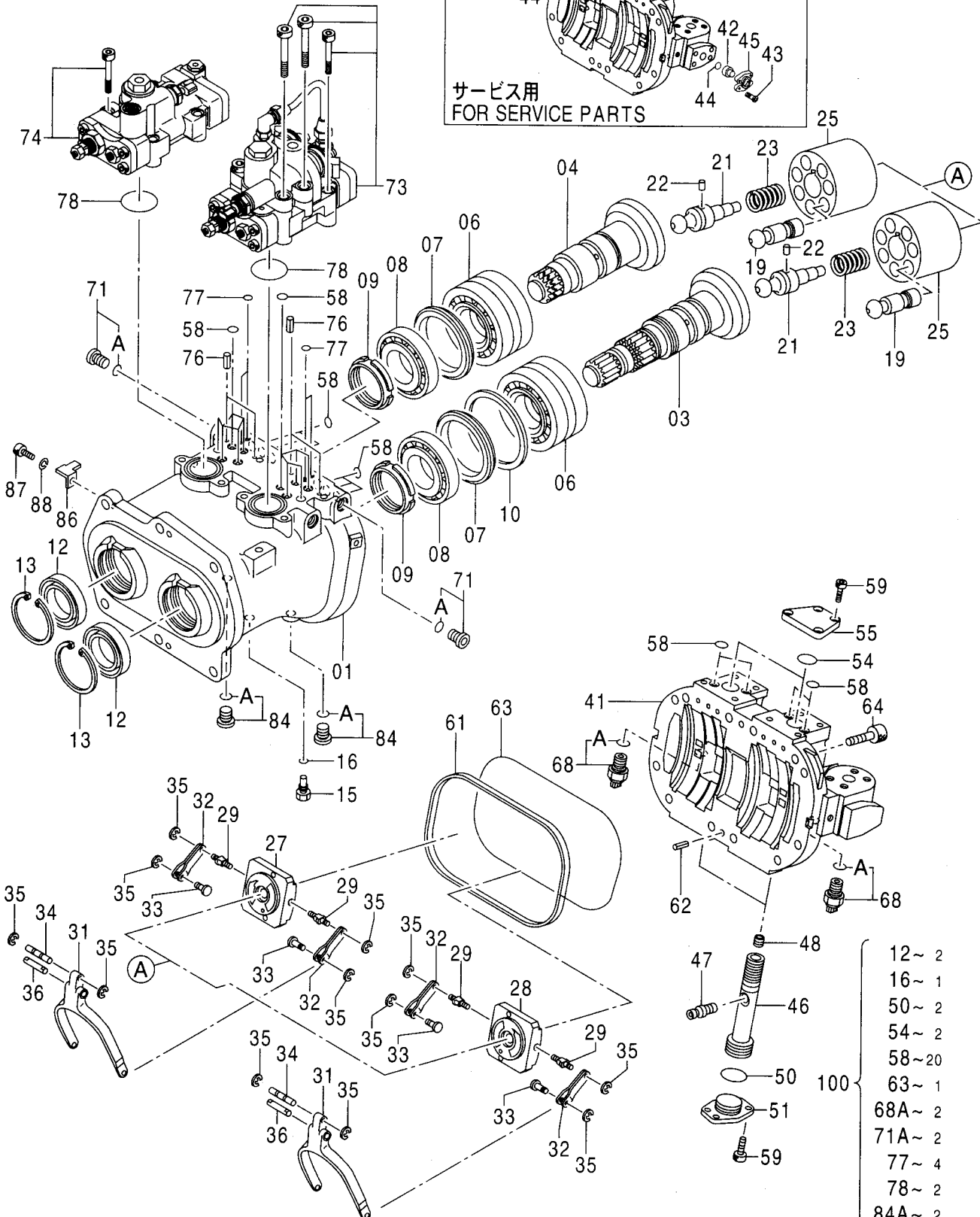
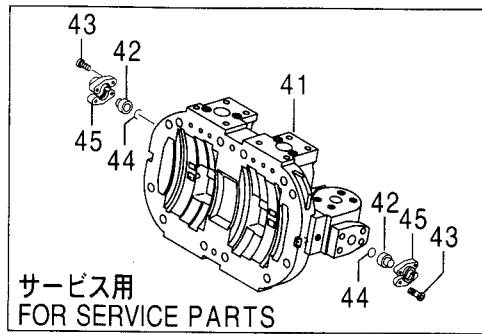

- 12~ 2
- 16~ 1
- 50~ 2
- 54~ 2
- 58~ 20
- 63~ 1
- 68A~ 2
- 71A~ 2
- 77~ 4
- 78~ 2
- 84A~ 2

ポンプ;ユニット
PUMP;UNIT

適用号機 100001-
Serial No.

符号 ITEM	部品番号 PART NO.	部 品 名 PART NAME	コード CODE	数量 Q' TY	サービス コード S. C	適用号機 SERIAL NO.	互 換 性 ICA	代 替 部 品 REPLACEABLE PART	
								部品番号 PART NO.	数量 Q' TY
50	4355085	・O-RING		2	K				
51	4338060	・STOPPER		2					
54	4355083	・O-RING		2	K				
55	4338061	・STOPPER		2					
58	4180349	・O-RING		20	K				
59	M340825	・BOLT; SOCKET		16					
61	3070581	・RING; BACKUP		1					
62	4099290	・PIN; SPRING		2					
63	4342840	・O-RING		1	K				
64	M341245	・BOLT; SOCKET		12					
68	4355012	・SENSOR; PRES.		2		-H01071	I	4436271	2
68	4436271	・SENSOR; PRES.		2		H01072-			
68A	4365826	・・O-RING		1	K				
71	9134110	・PLUG		2					
71A	957366	・・O-RING		1	K				
73	9181608	・REGULATOR; L <for assembly of machine>	9181608A	1			I	9198935	1
73	(9198935)	・REGULATOR; L <for transportation>		1	S				
74	9181609	・REGULATOR; R <for assembly of machine>	9181609	1			I	9198936	1
74	(9198936)	・REGULATOR; R <for transportation>		1	S				
76	4515041	・PIN; SPRING		4					
77	4343074	・O-RING		4	K				
78	4348665	・O-RING		2	K				
84	9134111	・PLUG		2					
84A	4509180	・・O-RING		1	K				
86	4252767	・BRACKET		1					
87	M340613	・BOLT; SOCKET		1					
88	A590908	・WASHER; SPRING		1					
100	4451039	KIT; SEAL		1					

モーター;オイル (旋回) MOTOR;OIL (SWING)

適用号機

Serial No. 100001-

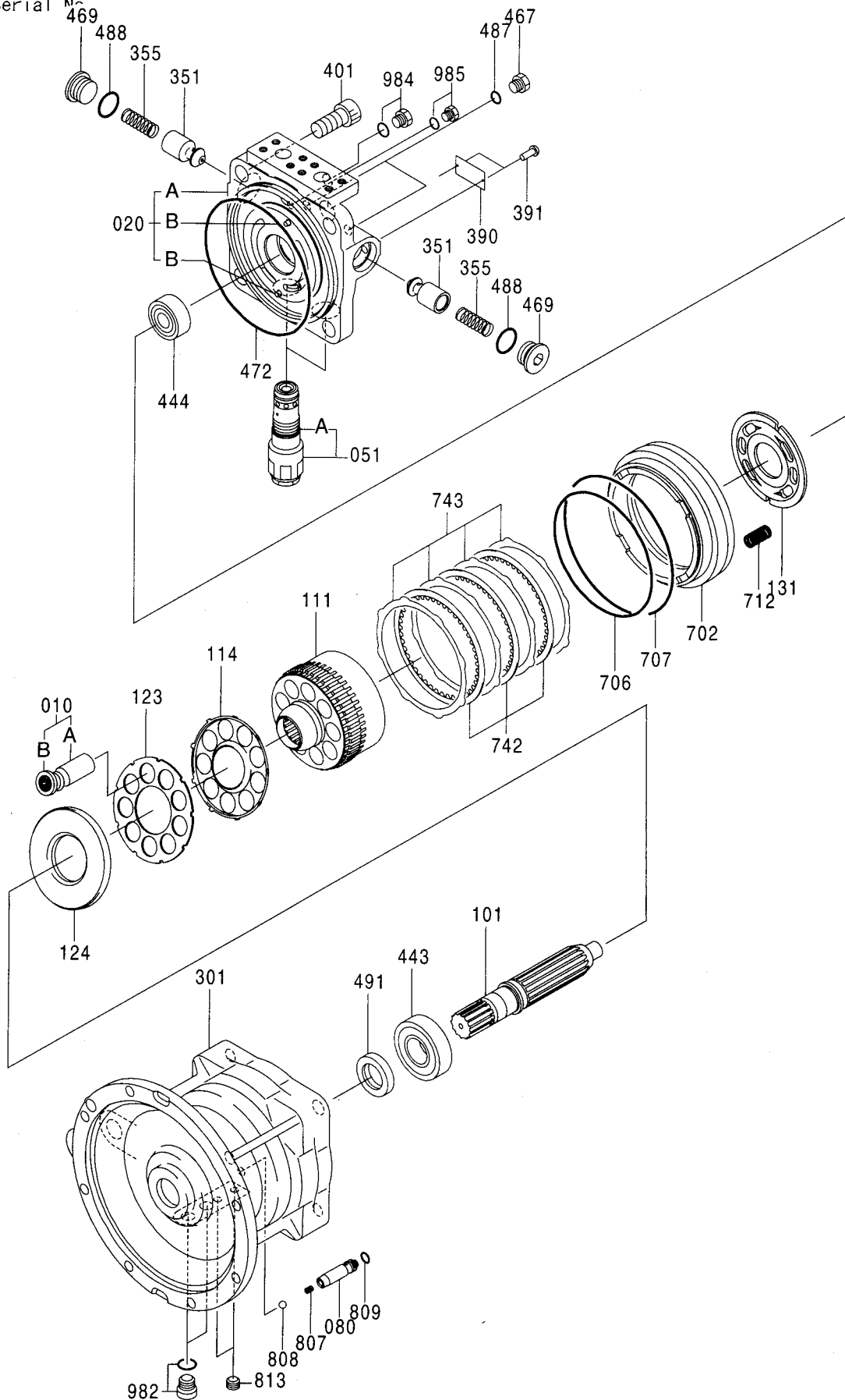

モータ;オイル (旋回)
MOTOR;OIL (SWING)

適用号機 100001-
Serial No.

符号 ITEM	部品番号 PART NO.	部 品 名 PART NAME	コード CODE	数量 Q' TY	サービス コード S. C	適用号機 SERIAL NO.	互換性 ICA	代替部品 REPLACEABLE PART	
								部品番号 PART NO.	数量 Q' TY
	4398514	MOTOR;OIL	0788800	1					
010	0788801	・PISTON ASS'Y		9					
010A	++++++	・・PISTON		1	D				
010B	++++++	・・SHOE		1	D				
020	0788802	・CASING ASS'Y		1					
020A	++++++	・・CASING		1	D				
020B	++++++	・・PIN;SPRING		2	D				
051	4451628	・VALVE;RELIEF		2					
051A	A811030	・・O-RING		2					
080	0788803	・PLUNGER		1					
101	0788804	・SHAFT		1					
111	0788805	・CYLINDER		1					
114	0788806	・SPRING;PLATE		1					
123	0788807	・RETAINER		1					
124	0788808	・PLATE		1					
131	0788809	・PLATE;VALVE		1					
301	0788810	・CASING		1					
351	0409215	・PLUNGER		2					
355	0409216	・SPRING		2					
390	0625508	・NAME-PLATE		1					
391	0625509	・PIN		2					
401	0365318	・BOLT;SOCKET		4					
443	0788811	・BRG.;ROL.		1					
444	0788812	・BRG.;ROL.		1					
467	0629404	・PLUG		2					
469	0692708	・PLUG		2					
472	0425115	・O-RING		1					
487	957366	・O-RING		2					
488	4506428	・O-RING		2					
491	0788813	・SEAL;OIL		1					
702	0788814	・PISTON		1					
706	0353321	・O-RING		1					
707	0425117	・O-RING		1					
712	0788815	・SPRING;BRAKE		24					
742	0788816	・PLATE;FRICTION		3					
743	0788817	・PLATE		4					
807	0788818	・SPRING		1					
808	0221509	・BALL;STEEL		1					
809	4506407	・O-RING		1					
813	0263019	・PLUG		2					

017B

モータ;オイル (旋回)
MOTOR;OIL (SWING)

適用号機 100001-
Serial No.

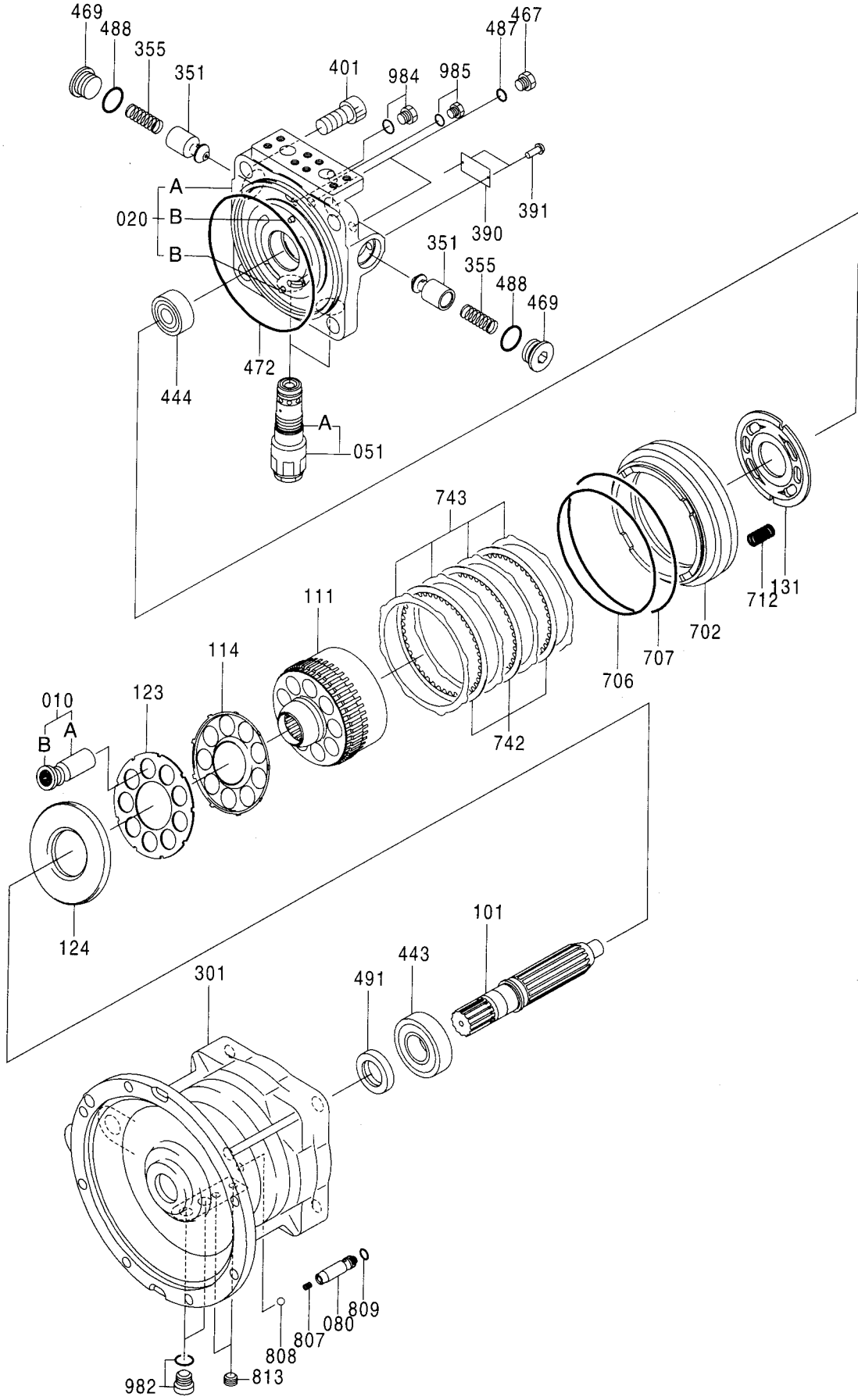

0788800

モータ;オイル (旋回)
MOTOR;OIL (SWING)

適用号機 100001-
Serial No.

符号 ITEM	部品番号 PART NO.	部 品 名 PART NAME	コード CODE	数量 Q' TY	サービス コード S. C	適用号機 SERIAL NO.	互 換 性 ICA	代 替 部 品 REPLACEABLE PART	
								部品番号 PART NO.	数量 Q' TY
982	0628705	・PLUG		2					
984	0694825	・PLUG		1					
985	0788819	・PLUG		1					

019A

モ-タ;オイル (走行) <200, E, 210, H, K>
MOTOR;OIL (TRAVEL) <200, E, 210, H, K>

適用号機 100001-
Serial No.

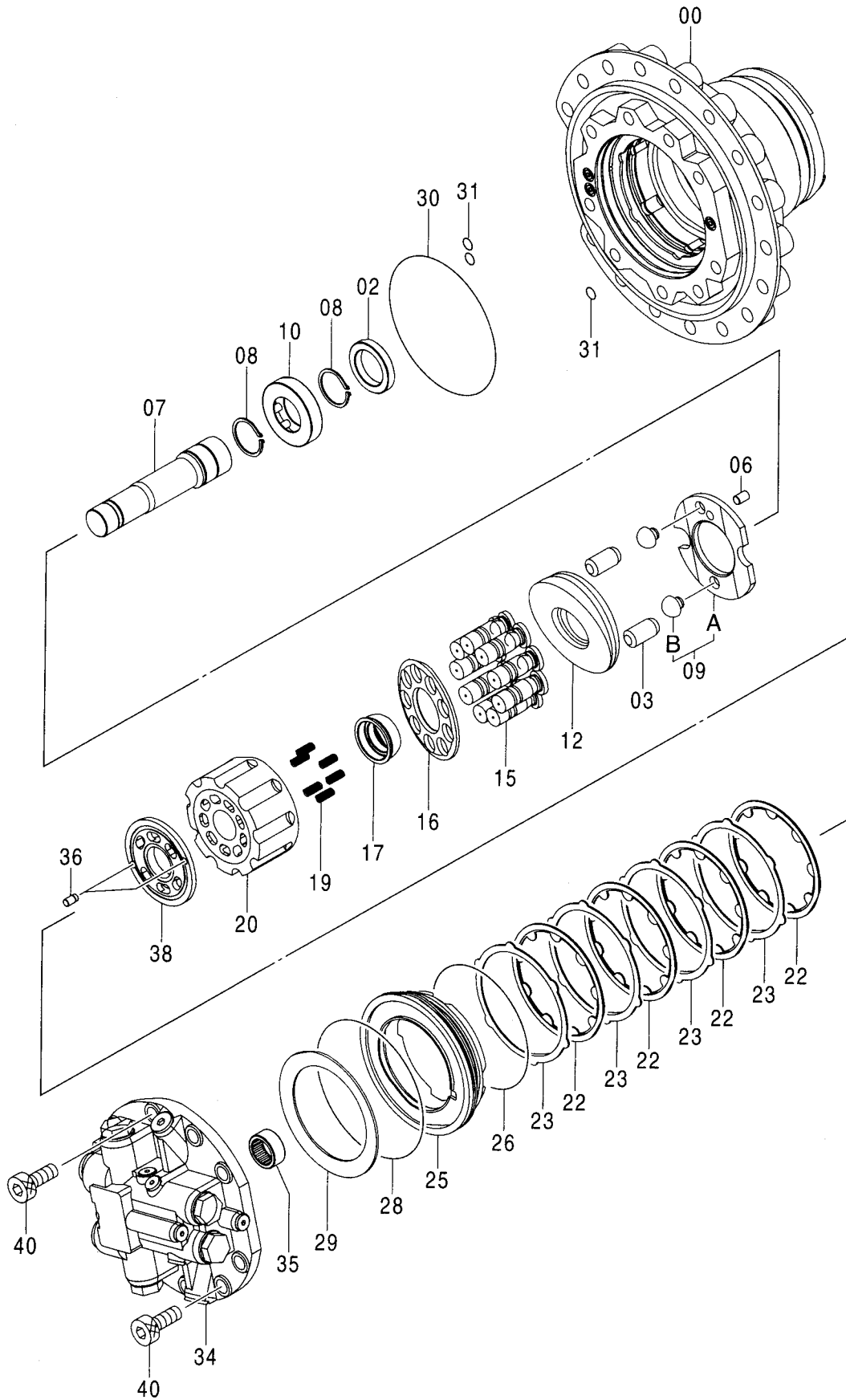

モータ;オイル (走行) <200, E, 210, H, K>
MOTOR;OIL (TRAVEL) <200, E, 210, H, K>

適用号機 100001-
Serial No.

符号 ITEM	部品番号 PART NO.	部品名 PART NAME	コード CODE	数量 Q' TY	サービス コード S. C	適用号機 SERIAL NO.	互換性 ICA	代替部品 REPLACEABLE PART	
								部品番号 PART NO.	数量 Q' TY
	9168003	MOTOR:OIL <for assembly of machine>	9168003	1			I	9195451	1
	(9195451)	MOTOR:OIL <for transportation>		1	S				
00	1025878	・HOUSING		1					
02	4396696	・SEAL;OIL		1					
03	4417431	・PISTON		2					
06	4409640	・PIN;KNOCK		1					
07	2042080	・SHAFT		1					
08	991345	・RING;RETAINING		2					
09	9173285	・PLATE ASS'Y		1					
09A	++++++	・・PLATE		1	D				
09B	++++++	・・PIN		2	D				
10	4396755	・BRG. ;ROL.		1					
12	3085485	・PLATE;SWASH		1		-H04714	Y	3088017	1
12	3088017	・PLATE;SWASH		1		H04715-			
15	8075190	・PISTON ASS'Y		9					
16	3081570	・RETAINER		1					
17	4397757	・BUSHING		1					
19	4396747	・SPRING;COMPRES.		6					
20	2042060	・ROTOR		1					
22	3081593	・PLATE;FRICTION		4					
23	3081592	・PLATE		4					
25	3081595	・PISTON		1					
26	4396775	・O-RING		1					
28	4396774	・O-RING		1					
29	3081594	・SPRING;DISC		1					
30	4420958	・O-RING		1					
31	4506415	・O-RING		3					
34	9167777	・VALVE;BRAKE <for assembly of machine>	9167777A	1			I	9195450	1
34	(9195450)	・VALVE;BRAKE <for transportation>		1	S				
35	4396759	・BRG. ;NEEDLE		1					
36	4422627	・PIN;KNOCK <for assembly of machine>		2		-H10258	P	4619325	2
36	4422627	・PIN;KNOCK <for transportation>		2	S	-H07484	P	4619325	2
36	4610452	・PIN;KNOCK <for assembly of machine>		2	#	H10259-			

019B

モータ;オイル (走行) <200, E, 210, H, K>
MOTOR;OIL (TRAVEL) <200, E, 210, H, K>

適用号機 100001-
Serial No.

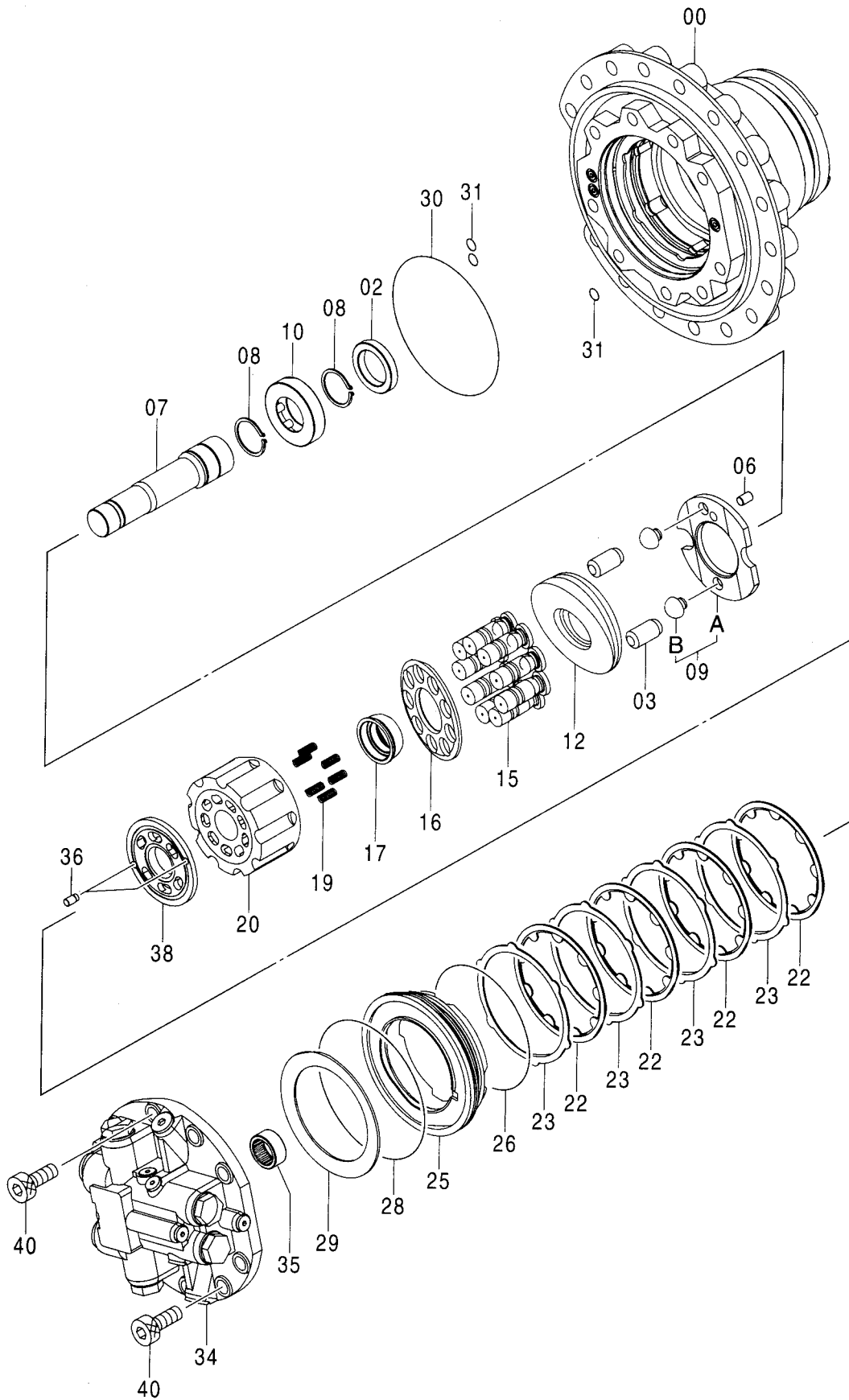

モ-タ;オイル (走行) <200, E, 210, H, K>
 MOTOR;OIL (TRAVEL) <200, E, 210, H, K>

適用号機 100001-
 Serial No.

符号 ITEM	部品番号 PART NO.	部 品 名 PART NAME	コード CODE	数量 Q' TY	サービス コード S. C	適用号機 SERIAL NO.	互 換 性 ICA	代 替 部 品 REPLACEABLE PART	
								部品番号 PART NO.	数量 Q' TY
36	4610452	・PIN;KNOCK <for transportation>		2	#S	H07485-			
38	3081568	・PLATE;VALVE <for assembly of machine>		1		-H10866	P	3101081	1
38	3081568	・PLATE;VALVE <for transportation>		1	S	-H09394	P	3101081	1
38	3101081	・PLATE;VALVE <for assembly of machine>		1	#	H10867-			
38	3101081	・PLATE;VALVE <for transportation>		1	#S	H09395-			
40	M341850	・BOLT;SOCKET		9					

バルブ;ブレーキ
VALVE;BRAKE

適用号機 100001-
Serial No.

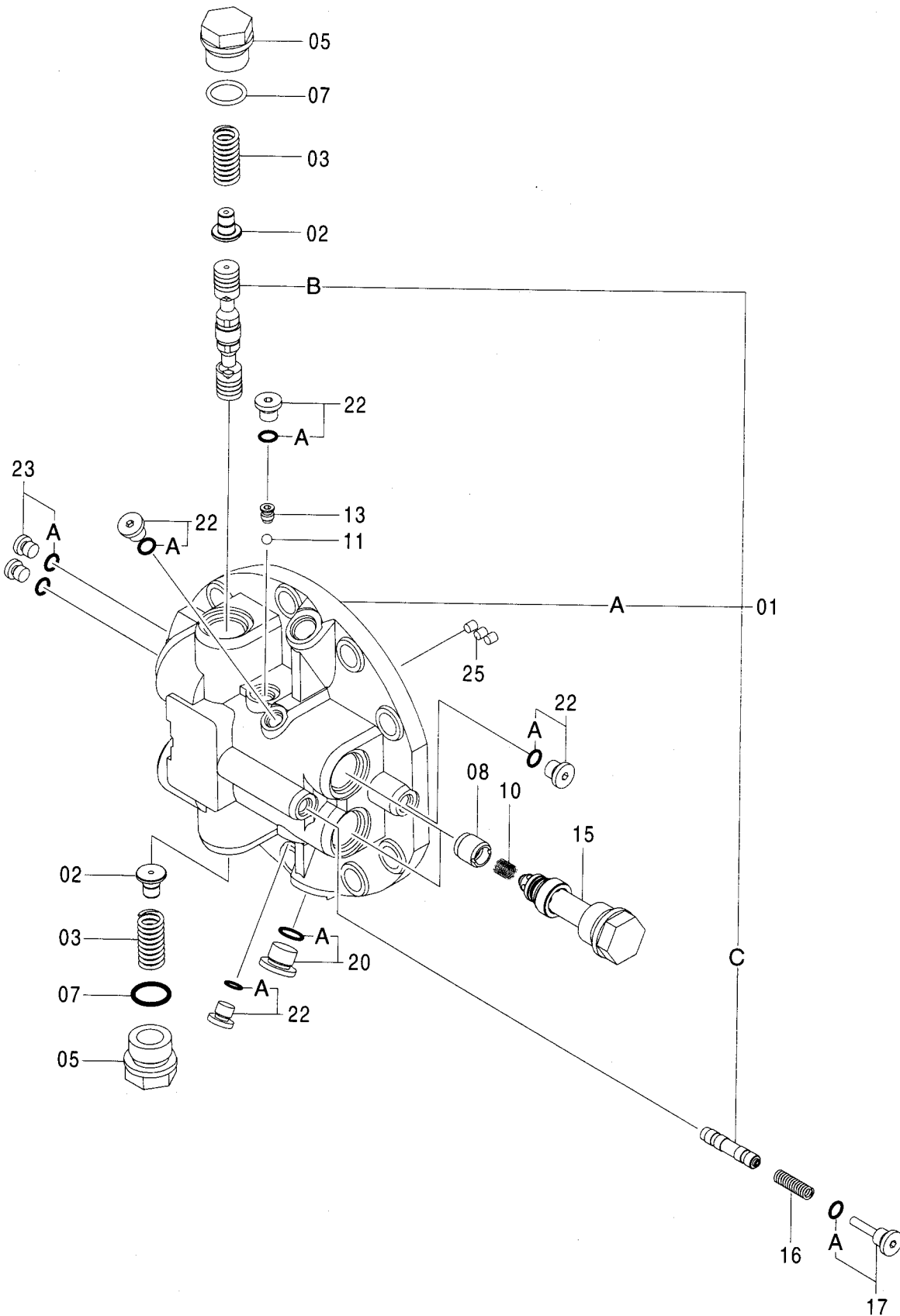

バルブ;ブレーキ
VALVE;BRAKE

適用号機 100001-
Serial No.

符号 ITEM	部品番号 PART NO.	部品名 PART NAME	コード CODE	数量 Q'TY	サービス コード S.C	適用号機 SERIAL NO.	互換性 ICA	代替部品 REPLACEABLE PART	
								部品番号 PART NO.	数量 Q'TY
	9167777	VALVE;BRAKE <for assembly of machine>	9167777A	1			I	9195450	1
	(9195450)	VALVE;BRAKE <for transportation>		1	S				
01	8071211	・CASING ASS'Y		1					
01A	+++++++	・・CASING;REAR		1	D				
01B	+++++++	・・SPOOL		1	D				
01C	+++++++	・・SPOOL		1	D				
02	4397021	・STOPPER;SPOOL		2					
03	4409389	・SPRING;COMPRES.		2					
05	4229631	・PLUG		2					
07	4506429	・O-RING		2					
08	4397022	・POPPET		2					
10	4396771	・SPRING;COMPRES.		2					
11	4509493	・BALL		1					
13	4398281	・SEAT		1					
15	9185757	・VALVE;RELIEF	9185757	2					
16	4297257	・SPRING;COMPRES.		1					
17	9167977	・PLUG		1					
17A	957366	・・O-RING		1					
20	9134112	・PLUG		1					
20A	4506418	・・O-RING		1					
22	9134110	・PLUG		4					
22A	957366	・・O-RING		1					
23	9134109	・PLUG		2					
23A	4506408	・・O-RING		1					
25	4050968	・PLUG		4					

バルブ;リリーフ
VALVE;RELIEF

適用号機 100001-
Serial No.

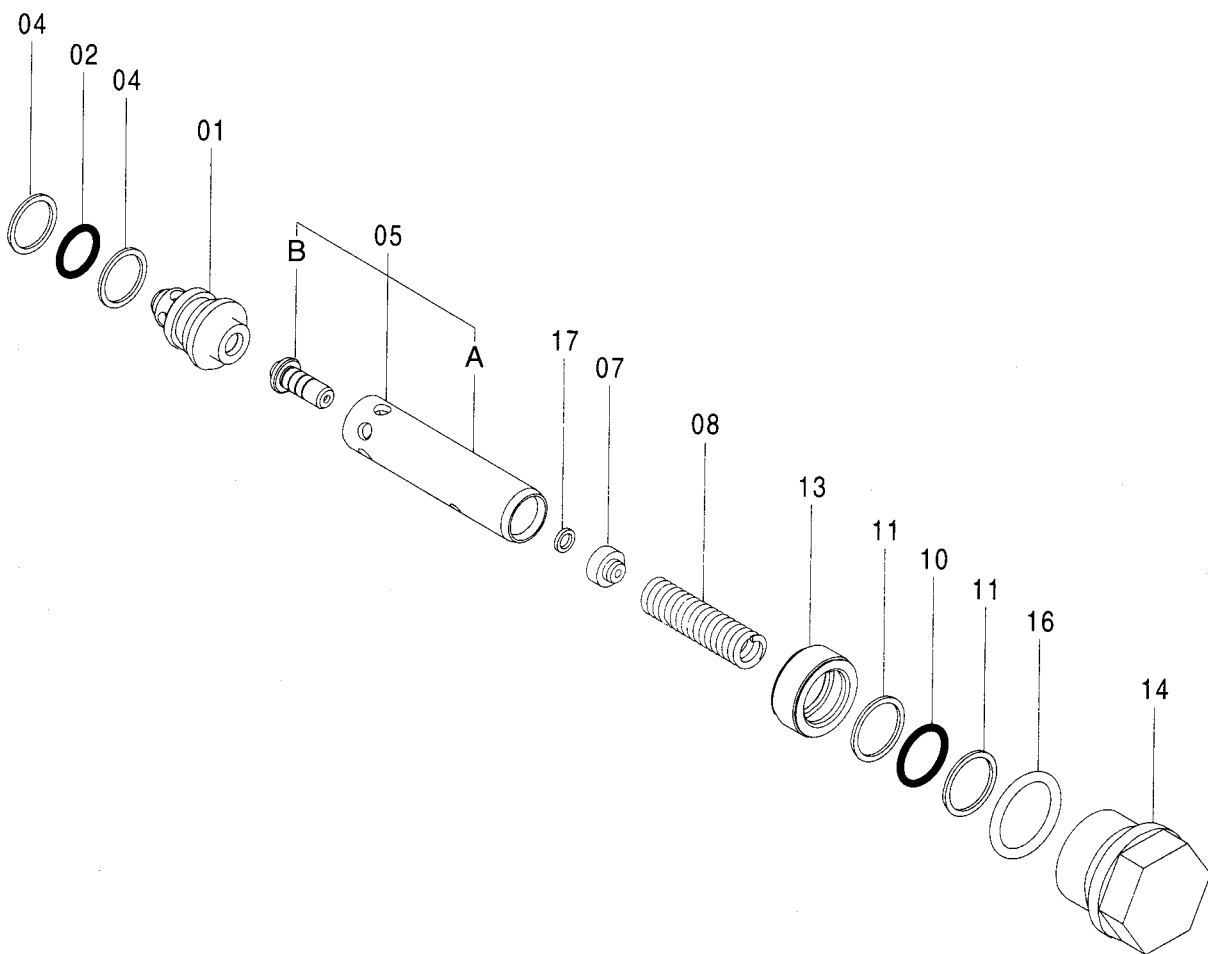

バルブ;リリーフ
VALVE;RELIEF

適用号機 100001-
Serial No.

符号 ITEM	部品番号 PART NO.	部 品 名 PART NAME	コード CODE	数量 Q' TY	サービス コード S. C	適用号機 SERIAL NO.	互 換 性 ICA	代 替 部 品 REPLACEABLE PART	
								部品番号 PART NO.	数量 Q' TY
	9185757	VALVE;RELIEF	9185757	1					
01	3086417	・SLEEVE		1					
02	4506418	・O-RING		1					
04	4033725	・RING;BACK-UP		2					
05	9753750	・CARTRIDGE ASS'Y		1					
05A	+++++	・・CARTRIDGE		1	D				
05B	+++++	・・POPPET		1	D				
07	4396955	・GUIDE;SPRING		1					
08	4396836	・SPRING;COMPRES.		1					
10	4506420	・O-RING		1					
11	4027959	・RING;BACK-UP		2					
13	4396950	・PISTON		1					
14	4397029	・PLUG		1					
16	4506429	・O-RING		1					
17	A590103	・WASHER;PLANE		1					

025A

モ-タ:オイル (走行) <N, 240>
MOTOR:OIL (TRAVEL) <N, 240>

適用号機 100001-
Serial No.

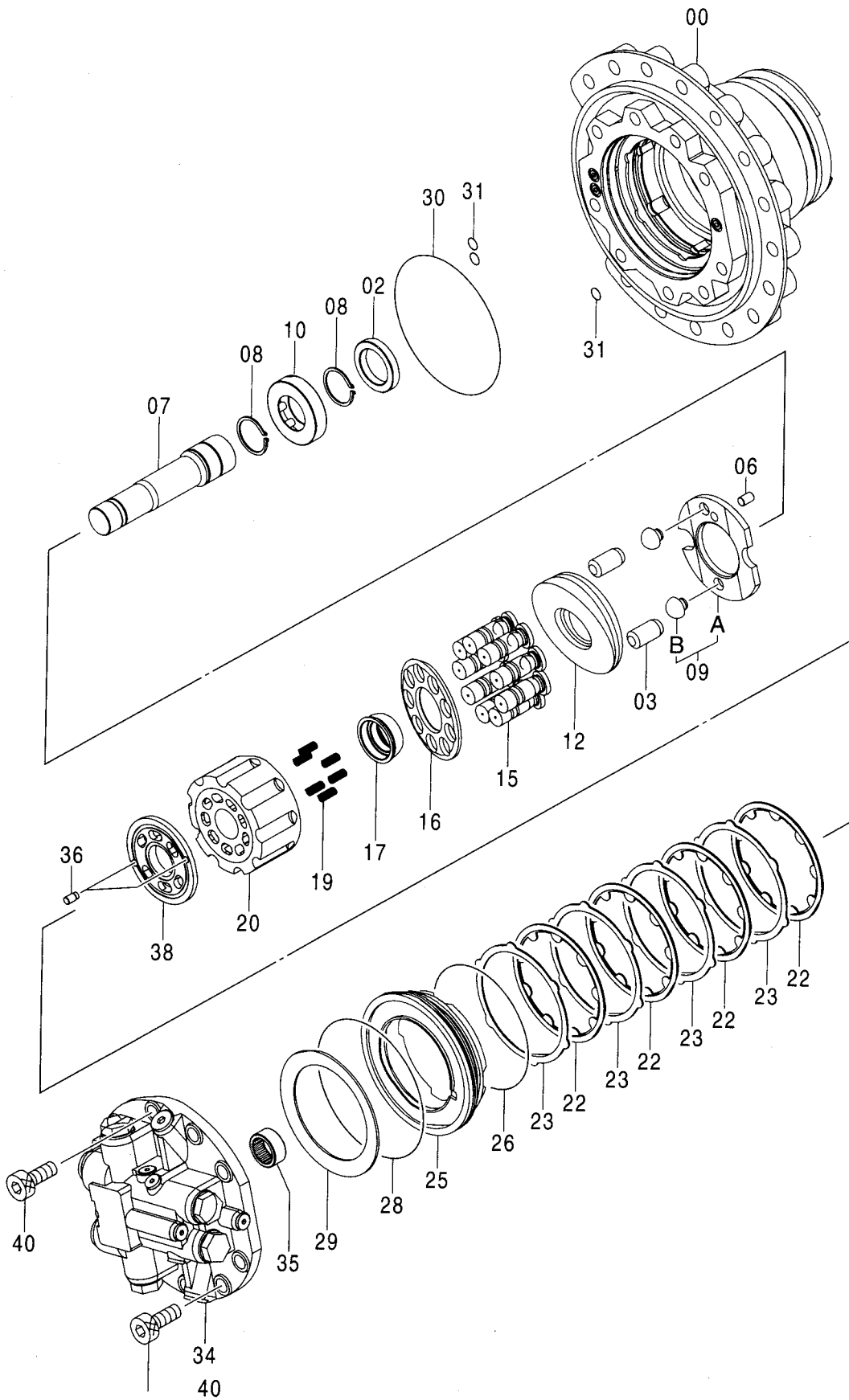

モ-タ;オイル (走行) <N, 240>
MOTOR;OIL (TRAVEL) <N, 240>

適用号機 100001-
Serial No.

符号 ITEM	部品番号 PART NO.	部 品 名 PART NAME	コード CODE	数量 Q' TY	サービス コード S. C	適用号機 SERIAL NO.	互 換 性 I C A	代 替 部 品 REPLACEABLE PART	
								部品番号 PART NO.	数量 Q' TY
	9213425	MOTOR;OIL <for assembly of machine>	9213425	1			I	9213473	1
	(9213473)	MOTOR;OIL <for transportation>		1	S				
00	1030335	・HOUSING		1					
02	4396696	・SEAL;OIL		1					
03	4417431	・PISTON		2					
06	4409640	・PIN;KNOCK		1					
07	2042080	・SHAFT		1					
08	991345	・RING;RETAINING		2					
09	9173285	・PLATE ASS'Y		1					
09A	++++++	・・PLATE		1	D				
09B	++++++	・・PIN		2	D				
10	4396755	・BRG.;ROL.		1					
12	3088017	・PLATE;SWASH		1					
15	8075190	・PISTON ASS'Y		9					
16	3081570	・RETAINER		1					
17	4397757	・BUSHING		1					
19	4396747	・SPRING;COMPRES.		6					
20	2042060	・ROTOR		1					
22	3081593	・PLATE;FRICTION		4					
23	3081592	・PLATE		4					
25	3081595	・PISTON		1					
26	4396775	・O-RING		1					
28	4396774	・O-RING		1					
29	3081594	・SPRING;DISC		1					
30	4420958	・O-RING		1					
31	4506415	・O-RING		3					
34	9167777	・VALVE;BRAKE <for assembly of machine>	9167777A	1			I	9195450	1
34	(9195450)	・VALVE;BRAKE <for transportation>		1	S				
35	4396759	・BRG.;NEEDLE		1					
36	4422627	・PIN;KNOCK <for assembly of machine>		2		-H00209	P	4619325	2
36	4422627	・PIN;KNOCK <for transportation>		2	S	-H00116	P	4619325	2
36	4610452	・PIN;KNOCK <for assembly of machine> 次ページへ続く		2	#	H00210-			

CONTINUED

025B

モータ:オイル (走行) <N, 240>

MOTOR:OIL (TRAVEL) <N, 240>

適用号機 100001-
Serial No.

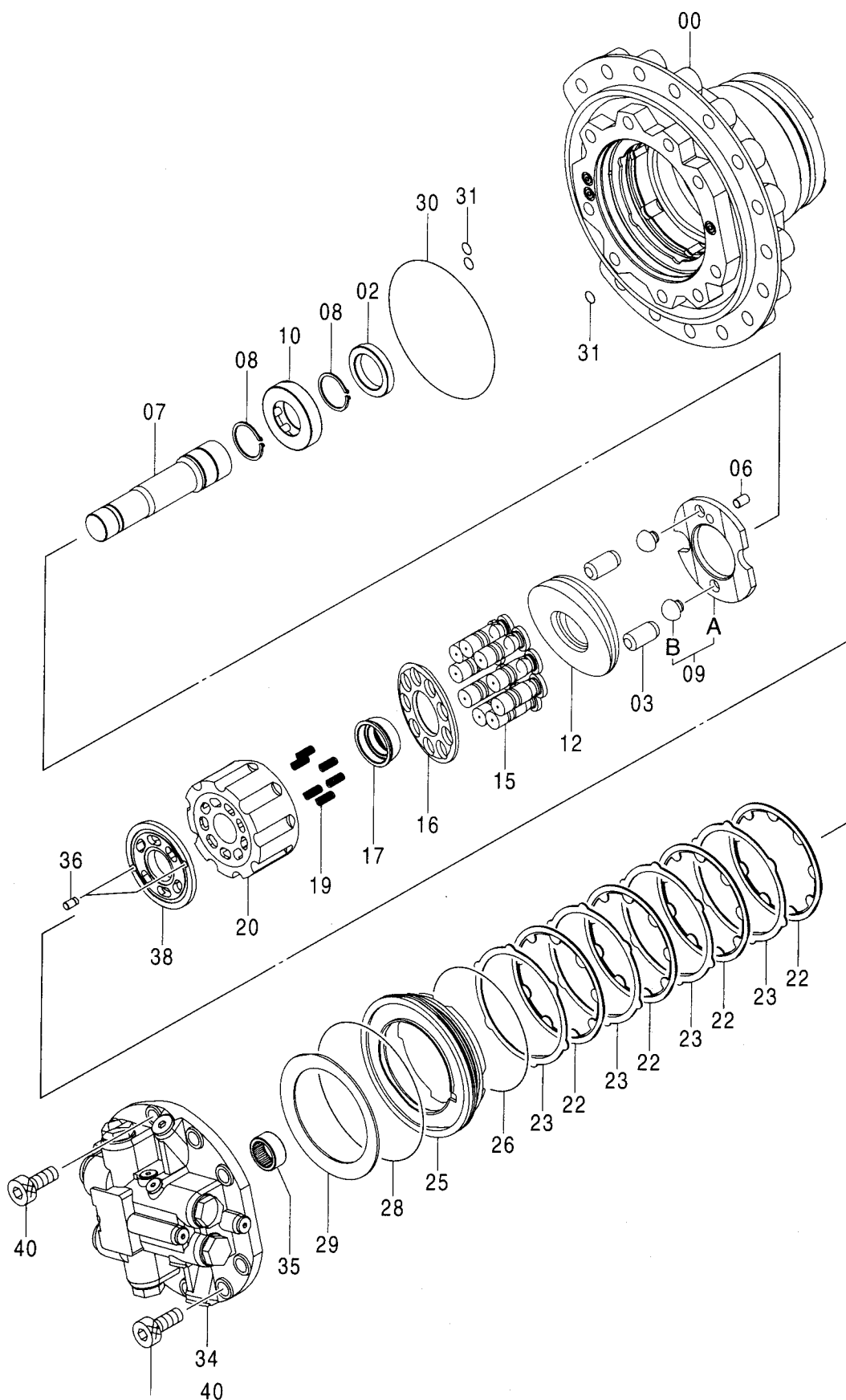

モ-タ;オイル (走行) <N, 240>
MOTOR;OIL (TRAVEL) <N, 240>

適用号機 100001-
Serial No.

符号 ITEM	部品番号 PART NO.	部 品 名 PART NAME	コード CODE	数量 Q' TY	サービス コード S. C	適用号機 SERIAL NO.	互 換 性 ICA	代 替 部 品 REPLACEABLE PART	
								部品番号 PART NO.	数量 Q' TY
36	4610452	・PIN;KNOCK <for transportation>		2	#S	H00117-			
38	3081568	・PLATE;VALVE <for assembly of machine>		1		-H00342	P	3101081	1
38	3081568	・PLATE;VALVE <for transportation>		1	S	-H00132	P	3101081	1
38	3101081	・PLATE;VALVE <for assembly of machine>		1	#	H00343-			
38	3101081	・PLATE;VALVE <for transportation>		1	#S	H00133-			
40	M341850	・BOLT;SOCKET		9					

バルブ;コントロール (1/5)
VALVE;CONTROL (1/5)

適用号機 100001-
Serial No.

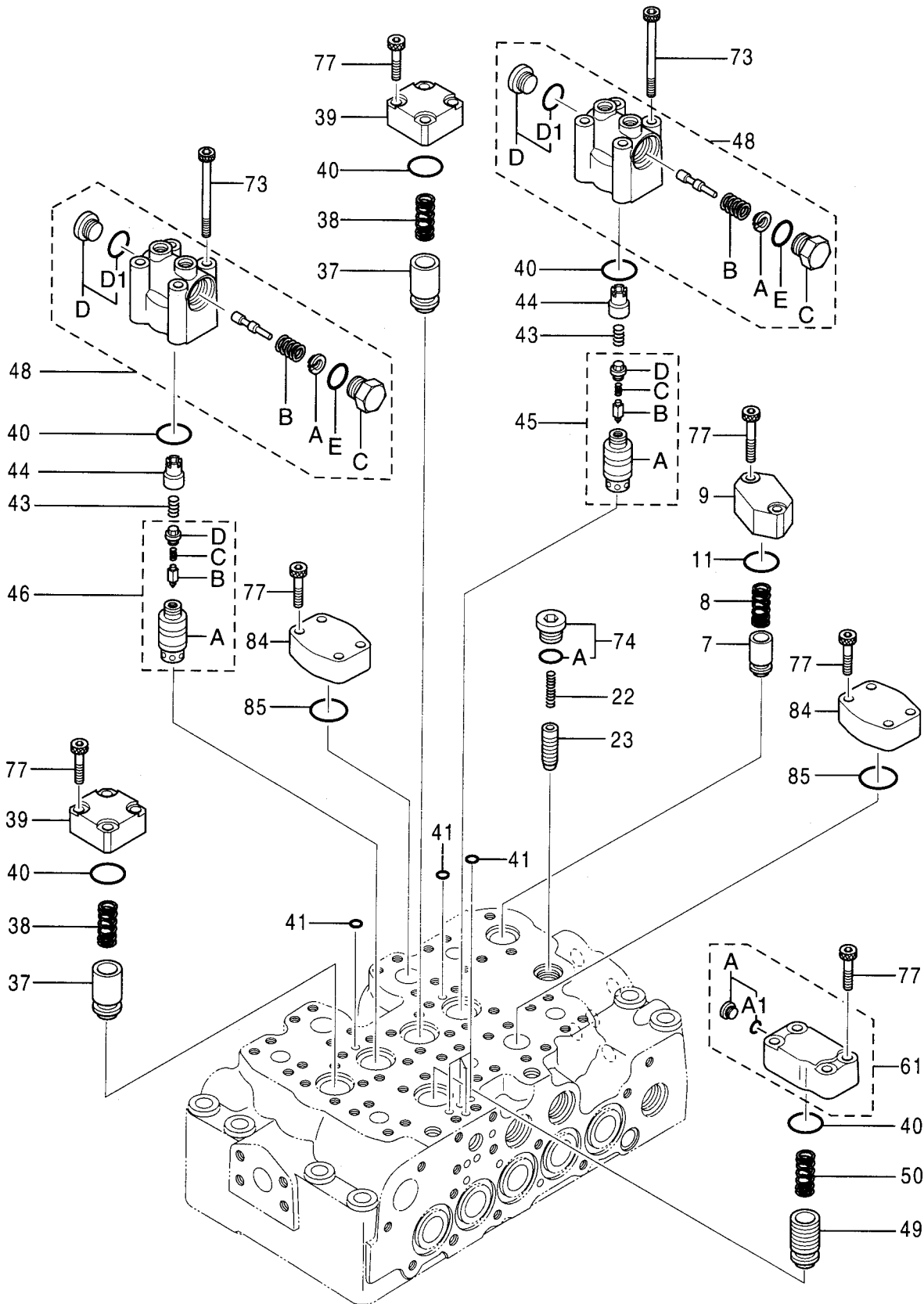

バルブ;コントロール (1/5)
VALVE;CONTROL (1/5)

適用号機 100001-
Serial No.

符号 ITEM	部品番号 PART NO.	部品名 PART NAME	コード CODE	数量 Q'TY	サービス コード S.C	適用号機 SERIAL NO.	互換性 ICA	代替部品 REPLACEABLE PART	
								部品番号 PART NO.	数量 Q'TY
	4398652	VALVE;CONTROL (1/5)	0791600	1					
	コ/ 部品番号/ 構成部品ハ VALVE;CONTROL (1/5) カ (5/5)ノ 部品ヲ 含ミス。 This PART NO. consists of all parts shown in VALVE;CONTROL (1/5) to (5/5).								
7	0668111	・POPPET		1					
8	0668112	・SPRING		1					
9	0791601	・FLANGE		1					
11	4226446	・O-RING		1					
22	0668007	・SPRING		1					
23	0791602	・POPPET		1					
37	0791603	・POPPET		2					
38	0791604	・SPRING		2					
39	0791605	・FLANGE		2					
40	985098	・O-RING		5					
41	4506406	・O-RING		6					
43	0791606	・SPRING		2					
44	0791607	・SPACER		2					
45	4454194	・POPPET ASS'Y		1					
45A	0791609	・・POPPET		1					
45B	0791610	・・POPPET		1					
45C	0791611	・・SPRING		1					
45D	0791612	・・PLUG		1					
46	4454195	・POPPET ASS'Y		1					
46A	0791614	・・POPPET		1					
46B	0791610	・・POPPET		1					
46C	0791611	・・SPRING		1					
46D	0791612	・・PLUG		1					
48	4454197	・BODY ASS'Y		2					
48A	0791616	・・SEAT;SPRING		1					
48B	0791617	・・SPRING		1					
48C	0791618	・・PLUG		1					
48D	0667817	・・PLUG ASS'Y		1					
48D1	957366	・・・O-RING		1					
48E	4506418	・・O-RING		1					
49	0791619	・POPPET		1					
50	0791620	・SPRING		1					
61	4454199	・BODY ASS'Y		1					
61A	0667713	・・PLUG ASS'Y		1					
61A1	4506408	・・・O-RING		1					
73	0791622	・BOLT;SOCKET		8					
74	0695007	・PLUG ASS'Y		1					

バルブ;コントロール (1/5) VALVE;CONTROL (1/5)

適用号機 100001-
Serial No.

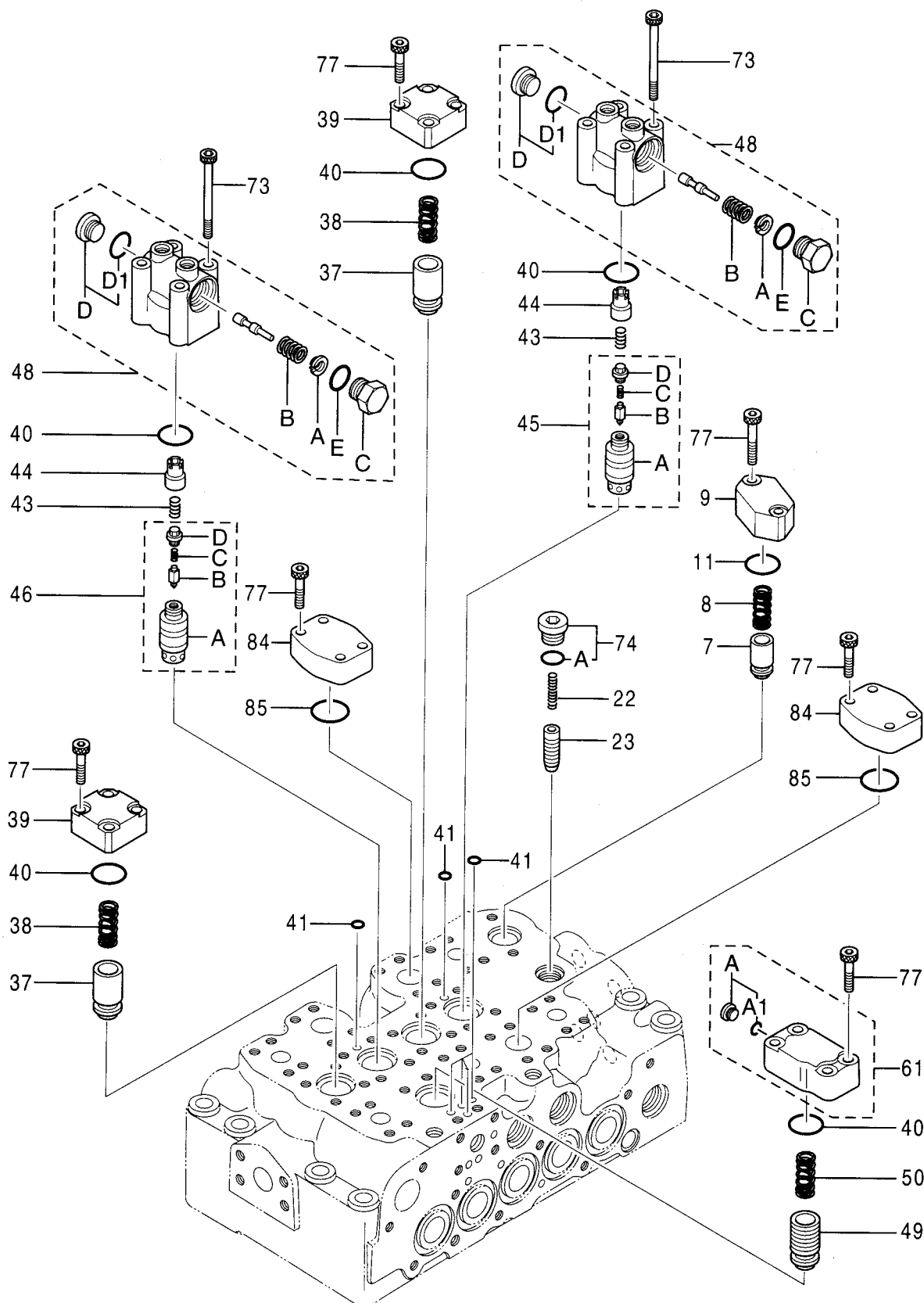

バルブ;コントロール (1/5)
VALVE;CONTROL (1/5)

適用号機 100001-
Serial No.

符号 ITEM	部品番号 PART NO.	部 品 名 PART NAME	コード CODE	数量 Q' TY	サービス コード S. C	適用号機 SERIAL NO.	互 換 性 ICA	代 替 部 品 REPLACEABLE PART	
								部品番号 PART NO.	数量 Q' TY
74A	4509180	・O-RING		1					
77	0791623	・BOLT;SOCKET		22					
84	0667726	・CAP		2					
85	966993	・O-RING		2					

バルブ;コントロール (2/5)
VALVE;CONTROL (2/5)

適用号機 100001-
Serial No.

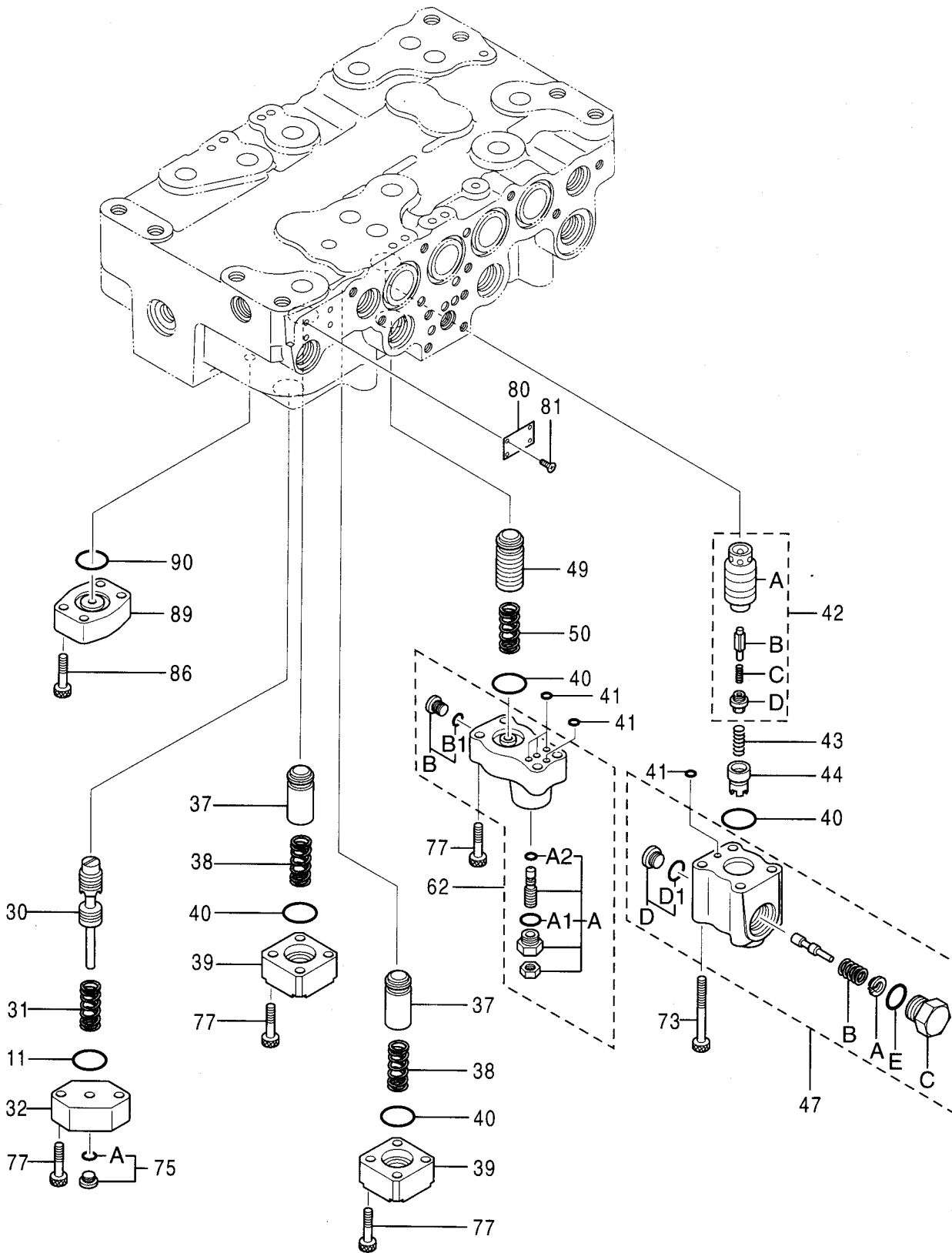

バルブ;コントロール (2/5)
VALVE;CONTROL (2/5)

適用号機 100001-
Serial No.

符号 ITEM	部品番号 PART NO.	部品名 PART NAME	コード CODE	数量 Q'TY	サービス コード S. C	適用号機 SERIAL NO.	互換性 ICA	代替部品 REPLACEABLE PART	
								部品番号 PART NO.	数量 Q'TY
	4398652	VALVE;CONTROL (2/5)	0791700	1					
	コ/ 部品番号/ 構成部品A VALVE;CONTROL (1/5) から (5/5)ノ 部品ヲ 含ミス。 This PART NO. consists of all parts shown in VALVE;CONTROL (1/5) to (5/5).								
11	4226446	・O-RING		1					
30	++++++	・SPOOL		1	D				
31	0791701	・SPRING		1		-D01/11	I	0791709	1
31	0791709	・SPRING		1		D01/12-			
32	0791702	・FLANGE		1					
37	0791603	・POPPET		2					
38	0791604	・SPRING		2					
39	0791605	・FLANGE		2					
40	985098	・O-RING		4					
41	4506406	・O-RING		5					
42	4454193	・POPPET ASS' Y		1					
42A	0791704	・・POPPET		1					
42B	0791610	・・POPPET		1					
42C	0791611	・・SPRING		1					
42D	0791612	・・PLUG		1					
43	0791606	・SPRING		1					
44	0791607	・SPACER		1					
47	4454196	・BODY ASS' Y		1					
47A	0791616	・・SEAT;SPRING		1					
47B	0791706	・・SPRING		1					
47C	0791618	・・PLUG		1					
47D	0667817	・・PLUG ASS' Y		1					
47D1	957366	・・・O-RING		1					
47E	4506418	・・O-RING		1					
49	0791619	・POPPET		1					
50	0791620	・SPRING		1					
62	4454200	・BODY ASS' Y		1					
62A	0791708	・・VALVE ASS' Y		1					
62A1	957366	・・・O-RING		1					
62A2	4506408	・・・O-RING		1					
62B	0667713	・・PLUG ASS' Y		1					
62B1	4032996	・・・O-RING		1					
73	0791622	・BOLT;SOCKET		4					
75	0689405	・PLUG ASS' Y		1					
75A	957366	・・O-RING		1					
77	0413909	・BOLT;SOCKET		14					
80	++++++	・NAME-PLATE		1	D				

バルブ;コントロール (2/5)
VALVE;CONTROL (2/5)

適用号機 100001-
Serial No.

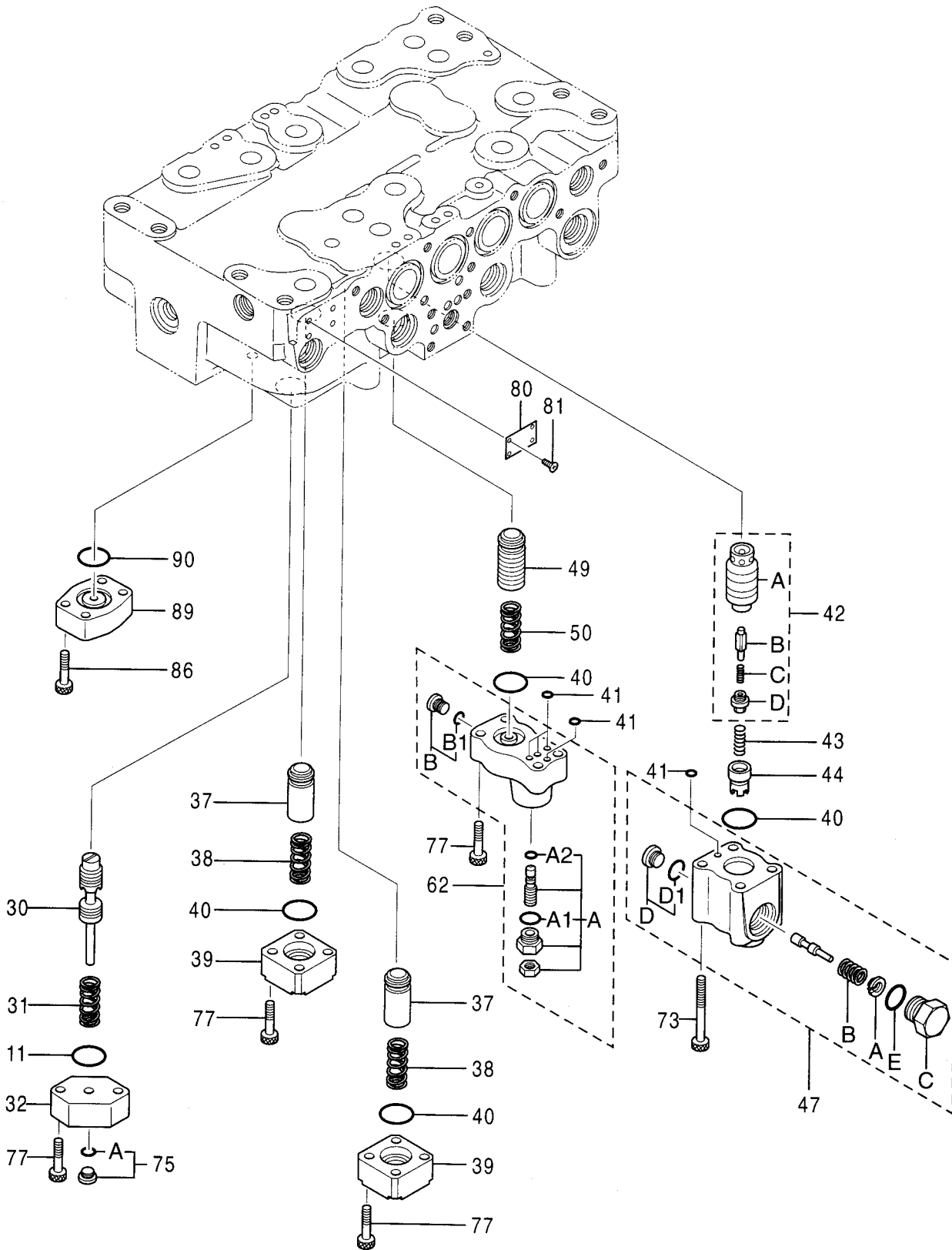

バルブ;コントロール (2/5)
VALVE;CONTROL (2/5)

適用号機 100001-
Serial No.

符号 ITEM	部品番号 PART NO.	部 品 名 PART NAME	コード CODE	数量 Q' TY	サービス コード S. C	適用号機 SERIAL NO.	互 換 性 ICA	代 替 部 品 REPLACEABLE PART	
								部品番号 PART NO.	数量 Q' TY
81	+++++++	・SCREW;DRIVE		4	D				
86	0413619	・BOLT;SOCKET		4					
89	0413712	・CAP		1					
90	0224422	・O-RING		1					

バルブ;コントロール (3/5)
VALVE;CONTROL (3/5)

適用号機
Serial No. 100001-

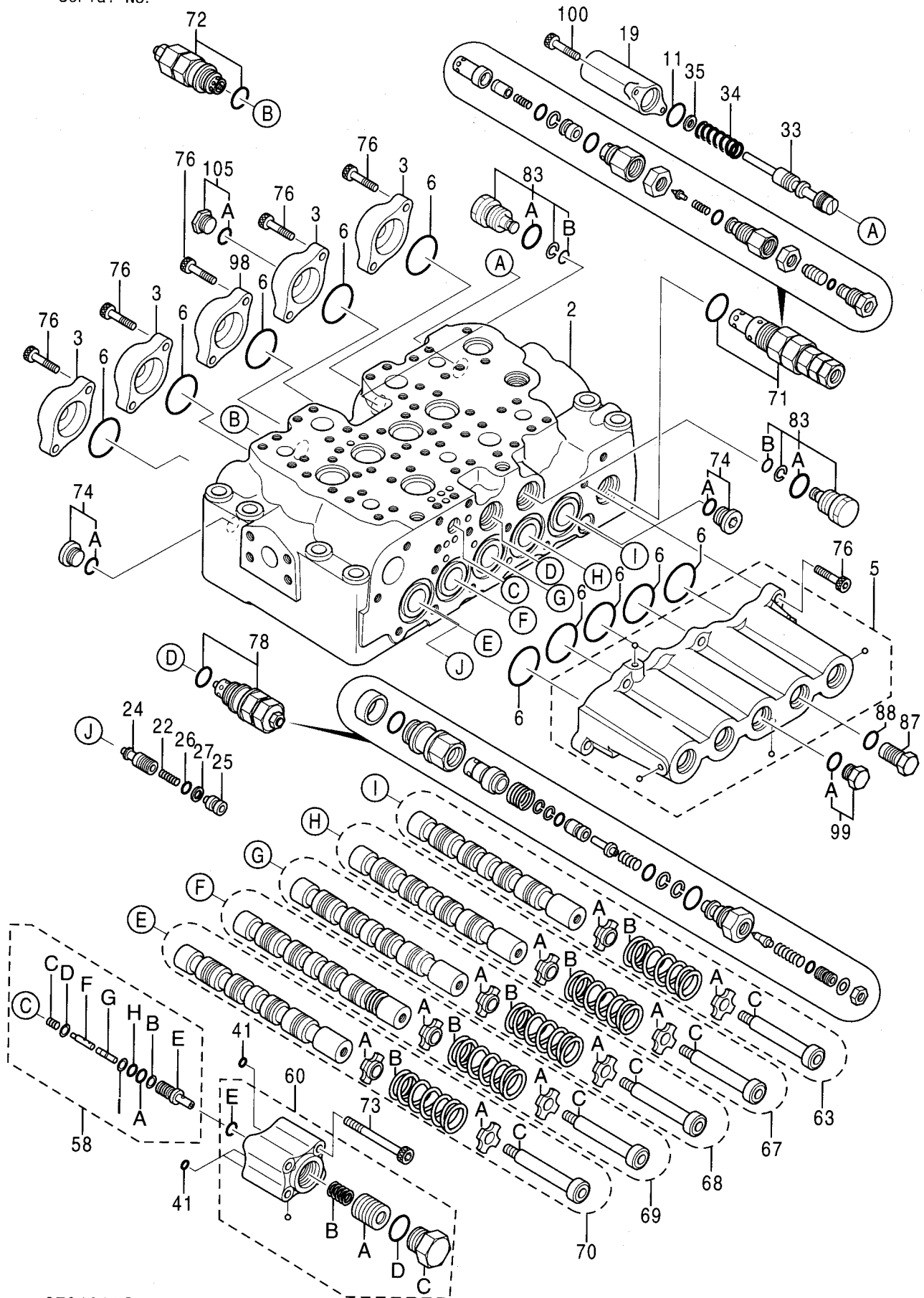

バルブ;コントロール (3/5)
VALVE;CONTROL (3/5)

適用号機 100001-
Serial No.

符号 ITEM	部品番号 PART NO.	部品名 PART NAME	コード CODE	数量 Q'TY	サービス コード S.C	適用号機 SERIAL NO.	互換性 ICA	代替部品 REPLACEABLE PART	
								部品番号 PART NO.	数量 Q'TY
	4398652	VALVE;CONTROL (3/5)	0791800C	1					
	コ/ 部品番号/ 構成部品ハ VALVE;CONTROL(1/5) カラ (5/5)ノ 部品ヲ 含ミヌ。 This PART NO. consists of all parts shown in VALVE;CONTROL(1/5) to (5/5).								
2	+++++++	・HOUSING		1	D				
3	0791801	・CAP		4					
5	4454202	・CAP ASS'Y		1					
6	A811045	・O-RING		10					
11	4226446	・O-RING		1					
19	0791803	・CAP		1					
22	0668007	・SPRING		1					
24	0791804	・POPPET		1					
25	0791805	・SPACER		1					
26	971823	・O-RING		1					
27	0332924	・RING;BACK-UP		1					
33	+++++++	・SPOOL		1	D				
34	0791806	・SPRING		1		-D01/11		0791817	1
34	0791817	・SPRING		1		D01/12-			
35	0791807	・WASHER		1					
41	4506406	・O-RING		3					
58	0791818	・VALVE ASS'Y		1					
58A	971823	・・O-RING		1					
58B	0332924	・・RING;BACK-UP		1					
58C	0791808	・・SPRING		1					
58D	0791809	・・SEAT;SPRING		1					
58E	+++++++	・・SLEEVE		1	D				
58F	+++++++	・・POPPET		1	D				
58G	+++++++	・・SPOOL		1	D				
58H	4140436	・・O-RING		1					
58I	4105067	・・RING;BACK-UP		1					
60	4454198	・BODY ASS'Y		1					
60A	0791813	・・PISTON		1					
60B	0791814	・・SPRING		1					
60C	0111803	・・PLUG		1					
60D	0111804	・・O-RING		1					
60E	4506320	・・O-RING		1					
63	+++++++	・SPOOL ASS'Y		1	D				
63A	0306003	・・SEAT;SPRING		2					
63B	0309705	・・SPRING		1					
63C	0791815	・・END;SPOOL		1					
67	+++++++	・SPOOL ASS'Y		1	D				

バルブ;コントロール (3/5)
VALVE;CONTROL (3/5)

適用号機
Serial No. 100001-

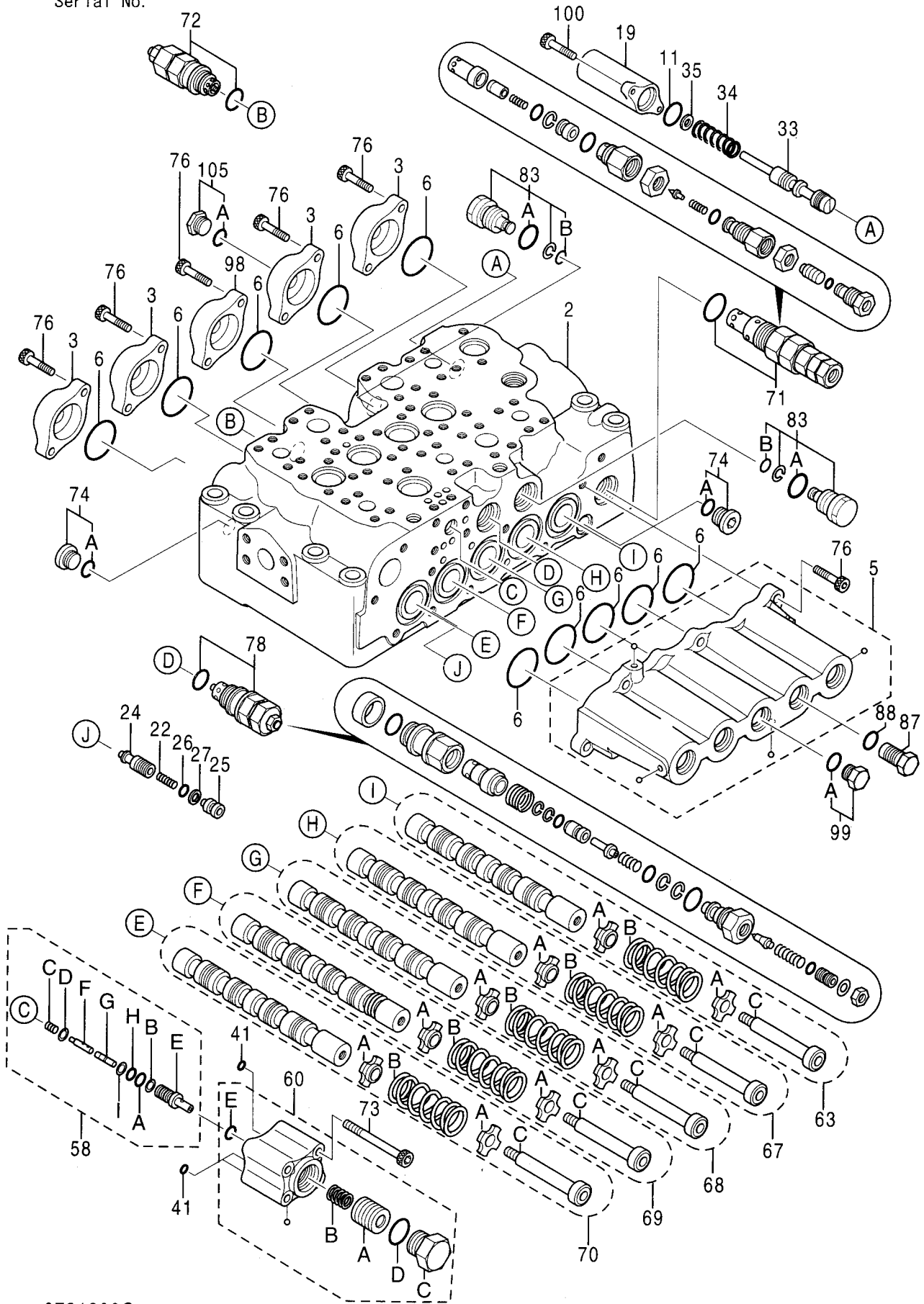

バルブ;コントロール (3/5)
VALVE;CONTROL (3/5)

適用号機 100001-
Serial No.

符号 ITEM	部品番号 PART NO.	部 品 名 PART NAME	コード CODE	数量 Q' TY	サービス コード S. C	適用号機 SERIAL NO.	互 換 性 ICA	代 替 部 品 REPLACEABLE PART	
								部品番号 PART NO.	数量 Q' TY
67A	0306003	・・SEAT;SPRING		2					
67B	0309705	・・SPRING		1					
67C	0791815	・・END;SPOOL		1					
68	++++++	・SPOOL ASS'Y		1	D				
68A	0306003	・・SEAT;SPRING		2					
68B	0309705	・・SPRING		1					
68C	0791815	・・END;SPOOL		1					
69	++++++	・SPOOL ASS'Y		1	D				
69A	0306003	・・SEAT;SPRING		2					
69B	0309705	・・SPRING		1					
69C	0791815	・・END;SPOOL		1					
70	++++++	・SPOOL ASS'Y		1	D				
70A	0306003	・・SEAT;SPRING		2					
70B	0309705	・・SPRING		1					
70C	0791815	・・END;SPOOL		1					
71	4372038	・VALVE;RELIEF		1					
72	4372039	・VALVE;RELIEF		1					
73	0791622	・BOLT;SOCKET		4					
74	0695007	・PLUG ASS'Y		2					
74A	4509180	・・O-RING		1					
76	0459541	・BOLT;SOCKET		16					
78	4358914	・VALVE;RELIEF		1					
83	0667927	・PLUG ASS'Y		2					
83A	U12547U	・・O-RING		1					
83B	4154207	・・O-RING		1					
87	0667931	・PLUG		1					
88	4509180	・O-RING		1					
98	0791816	・CAP		1					
99	0309732	・PLUG ASS'Y		1					
99A	4509180	・・O-RING		1					
100	0455002	・BOLT;SOCKET		2					
105	0695007	・PLUG ASS'Y		1					
105	0218607	・PLUG ASS'Y		1					
105A	4509180	・・O-RING		1					

-D00/06
D00/07-

バルブ;コントロール (4/5)
VALVE;CONTROL (4/5)

適用号機 100001-
Serial No.

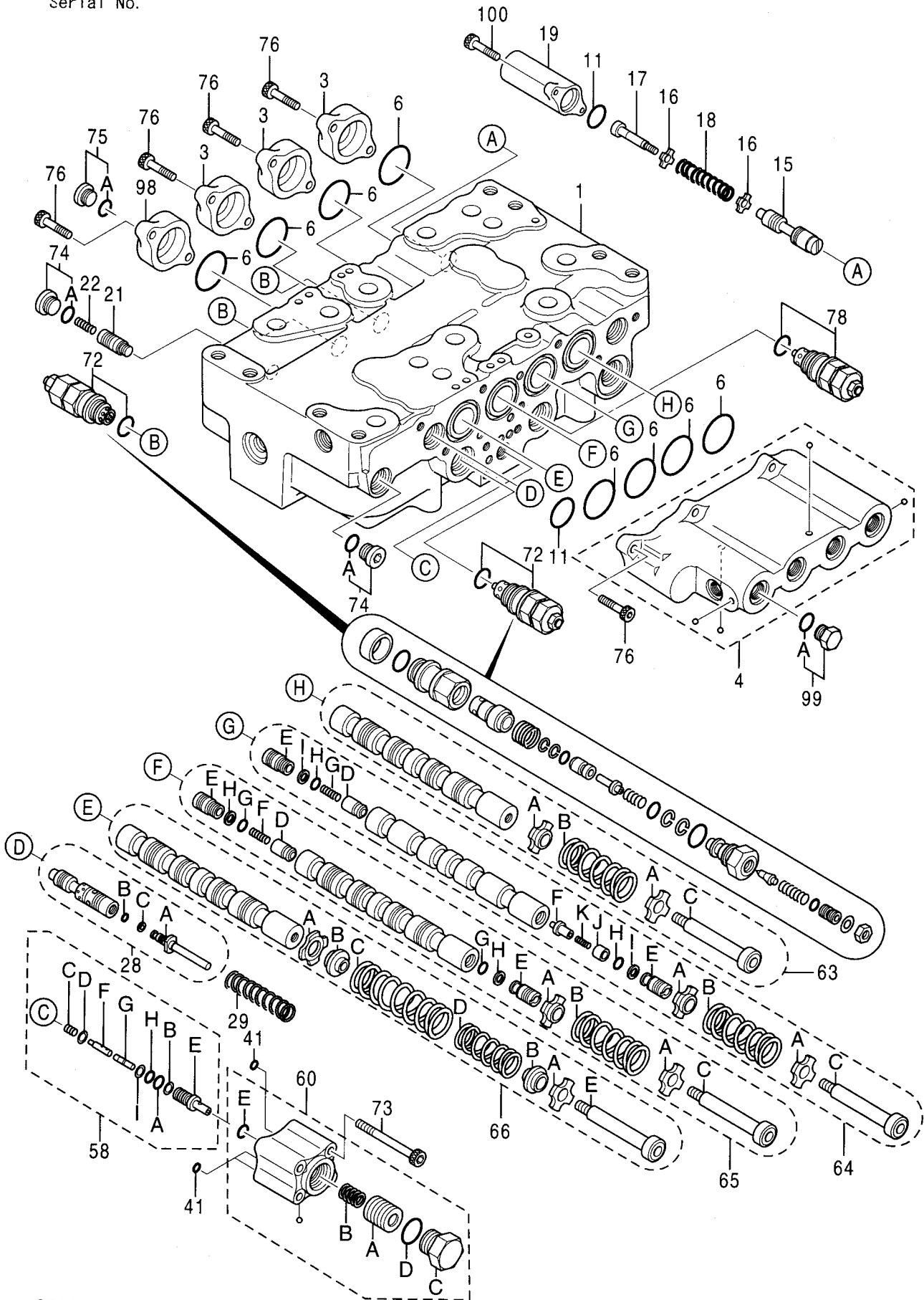

バルブ;コントロール (4/5)
VALVE;CONTROL (4/5)

適用号機 100001-
Serial No.

符号 ITEM	部品番号 PART NO.	部品名 PART NAME	コード CODE	数量 Q'TY	サービス コード S.C	適用号機 SERIAL NO.	互換性 ICA	代替部品 REPLACEABLE PART	
								部品番号 PART NO.	数量 Q'TY
	4398652	VALVE;CONTROL (4/5)	0791900A	1					
	コ/ 部品番号/ 構成部品ハ VALVE;CONTROL (1/5) カ (5/5) ノ 部品ヲ 含ミヌ。 This PART NO. consists of all parts shown in VALVE;CONTROL (1/5) to (5/5).								
1	++++++	・HOUSING		1	D				
3	0791801	・CAP		3					
4	4454201	・CAP ASS'Y		1					
6	A811045	・O-RING		8					
11	4226446	・O-RING		2					
15	++++++	・SPOOL		1	D				
16	0332904	・SEAT;SPRING		2					
17	0735807	・END;SPOOL		1					
18	0791902	・SPRING		1					
19	0791803	・CAP		1					
21	0791903	・POPPET		1					
22	0668007	・SPRING		1					
28	++++++	・SPOOL ASS'Y		1	D				
28A	0791904	・・SPACER		1					
28B	4013748	・・O-RING		1					
28C	0250914	・・RING;BACK-UP		1					
29	0791914	・SPRING		1					
41	4506406	・O-RING		3					
58	0791818	・VALVE ASS'Y		1					
58A	971823	・・O-RING		1					
58B	0332924	・・RING;BACK-UP		1					
58C	0791808	・・SPRING		1					
58D	0791809	・・SEAT;SPRING		1					
58E	++++++	・・SLEEVE		1	D				
58F	++++++	・・POPPET		1	D				
58G	++++++	・・SPOOL		1	D				
58H	4140436	・・O-RING		1					
58I	4105067	・・RING;BACK-UP		1					
60	4454198	・BODY ASS'Y		1					
60A	0791813	・・PISTON		1					
60B	0791814	・・SPRING		1					
60C	0111803	・・PLUG		1					
60D	0111804	・・O-RING		1					
60E	4506320	・・O-RING		1					
63	++++++	・SPOOL ASS'Y		1	D				
63A	0306003	・・SEAT;SPRING		2					
63B	0309705	・・SPRING		1					

バルブ:コントロール (4/5)
VALVE:CONTROL (4/5)

適用号機 100001-
Serial No.

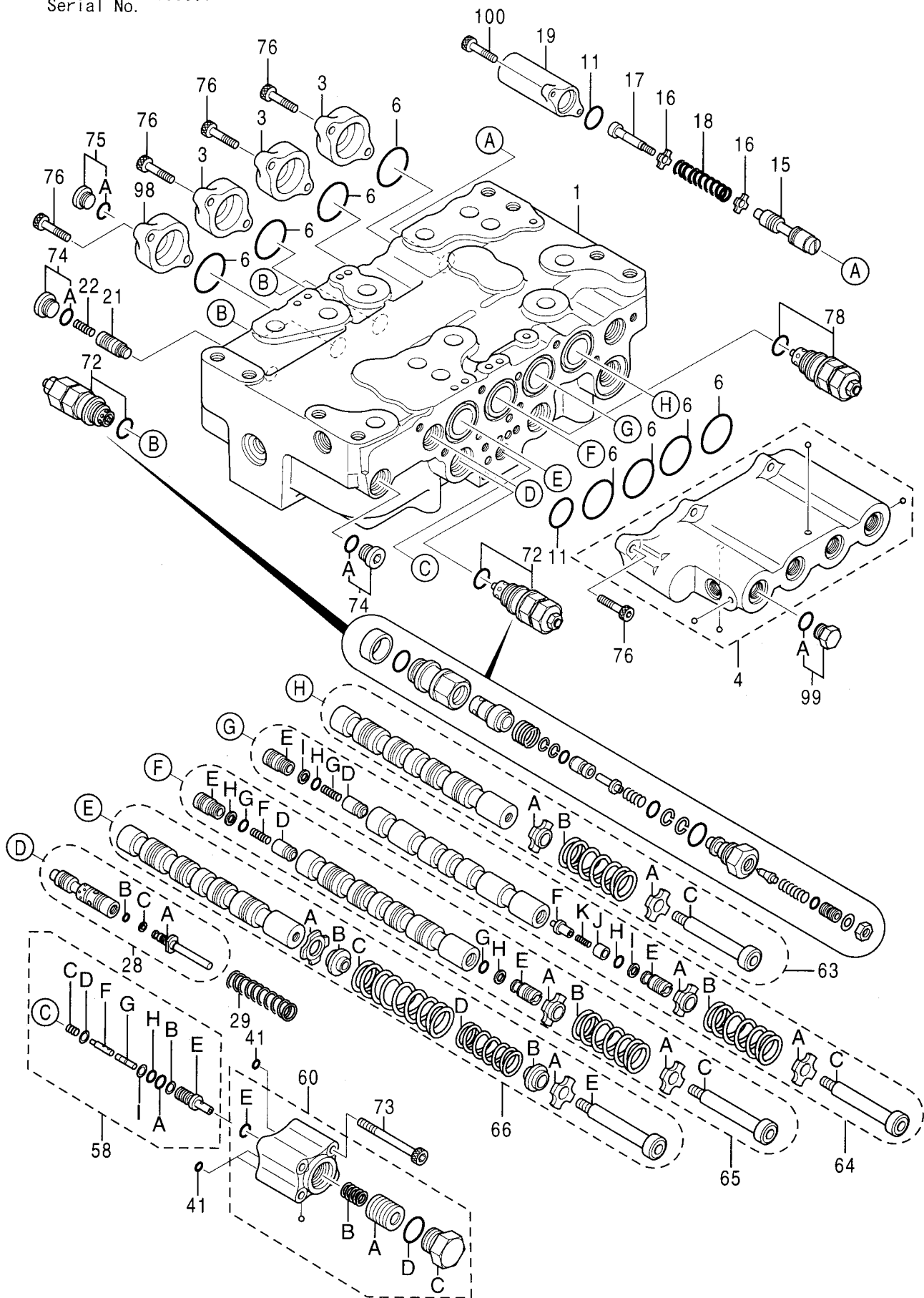

バルブ;コントロール (4/5)
VALVE;CONTROL (4/5)

適用号機 100001-
Serial No.

符号 ITEM	部品番号 PART NO.	部品名 PART NAME	コード CODE	数量 Q'TY	サービス コード S.C	適用号機 SERIAL NO.	互換性 ICA	代替部品 REPLACEABLE PART	
								部品番号 PART NO.	数量 Q'TY
63C	0791815	・END;SPOOL		1					
64	+++++++	・SPOOL ASS'Y		1	D				
64A	0306003	・SEAT;SPRING		2					
64B	0309705	・SPRING		1					
64C	0791815	・END;SPOOL		1					
64D	0791905	・POPPET		1					
64E	0791906	・PLUG		2					
64F	0791907	・POPPET		1					
64G	0668007	・SPRING		1					
64H	971823	・O-RING		2					
64I	0332924	・RING;BACK-UP		2					
64J	0791908	・SLEEVE		1					
64K	0791909	・SPRING		1					
65	+++++++	・SPOOL ASS'Y		1	D				
65A	0306003	・SEAT;SPRING		2					
65B	0309705	・SPRING		1					
65C	0791815	・END;SPOOL		1					
65D	0791905	・POPPET		1					
65E	0791906	・PLUG		2					
65F	0668007	・SPRING		1					
65G	971823	・O-RING		2					
65H	0332924	・RING;BACK-UP		2					
66	+++++++	・SPOOL ASS'Y		1	D				
66A	0791910	・SEAT;SPRING		2					
66B	0791911	・SEAT;SPRING		2					
66C	0791912	・SPRING		1					
66D	0791913	・SPRING		1					
66E	0791815	・END;SPOOL		1					
72	4372039	・VALVE;RELIEF		3					
73	0791622	・BOLT;SOCKET		4					
74	0695007	・PLUG ASS'Y		2					
74A	4509180	・O-RING		1					
75	0689405	・PLUG ASS'Y		1					
75A	957366	・O-RING		1					
76	0459541	・BOLT;SOCKET		14					
78	4358914	・VALVE;RELIEF		1					
98	0791816	・CAP		1					
99	0309732	・PLUG ASS'Y		1					
99A	4509180	・O-RING		1					
100	0455002	・BOLT;SOCKET		2					

バルブ;コントロール (5/5)
VALVE;CONTROL (5/5)

適用号機
Serial No. 100001-

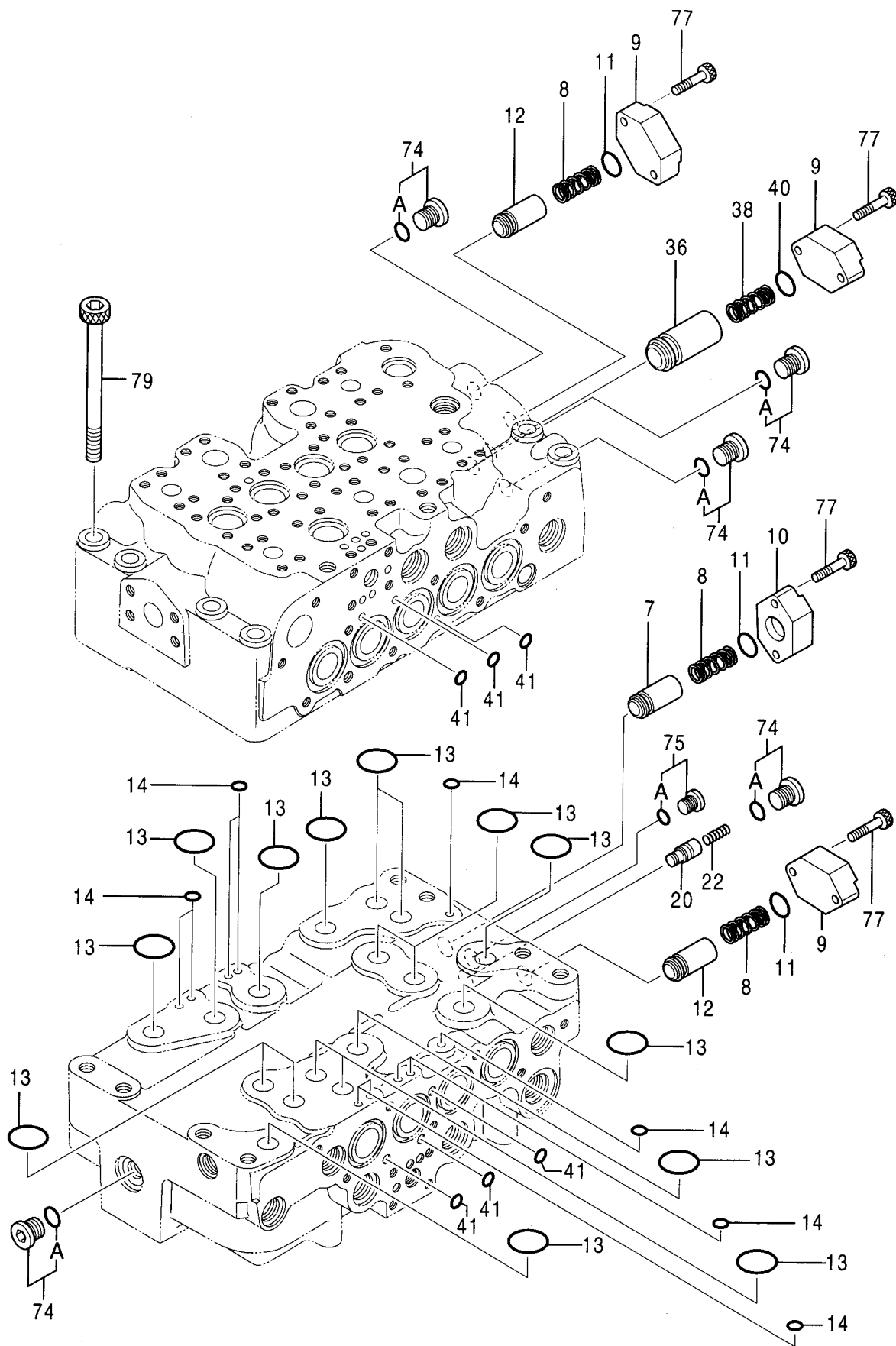

バルブ;コントロール (5/5)
VALVE;CONTROL (5/5)

適用号機 100001-
Serial No.

符号 ITEM	部品番号 PART NO.	部品名 PART NAME	コード CODE	数量 Q'TY	サービス コード S. C	適用号機 SERIAL NO.	互換性 ICA	代替部品 REPLACEABLE PART	
								部品番号 PART NO.	数量 Q'TY
	4398652	VALVE;CONTROL (5/5)	0792000	1					
	コノ部品番号ノ構成部品ハ VALVE;CONTROL (1/5) カラ (5/5) ノ部品ヲ含ミマス。 This PART NO. consists of all parts shown in VALVE;CONTROL (1/5) to (5/5).								
7	0668111	・POPPET		1					
8	0668112	・SPRING		3					
9	0791601	・FLANGE		3					
10	0792001	・FLANGE		1					
11	4226446	・O-RING		3					
12	0792002	・POPPET		2					
13	0792003	・O-RING		16					
14	0792004	・O-RING		10					
20	0792005	・POPPET		1					
22	0668007	・SPRING		1					
36	0792006	・POPPET		1					
38	0791604	・SPRING		1					
40	985098	・O-RING		1					
41	4506406	・O-RING		6					
74	0695007	・PLUG ASS'Y		5					
74A	4509180	・O-RING		1					
75	0689405	・PLUG ASS'Y		1					
75A	957366	・O-RING		1					
77	0413909	・BOLT;SOCKET		8					
79	0792007	・BOLT;SOCKET		8					

バルブ;コントロール (1/5)
VALVE;CONTROL (1/5)

適用号機 100001-
Serial No.

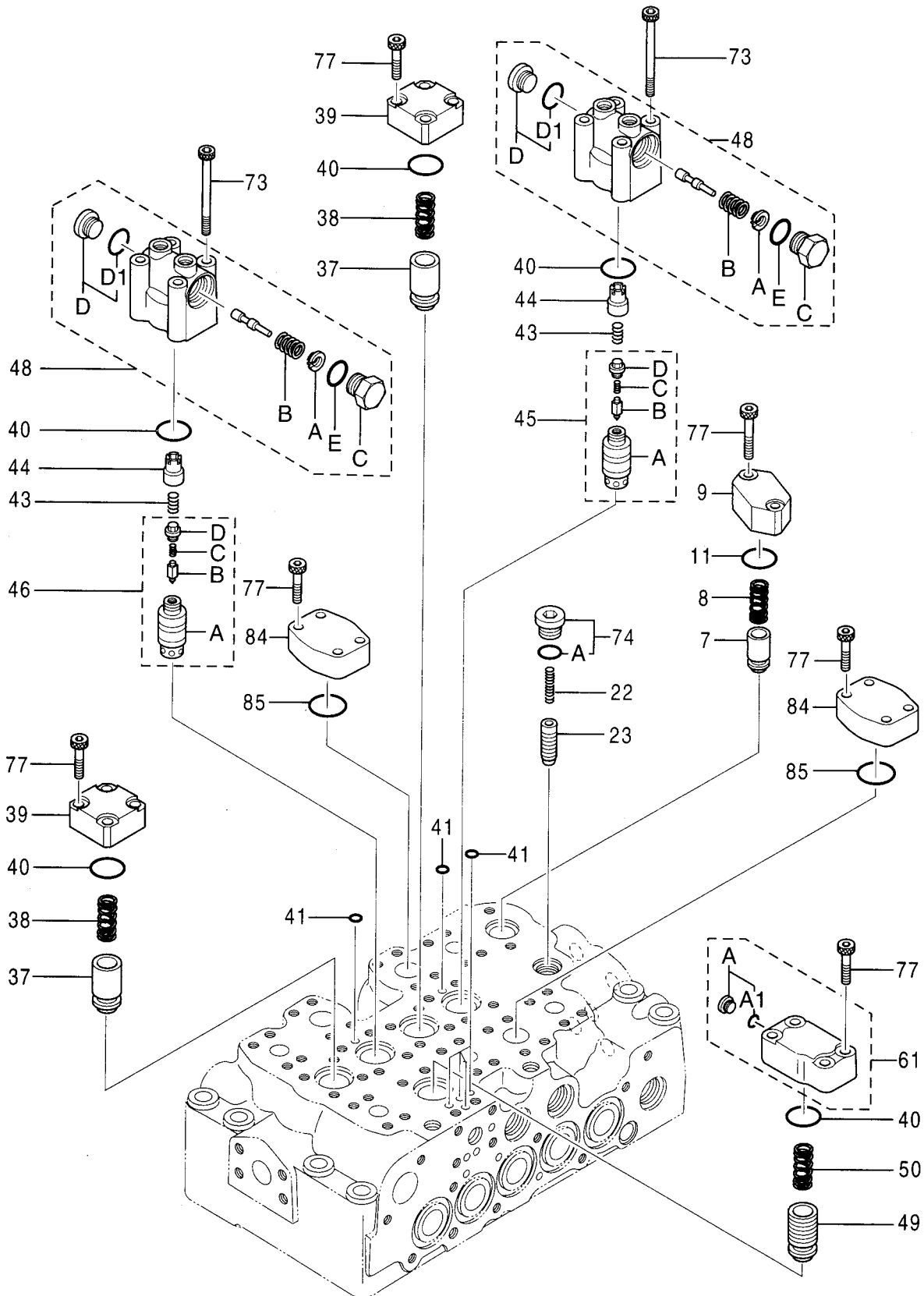

バルブ;コントロール (1/5)
VALVE;CONTROL (1/5)

適用号機 100001-
Serial No.

符号 ITEM	部品番号 PART NO.	部 品 名 PART NAME	コード CODE	数量 Q' TY	サービス コード S. C	適用号機 SERIAL NO.	互 換 性 I C A	代 替 部 品 REPLACEABLE PART	
								部品番号 PART NO.	数量 Q' TY
	4448461	VALVE;CONTROL (1/5)	0814800	1					
	コ/ 部品番号/ 構成部品^ VALVE;CONTROL(1/5) か (5/5) / 部品ヲ 含ミヌ。 This PART NO. consists of all parts shown in VALVE;CONTROL(1/5) to (5/5).								
7	0668111	・POPPET		1					
8	0668112	・SPRING		1					
9	0791601	・FLANGE		1					
11	4226446	・O-RING		1					
22	0668007	・SPRING		1					
23	0791602	・POPPET		1					
37	0791603	・POPPET		2					
38	0791604	・SPRING		2					
39	0791605	・FLANGE		2					
40	985098	・O-RING		5					
41	4506406	・O-RING		6					
43	0791606	・SPRING		2					
44	0791607	・SPACER		2					
45	4454194	・POPPET ASS' Y		1					
45A	0791609	・・POPPET		1					
45B	0791610	・・POPPET		1					
45C	0791611	・・SPRING		1					
45D	0791612	・・PLUG		1					
46	4454195	・POPPET ASS' Y		1					
46A	0791614	・・POPPET		1					
46B	0791610	・・POPPET		1					
46C	0791611	・・SPRING		1					
46D	0791612	・・PLUG		1					
48	4454197	・BODY ASS' Y		2					
48A	0791616	・・SEAT;SPRING		1					
48B	0791617	・・SPRING		1					
48C	0791618	・・PLUG		1					
48D	0667817	・・PLUG ASS' Y		1					
48D1	957366	・・・O-RING		1					
48E	4506418	・・O-RING		1					
49	0791619	・POPPET		1					
50	0791620	・SPRING		1					
61	4454199	・BODY ASS' Y		1					
61A	0667713	・・PLUG ASS' Y		1					
61A1	4506408	・・・O-RING		1					
73	0791622	・BOLT;SOCKET		8					
74	0695007	・PLUG ASS' Y		1					

バルブ;コントロール (1/5)
VALVE;CONTROL (1/5)

適用号機 100001-
Serial No.

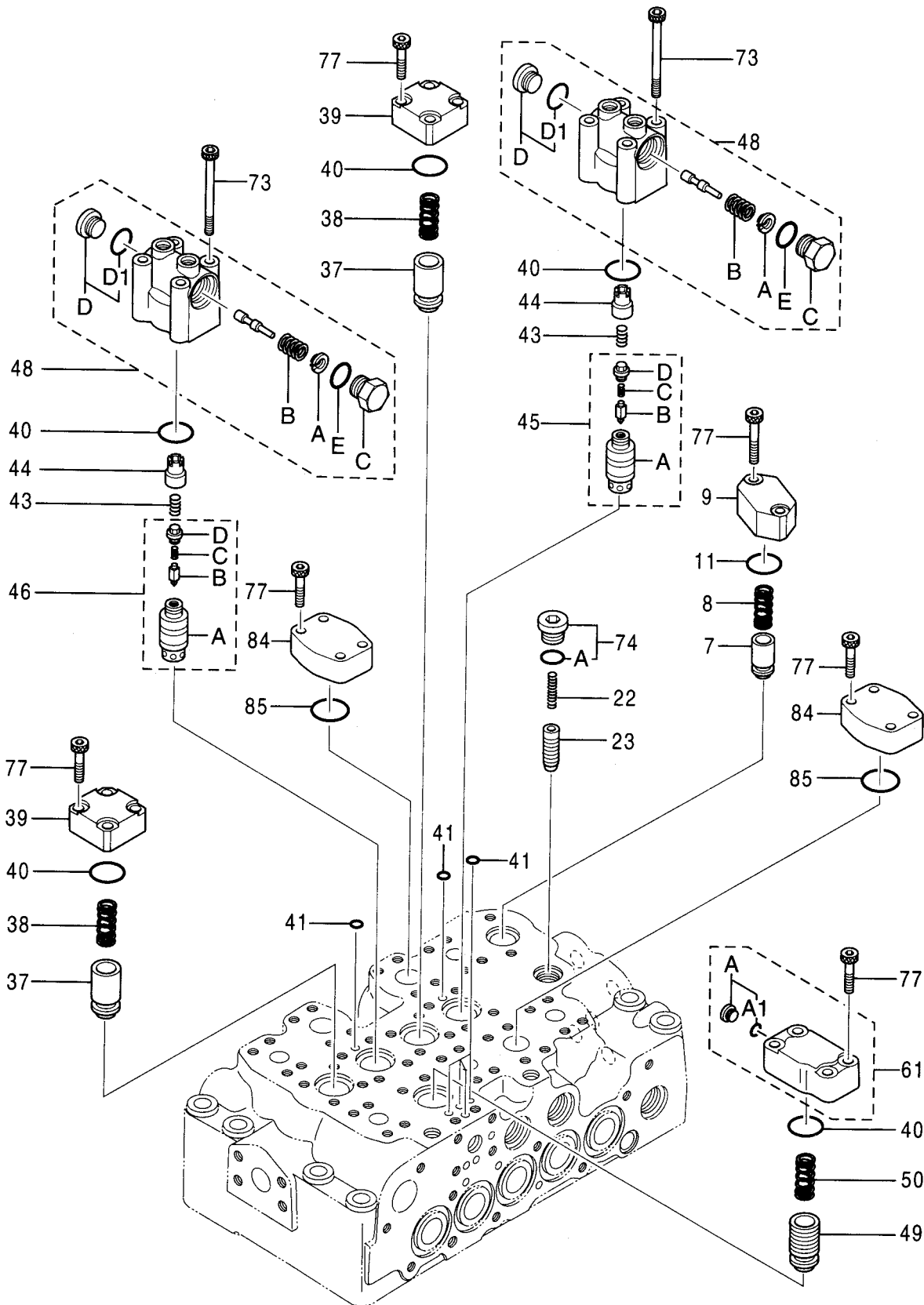

バルブ;コントロール (1/5)
VALVE;CONTROL (1/5)

適用号機 100001-
Serial No.

符号 ITEM	部品番号 PART NO.	部 品 名 PART NAME	コード CODE	数量 Q' TY	サービス コード S. C	適用号機 SERIAL NO.	互換性 ICA	代替部品 REPLACEABLE PART	
								部品番号 PART NO.	数量 Q' TY
74A	4509180	・O-RING		1					
77	0791623	・BOLT;SOCKET		22					
84	0667726	・CAP		2					
85	966993	・O-RING		2					

039A

バルブ;コントロール (2/5)
VALVE;CONTROL (2/5)

適用号機 100001-
Serial No.

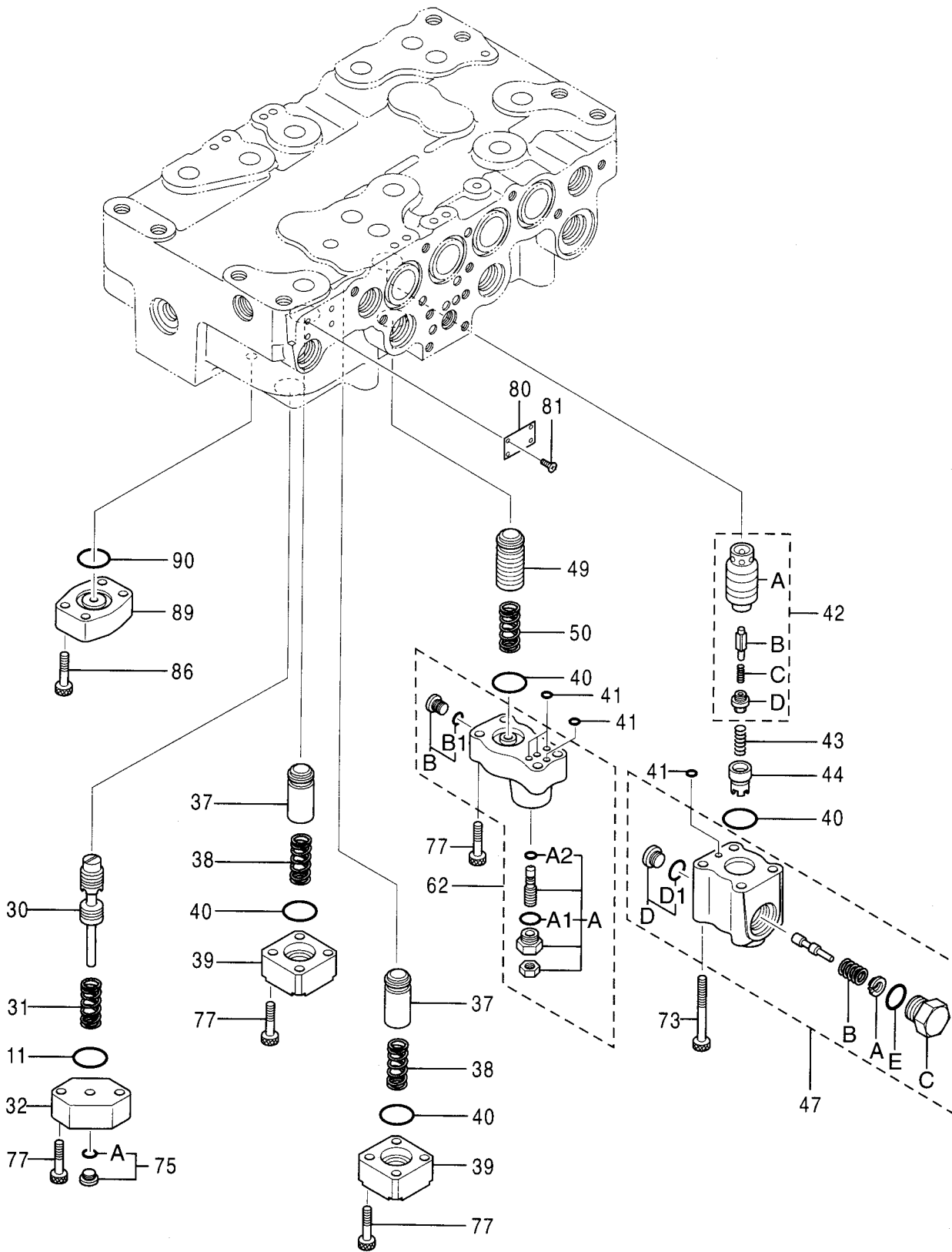

バルブ:コントロール (2/5)
VALVE:CONTROL (2/5)

適用号機 100001-
Serial No.

符号 ITEM	部品番号 PART NO.	部 品 名 PART NAME	コード CODE	数量 Q'TY	サービス コード S. C	適用号機 SERIAL NO.	互 換 性 ICA	代 替 部 品 REPLACEABLE PART	
								部品番号 PART NO.	数量 Q'TY
	4448461	VALVE:CONTROL (2/5)	0814900	1					
	コ/ 部品番号/ 構成部品^ VALVE:CONTROL(1/5) か (5/5)ノ 部品ヲ 含ミス。 This PART NO. consists of all parts shown in VALVE:CONTROL(1/5) to (5/5).								
11	4226446	・O-RING		1					
30	+++++	・SPOOL		1	D				
31	0791701	・SPRING		1		-D01/11	1	0791709	1
31	0791709	・SPRING		1		D01/12-			
32	0791702	・FLANGE		1					
37	0791603	・POPPET		2					
38	0791604	・SPRING		2					
39	0791605	・FLANGE		2					
40	985098	・O-RING		4					
41	4506406	・O-RING		5					
42	4454193	・POPPET ASS'Y		1					
42A	0791704	・・POPPET		1					
42B	0791610	・・POPPET		1					
42C	0791611	・・SPRING		1					
42D	0791612	・・PLUG		1					
43	0791606	・SPRING		1					
44	0791607	・SPACER		1					
47	4454196	・BODY ASS'Y		1					
47A	0791616	・・SEAT;SPRING		1					
47B	0791706	・・SPRING		1					
47C	0791618	・・PLUG		1					
47D	0667817	・・PLUG ASS'Y		1					
47D1	957366	・・・O-RING		1					
47E	4506418	・・O-RING		1					
49	0791619	・POPPET		1					
50	0791620	・SPRING		1					
62	4454200	・BODY ASS'Y		1					
62A	0791708	・・VALVE ASS'Y		1					
62A1	957366	・・・O-RING		1					
62A2	4506408	・・・O-RING		1					
62B	0667713	・・PLUG ASS'Y		1					
62B1	4032996	・・・O-RING		1					
73	0791622	・BOLT;SOCKET		4					
75	0689405	・PLUG ASS'Y		1					
75A	957366	・・O-RING		1					
77	0413909	・BOLT;SOCKET		14					
80	+++++	・NAME-PLATE		1	D				

バルブ;コントロール (2/5)
VALVE;CONTROL (2/5)

適用号機 100001-
Serial No.

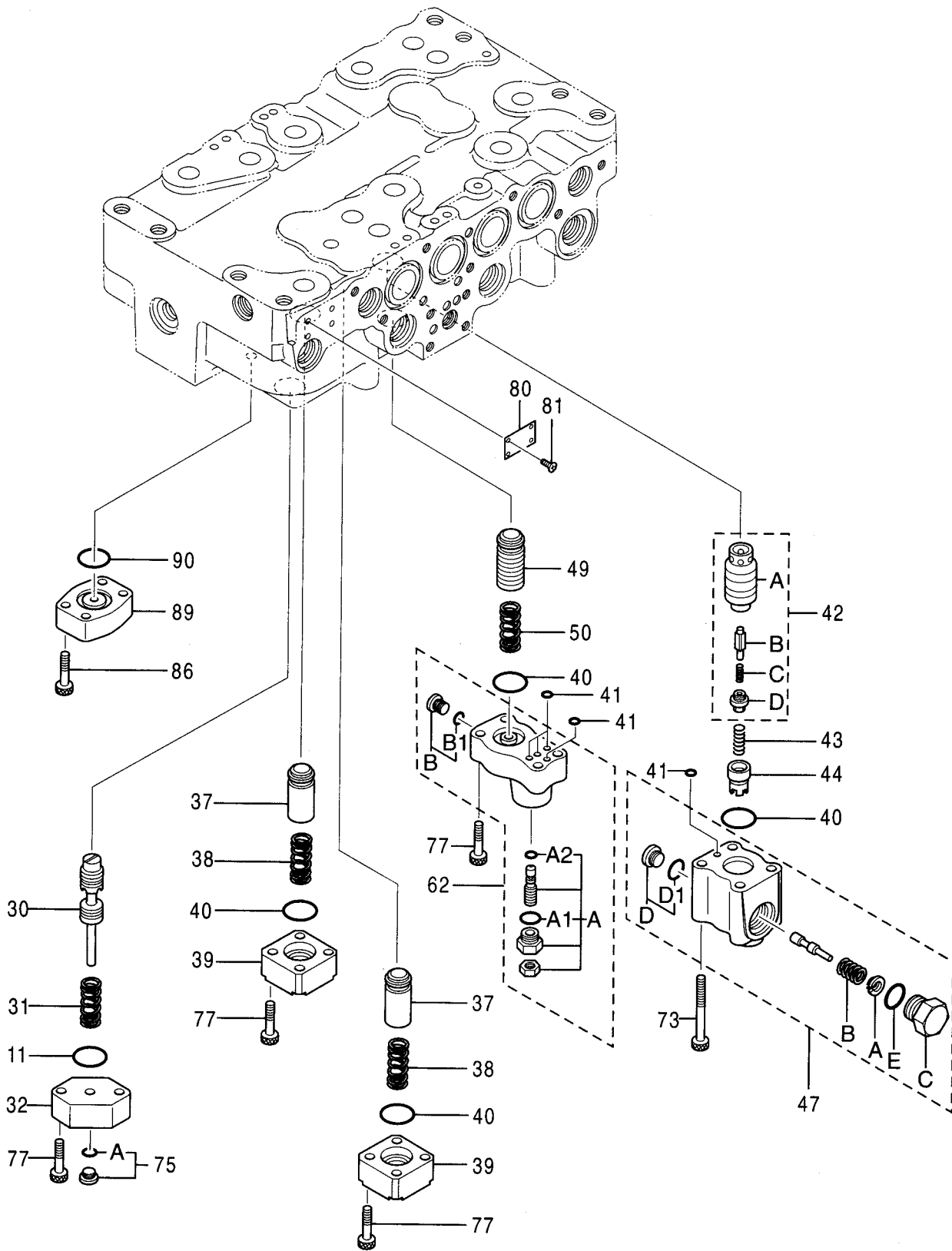

バルブ;コントロール (2/5)
VALVE;CONTROL (2/5)

適用号機 100001-
Serial No.

符号 ITEM	部品番号 PART NO.	部 品 名 PART NAME	コード CODE	数量 Q' TY	サービス コード S. C	適用号機 SERIAL NO.	互 換 性 ICA	代 替 部 品 REPLACEABLE PART	
								部品番号 PART NO.	数量 Q' TY
81	++++++	・SCREW;DRIVE		4	D				
86	0413619	・BOLT;SOCKET		4					
89	0413712	・CAP		1					
90	0224422	・O-RING		1					

バルブ;コントロール (3/5)
VALVE;CONTROL (3/5)

適用号機
Serial No.

100001-

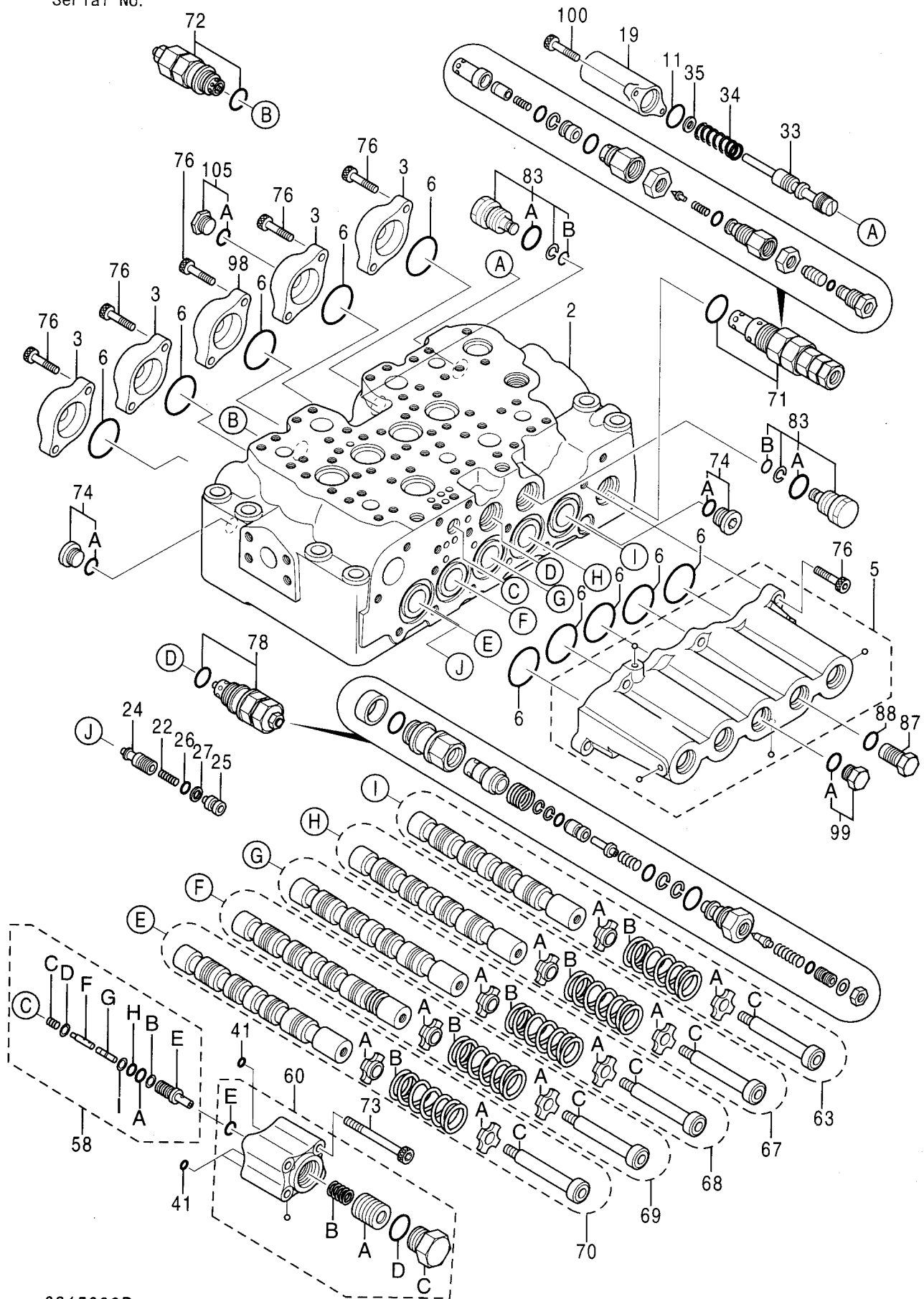

バルブ;コントロール (3/5)
VALVE;CONTROL (3/5)

適用号機 100001-
Serial No.

符号 ITEM	部品番号 PART NO.	部 品 名 PART NAME	コード CODE	数量 Q' TY	サービス コード S. C	適用号機 SERIAL NO.	互換性	代替部品 REPLACEABLE PART	
							ICA	部品番号 PART NO.	数量 Q' TY
	4448461	VALVE;CONTROL (3/5)	0815000B	1					
	コ/ 部品番号/ 構成部品ハ VALVE;CONTROL (1/5) カラ (5/5) ノ 部品ヲ 含ミヌ。 This PART NO. consists of all parts shown in VALVE;CONTROL (1/5) to (5/5).								
2	++++++	・HOUSING		1	D				
3	0791801	・CAP		4					
5	4454202	・CAP ASS' Y		1					
6	A811045	・O-RING		10					
11	4226446	・O-RING		1					
19	0791803	・CAP		1					
22	0668007	・SPRING		1					
24	0791804	・POPPET		1					
25	0791805	・SPACER		1					
26	971823	・O-RING		1					
27	0332924	・RING;BACK-UP		1					
33	++++++	・SPOOL		1	D				
34	0791806	・SPRING		1		-D01/11		0791817	1
34	0791817	・SPRING		1		D01/12-			
35	0791807	・WASHER		1					
41	4506406	・O-RING		3					
58	0791818	・VALVE ASS' Y		1					
58A	971823	・O-RING		1					
58B	0332924	・RING;BACK-UP		1					
58C	0791808	・SPRING		1					
58D	0791809	・SEAT;SPRING		1					
58E	++++++	・SLEEVE		1	D				
58F	++++++	・POPPET		1	D				
58G	++++++	・SPOOL		1	D				
58H	4140436	・O-RING		1					
58I	4105067	・RING;BACK-UP		1					
60	4454198	・BODY ASS' Y		1					
60A	0791813	・PISTON		1					
60B	0791814	・SPRING		1					
60C	0111803	・PLUG		1					
60D	0111804	・O-RING		1					
60E	4506320	・O-RING		1					
63	++++++	・SPOOL ASS' Y		1	D				
63A	0306003	・SEAT;SPRING		2					
63B	0309705	・SPRING		1					
63C	0791815	・END;SPOOL		1					
67	++++++	・SPOOL ASS' Y		1	D				

バルブ;コントロール (3/5)
VALVE;CONTROL (3/5)

適用号機
Serial No. 100001-

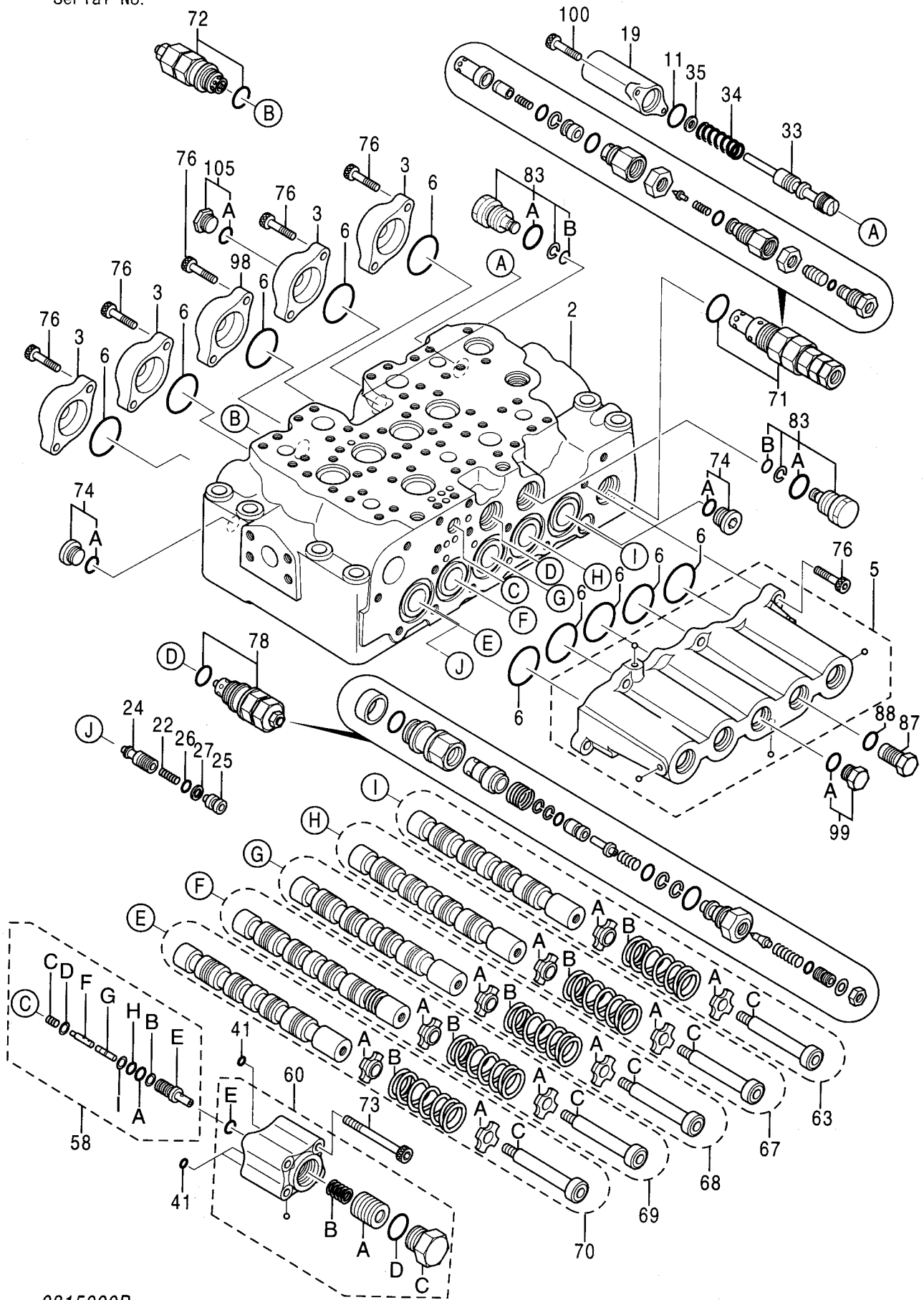

バルブ;コントロール (3/5)
VALVE;CONTROL (3/5)

適用号機 100001-
Serial No.

符号 ITEM	部品番号 PART NO.	部品名 PART NAME	コード CODE	数量 Q'TY	サービス コード S.C	適用号機 SERIAL NO.	互換性 ICA	代替部品 REPLACEABLE PART	
								部品番号 PART NO.	数量 Q'TY
67A	0306003	..SEAT;SPRING		2					
67B	0309705	..SPRING		1					
67C	0791815	..END;SPOOL		1					
68	+++++++	·SPOOL ASS'Y		1	D				
68A	0306003	..SEAT;SPRING		2					
68B	0309705	..SPRING		1					
68C	0791815	..END;SPOOL		1					
69	+++++++	·SPOOL ASS'Y		1	D				
69A	0306003	..SEAT;SPRING		2					
69B	0309705	..SPRING		1					
69C	0791815	..END;SPOOL		1					
70	+++++++	·SPOOL ASS'Y		1	D				
70A	0306003	..SEAT;SPRING		2					
70B	0309705	..SPRING		1					
70C	0791815	..END;SPOOL		1					
71	4372038	·VALVE;RELIEF		1					
72	4372039	·VALVE;RELIEF		1					
73	0791622	·BOLT;SOCKET		4					
74	0695007	·PLUG ASS'Y		2					
74A	4509180	..O-RING		1					
76	0459541	·BOLT;SOCKET		16					
78	4358914	·VALVE;RELIEF		1					
83	0667927	·PLUG ASS'Y		2					
83A	U12547U	..O-RING		1					
83B	4154207	..O-RING		1					
87	0667931	·PLUG		1					
88	4509180	·O-RING		1					
98	0791816	·CAP		1					
99	0309732	·PLUG ASS'Y		1					
99A	4509180	..O-RING		1					
100	0455002	·BOLT;SOCKET		2					
105	0695007	·PLUG ASS'Y		1		-D00/06			
105	0218607	·PLUG ASS'Y		1		D00/07-			
105A	4509180	..O-RING		1					

バルブ;コントロール (4/5)
VALVE;CONTROL (4/5)

適用号機 100001-
Serial No.

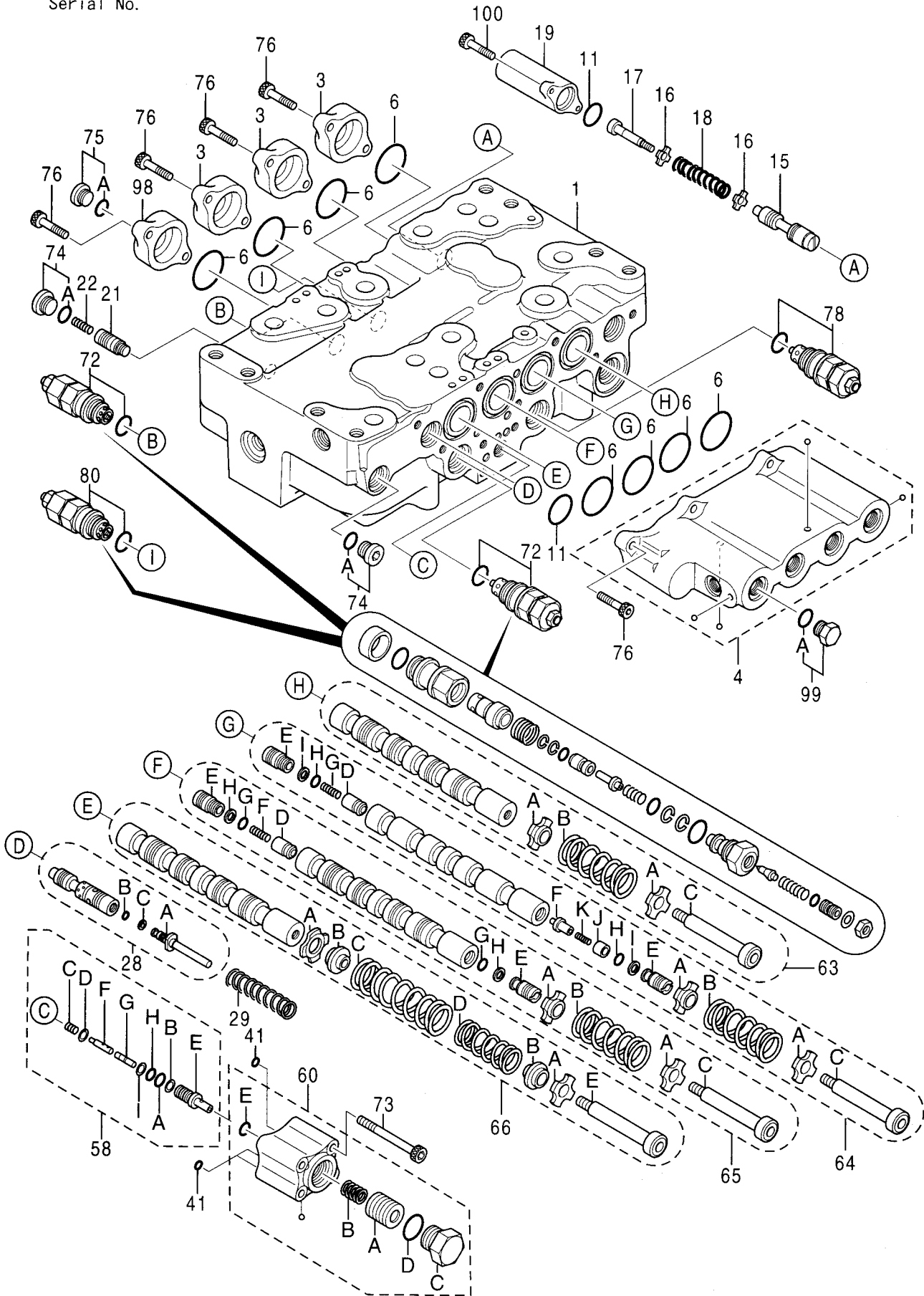

バルブ:コントロール (4/5)
VALVE:CONTROL (4/5)

適用号機 100001-
Serial No.

符号 ITEM	部品番号 PART NO.	部品名 PART NAME	コード CODE	数量 Q'TY	サービス コード S.C	適用号機 SERIAL NO.	互換性 I.C.A.	代替部品 REPLACEABLE PART	
								部品番号 PART NO.	数量 Q'TY
	4448461	VALVE:CONTROL (4/5)	0815100A	1					
	コ/ 部品番号/ 構成部品ハ VALVE:CONTROL (1/5) カ (5/5) / 部品ヲ 含ミヌ。 This PART NO. consists of all parts shown in VALVE:CONTROL (1/5) to (5/5).								
1	++++++	・HOUSING		1	D				
3	0791801	・CAP		3					
4	4454201	・CAP ASS'Y		1					
6	A811045	・O-RING		8					
11	4226446	・O-RING		2					
15	++++++	・SPOOL		1	D				
16	0332904	・SEAT:SPRING		2					
17	0735807	・END:SPOOL		1					
18	0791902	・SPRING		1					
19	0791803	・CAP		1					
21	0791903	・POPPET		1					
22	0668007	・SPRING		1					
28	++++++	・SPOOL ASS'Y		1	D				
28A	0791904	・・SPACER		1					
28B	4013748	・・O-RING		1					
28C	0250914	・・RING:BACK-UP		1					
29	0791914	・SPRING		1					
41	4506406	・O-RING		3					
58	0791818	・VALVE ASS'Y		1					
58A	971823	・・O-RING		1					
58B	0332924	・・RING:BACK-UP		1					
58C	0791808	・・SPRING		1					
58D	0791809	・・SEAT:SPRING		1					
58E	++++++	・・SLEEVE		1	D				
58F	++++++	・・POPPET		1	D				
58G	++++++	・・SPOOL		1	D				
58H	4140436	・・O-RING		1					
58I	4105067	・・RING:BACK-UP		1					
60	4454198	・BODY ASS'Y		1					
60A	0791813	・・PISTON		1					
60B	0791814	・・SPRING		1					
60C	0111803	・・PLUG		1					
60D	0111804	・・O-RING		1					
60E	4506320	・・O-RING		1					
63	++++++	・SPOOL ASS'Y		1	D				
63A	0306003	・・SEAT:SPRING		2					
63B	0309705	・・SPRING		1					

バルブ;コントロール (4/5)
VALVE;CONTROL (4/5)

適用号機 100001-
Serial No.

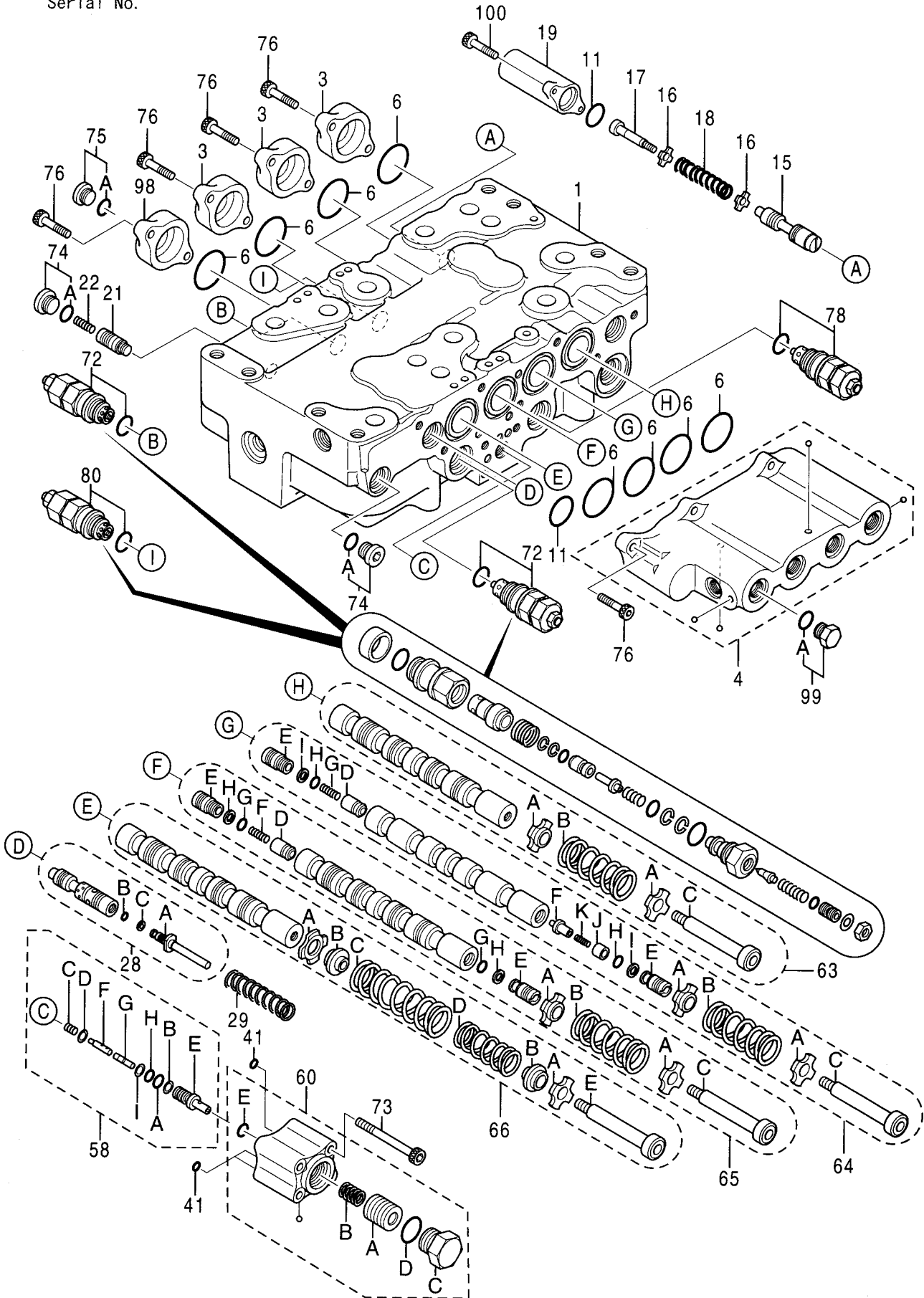

バルブ;コントロール (4/5)
VALVE;CONTROL (4/5)

適用号機 100001-
Serial No.

符号 ITEM	部品番号 PART NO.	部品名 PART NAME	コード CODE	数量 Q'TY	サービス コード S.C	適用号機 SERIAL NO.	互換性 IGA	代替部品 REPLACEABLE PART	
								部品番号 PART NO.	数量 Q'TY
63C	0791815	・・END;SPOOL		1					
64	+++++++	・SPOOL ASS'Y		1	D				
64A	0306003	・・SEAT;SPRING		2					
64B	0309705	・・SPRING		1					
64C	0791815	・・END;SPOOL		1					
64D	0791905	・・POPPET		1					
64E	0791906	・・PLUG		2					
64F	0791907	・・POPPET		1					
64G	0668007	・・SPRING		1					
64H	971823	・・O-RING		2					
64I	0332924	・・RING;BACK-UP		2					
64J	0791908	・・SLEEVE		1					
64K	0791909	・・SPRING		1					
65	+++++++	・SPOOL ASS'Y		1	D				
65A	0306003	・・SEAT;SPRING		2					
65B	0309705	・・SPRING		1					
65C	0791815	・・END;SPOOL		1					
65D	0791905	・・POPPET		1					
65E	0791906	・・PLUG		2					
65F	0668007	・・SPRING		1					
65G	971823	・・O-RING		2					
65H	0332924	・・RING;BACK-UP		2					
66	+++++++	・SPOOL ASS'Y		1	D				
66A	0791910	・・SEAT;SPRING		2					
66B	0791911	・・SEAT;SPRING		2					
66C	0791912	・・SPRING		1					
66D	0791913	・・SPRING		1					
66E	0791815	・・END;SPOOL		1					
72	4372039	・VALVE;RELIEF		2					
73	0791622	・BOLT;SOCKET		4					
74	0695007	・PLUG ASS'Y		2					
74A	4509180	・・O-RING		1					
75	0689405	・PLUG ASS'Y		1					
75A	957366	・・O-RING		1					
76	0459541	・BOLT;SOCKET		14					
78	4448675	・VALVE;RELIEF		1					
80	4448507	・VALVE;RELIEF		1					
98	0791816	・CAP		1					
99	0309732	・PLUG ASS'Y		1					
99A	4509180	・・O-RING		1					

バルブ;コントロール (4/5) VALVE;CONTROL (4/5)

適用号機 100001-
Serial No.

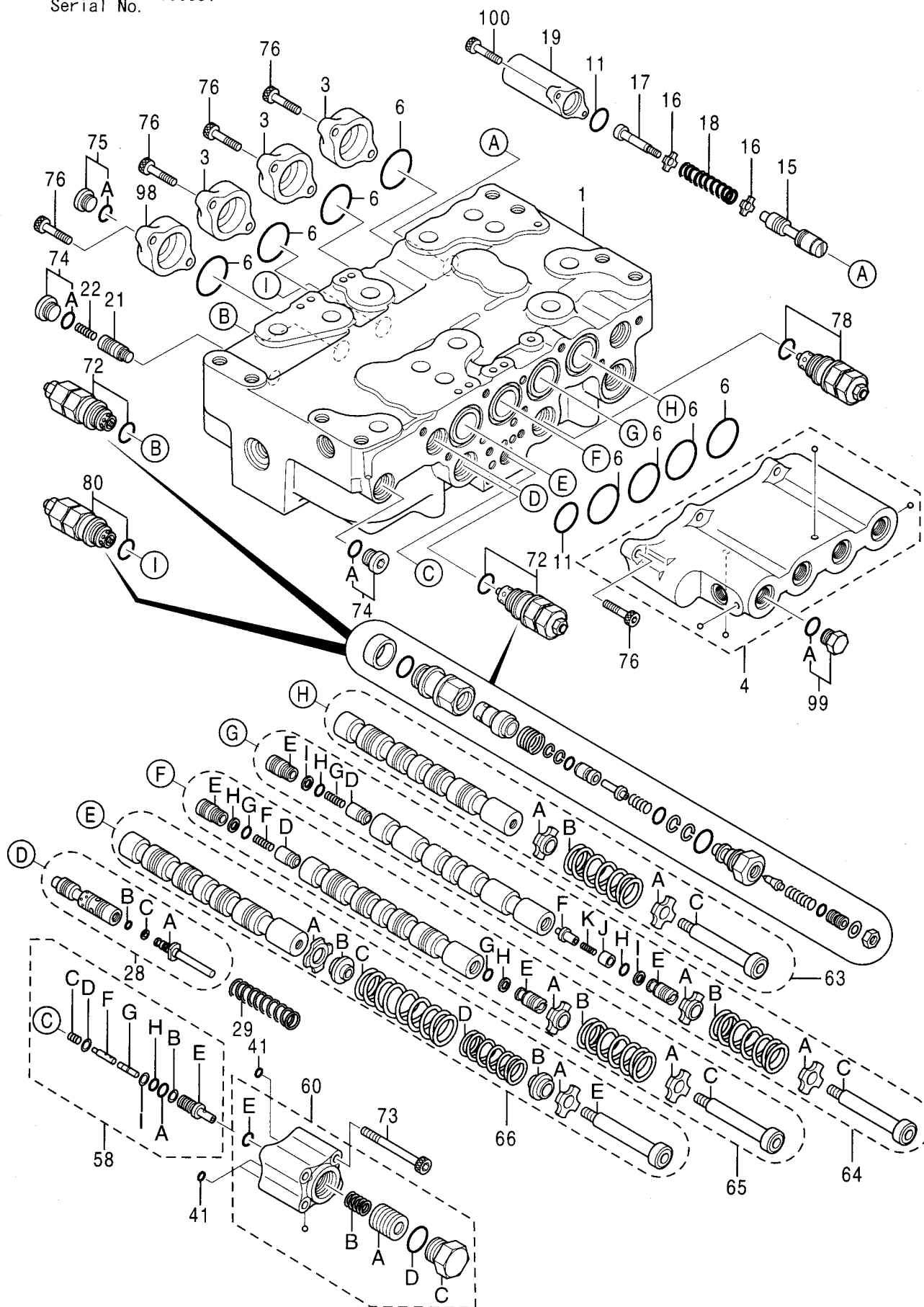

バルブ;コントロール (4/5)
VALVE;CONTROL (4/5)

適用号機 100001-
Serial No.

符号 ITEM	部品番号 PART NO.	部 品 名 PART NAME	コード CODE	数量 Q' TY	サービス コード S. C	適用号機 SERIAL NO.	互 換 性 ICA	代 替 部 品 REPLACEABLE PART	
								部品番号 PART NO.	数量 Q' TY
100	0455002	・BOLT;SOCKET		2					

バルブ;コントロール (5/5)
VALVE;CONTROL (5/5)

適用号機 100001-
Serial No.

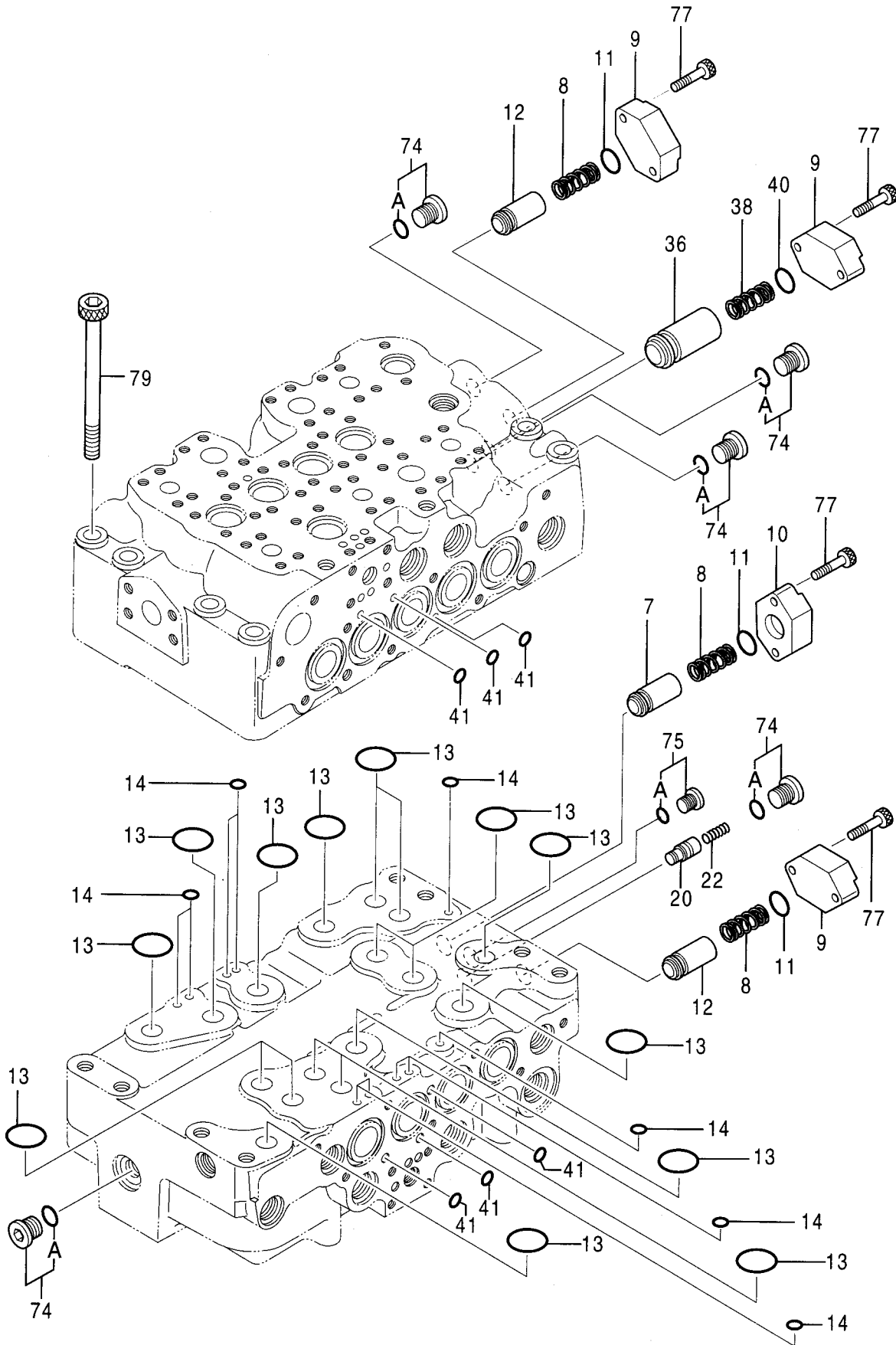

バルブ;コントロール (5/5)
VALVE;CONTROL (5/5)

適用号機 100001-
Serial No.

符号 ITEM	部品番号 PART NO.	部品名 PART NAME	コード CODE	数量 Q'TY	サービス コード S.C	適用号機 SERIAL NO.	互換性 ICA	代替部品 REPLACEABLE PART	
								部品番号 PART NO.	数量 Q'TY
	4448461	VALVE;CONTROL (5/5)	0815200	1					
	コノ部品番号ノ構成部品ハ VALVE;CONTROL (1/5) カラ (5/5) ノ部品ヲ含ミマス。 This PART NO. consists of all parts shown in VALVE;CONTROL (1/5) to (5/5).								
7	0668111	・POPPET		1					
8	0668112	・SPRING		3					
9	0791601	・FLANGE		3					
10	0792001	・FLANGE		1					
11	4226446	・O-RING		3					
12	0792002	・POPPET		2					
13	0792003	・O-RING		16					
14	0792004	・O-RING		10					
20	0792005	・POPPET		1					
22	0668007	・SPRING		1					
36	0792006	・POPPET		1					
38	0791604	・SPRING		1					
40	985098	・O-RING		1					
41	4506406	・O-RING		6					
74	0695007	・PLUG ASS'Y		5					
74A	4509180	・O-RING		1					
75	0689405	・PLUG ASS'Y		1					
75A	957366	・O-RING		1					
77	0413909	・BOLT;SOCKET		8					
79	0792007	・BOLT;SOCKET		8					

バルブ;コントロール <210, N, 240>
VALVE;CONTROL <210, N, 240>

適用号機 100001-
Serial No.

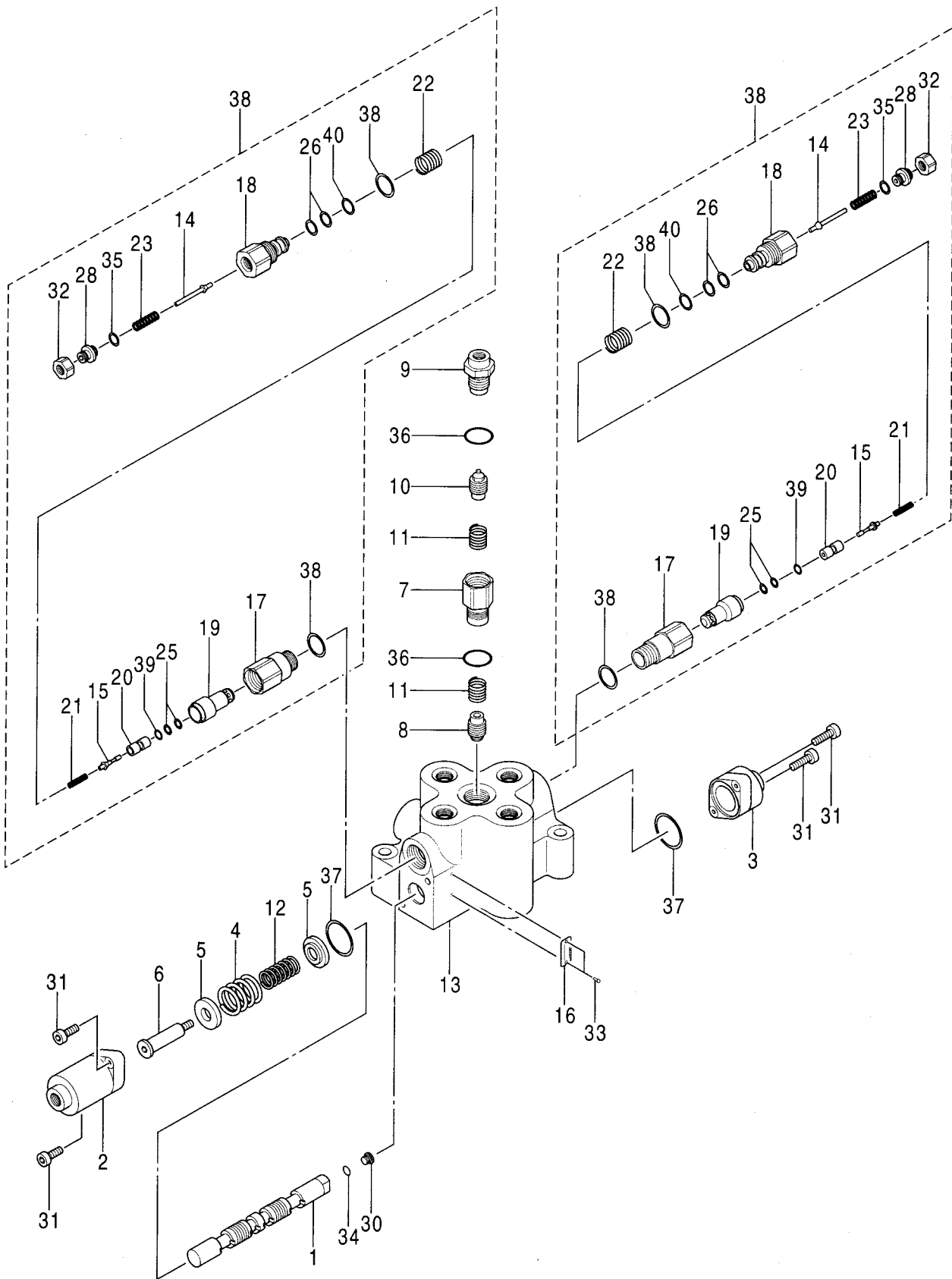

バルブ;コントロール <210, N, 240>
VALVE;CONTROL <210, N, 240>

適用号機 100001-
Serial No.

符号 ITEM	部品番号 PART NO.	部品名 PART NAME	コード CODE	数量 Q' TY	サービス コード S. C	適用号機 SERIAL NO.	互換性 ICA	代替部品 REPLACEABLE PART	
								部品番号 PART NO.	数量 Q' TY
	4478056	VALVE;CONTROL	0904300	1					
1	+++++++	・SPOOL		1	D				
2	0766501	・COVER		1					
3	0766502	・COVER		1					
4	0766503	・SPRING;COMPRES.		1					
5	0766504	・HOLDER;SPRING		2					
6	0766505	・END;SPOOL		1					
7	0757601	・ADAPTER		1					
8	0757602	・PLUNGER		1					
9	0757603	・CONNECTOR		1					
10	0757604	・PLUNGER		1					
11	0766508	・SPRING;COMPRES.		2					
12	0766509	・SPRING;COMPRES.		1					
13	+++++++	・BODY		1	D				
16	+++++++	・NAME-PLATE		1	D				
30	0343512	・PLUG		1					
31	0370410	・BOLT;SOCKET		4					
33	M492564	・SCREW;DRIVE		2					
34	4506408	・O-RING		1					
36	4506424	・O-RING		2					
37	0766510	・O-RING		2					
38	0757605	・VALVE;RELIEF		2					
38・14	+++++++	・・VALVE		1	D				
38・15	+++++++	・・PIN		1	D				
38・17	+++++++	・・ADAPTER		1	D				
38・18	+++++++	・・BODY		1	D				
38・19	+++++++	・・POPPET		1	D				
38・20	+++++++	・・POPPET		1	D				
38・21	+++++++	・・SPRING		1	D				
38・22	+++++++	・・SPRING		1	D				
38・23	+++++++	・・SPRING;COMPRES		1	D				
38・25	+++++++	・・RING;BACK-UP		2	D				
38・26	+++++++	・・RING;BACK-UP		2	D				
38・28	+++++++	・・SCREW		1	D				
38・32	+++++++	・・NUT		1	D				
38・35	+++++++	・・O-RING		1	D				
38・38	+++++++	・・O-RING		2	D				
38・39	+++++++	・・O-RING		1	D				
38・40	+++++++	・・O-RING		1	D				

バルブ;コントロール <210, N, 240>
VALVE;CONTROL <210, N, 240>

適用号機 100001-
Serial No.

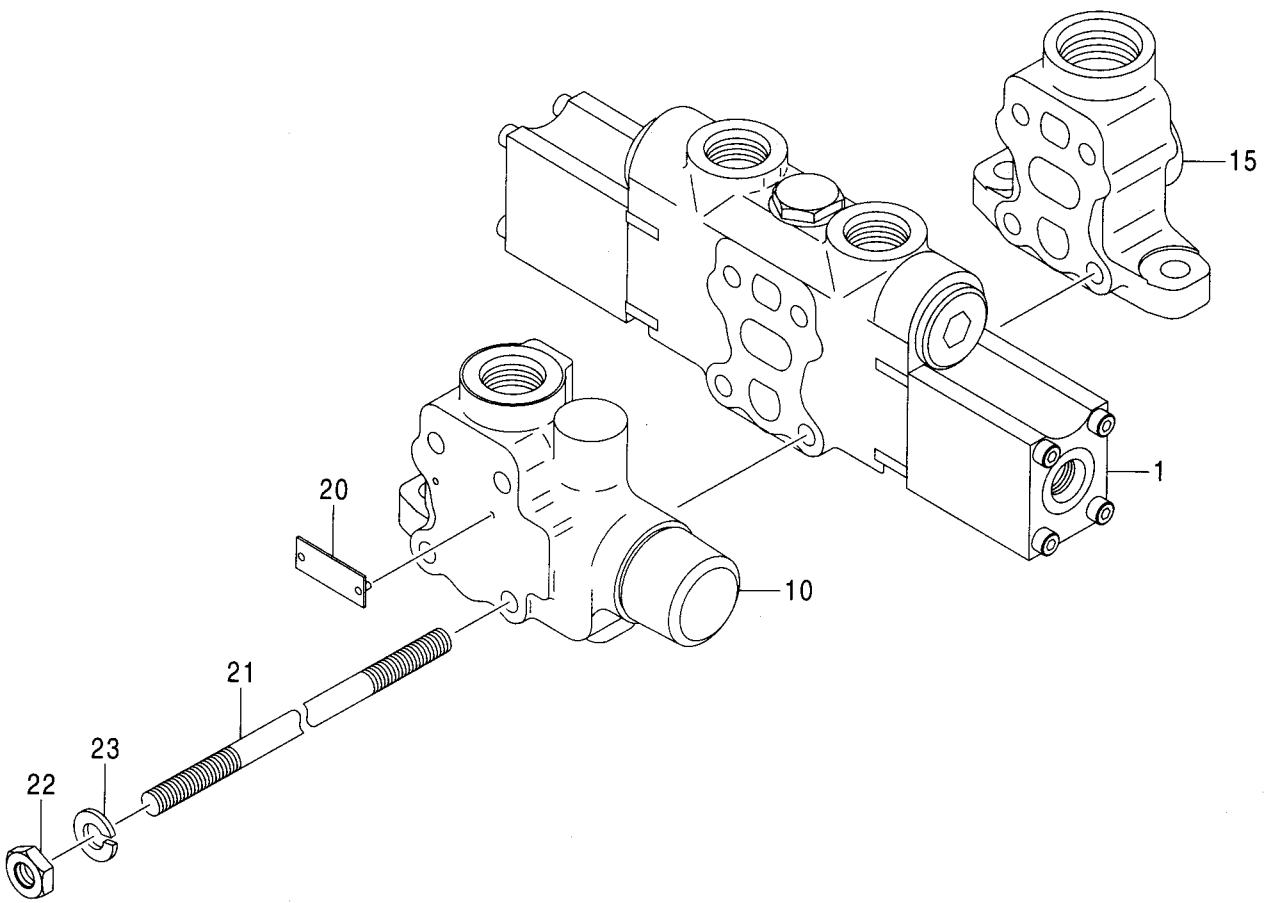

バルブ;コントロール <210, N, 240>
VALVE;CONTROL <210, N, 240>

適用号機 100001-
Serial No.

符号 ITEM	部品番号 PART NO.	部 品 名 PART NAME	コード CODE	数量 Q' TY	サービス コード S. C	適用号機 SERIAL NO.	互 換 性 ICA	代 替 部 品 REPLACEABLE PART	
								部品番号 PART NO.	数量 Q' TY
	4297173	VALVE;CONTROL	0927000	1					
1	4624262	・BODY ASS' Y	0927100	1					
10	4625313	・COVER ASS' Y	0927200	1					
15	0775001	・COVER		1					
20	+++++++	・NAME-PLATE		1	D				
21	0927002	・BOLT;STUD		4					
22	M500807	・NUT		4					
23	A590908	・WASHER;SPRING		4					

ボディ アッセン BODY ASS'Y

適用号機 100001-
Serial No.

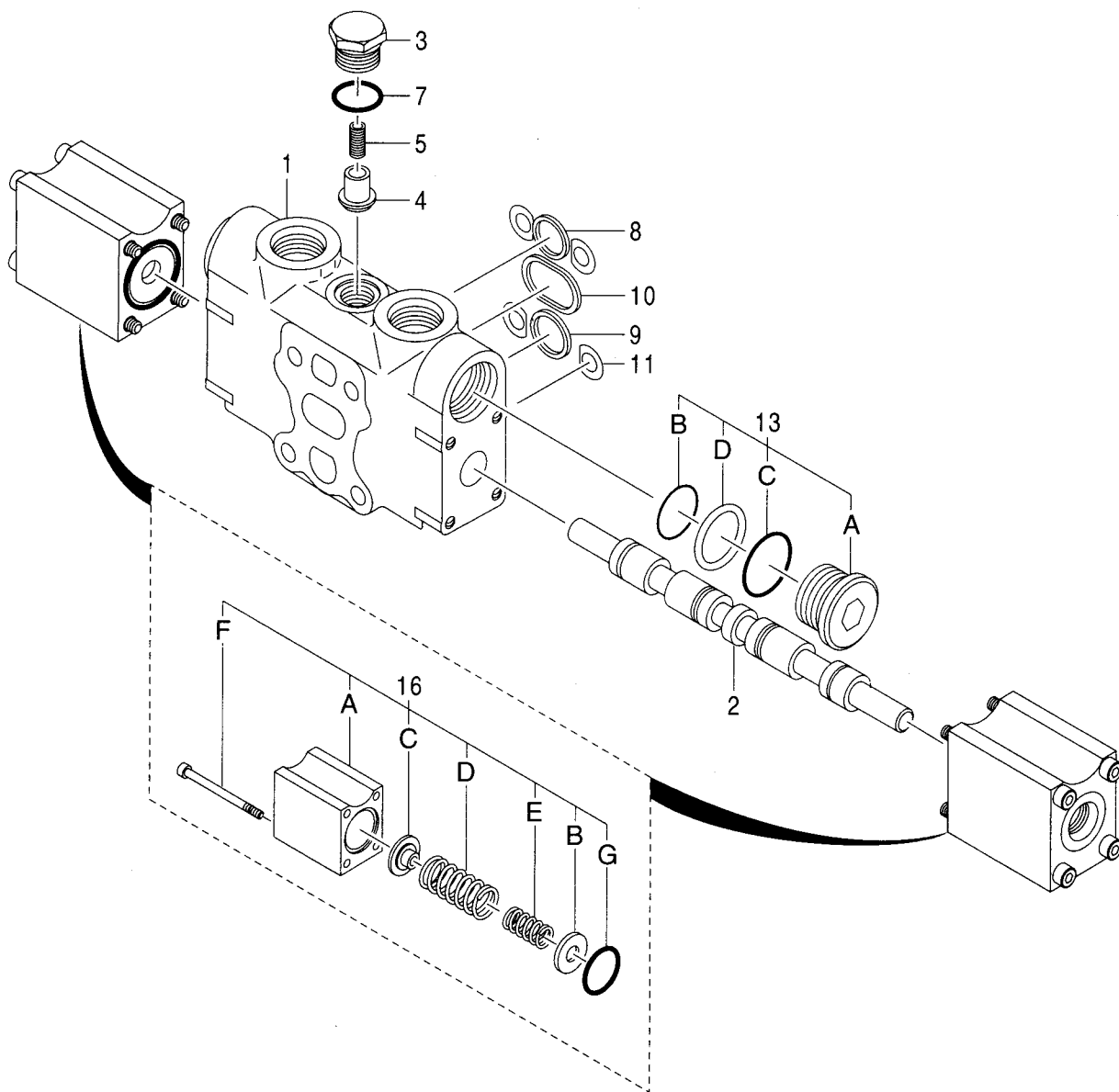

ボディ アッセン
BODY ASS'Y

適用号機 100001-
Serial No.

符号 ITEM	部品番号 PART NO.	部 品 名 PART NAME	コード CODE	数量 Q' TY	サービス コード S. C	適用号機 SERIAL NO.	互 換 性 I C A	代 替 部 品 REPLACEABLE PART	
								部品番号 PART NO.	数量 Q' TY
	4624262	BODY ASS'Y	0927100	1					
1	0927101	・BODY		1					
2	0927102	・SPOOL		1					
3	0438803	・PLUG		1					
4	0438804	・PLUNGER		1					
5	0438805	・SPRING		1					
7	0230907	・O-RING		1					
8	0483906	・RING		1					
9	0483907	・RING		1					
10	0438809	・RING		1					
11	0438811	・SHIM		4	R				
13	0927103	・PLUG ASS'Y		2					
13A	0439501	・・PLUG		1					
13B	0499110	・・O-RING		1					
13C	0330501	・・O-RING		1					
13D	0499111	・・RING;BACK-UP		1					
16	0927104	・COVER ASS'Y		2					
16A	0927105	・・COVER		1					
16B	0927106	・・SEAT;SPRING		1					
16C	0927107	・・SEAT;SPRING		1					
16D	0927108	・・SPRING		1					
16E	0927109	・・SPRING		1					
16F	0800901	・・BOLT;SOCKET		4					
16G	0701303	・・O-RING		1					

カバー アッセン
COVER ASS'Y

適用号機 100001-
Serial No.

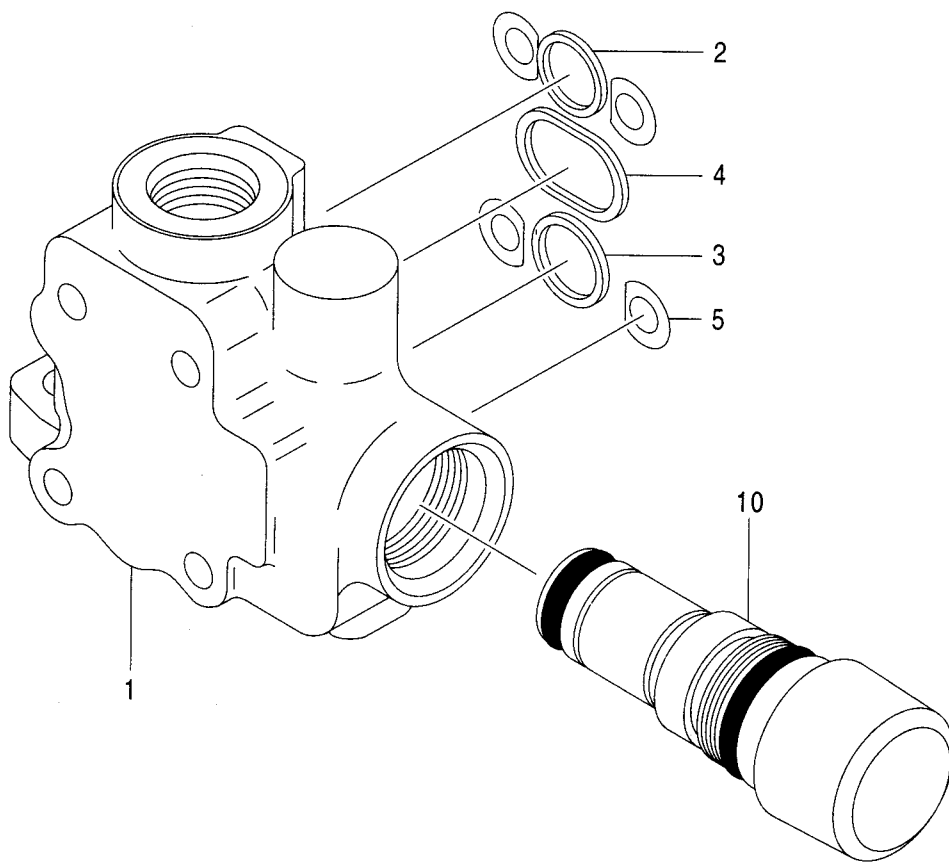

カバー アッセン
COVER ASS'Y

適用号機 100001-
Serial No.

符号 ITEM	部品番号 PART NO.	部品名 PART NAME	コード CODE	数量 Q' TY	サービス コード S. C	適用号機 SERIAL NO.	互換性 ICA	代替部品 REPLACEABLE PART	
								部品番号 PART NO.	数量 Q' TY
	4625313	COVER ASS' Y	0927200	1					
1	0927201	・COVER		1					
2	0483906	・RING		1					
3	0483907	・RING		1					
4	0438809	・RING		1					
5	0438811	・SHIM		4	R				
10	4446002	・VALVE;RELIEF	0775400	1					

バルブ;リリーフ
VALVE;RELIEF

適用号機 100001-
Serial No.

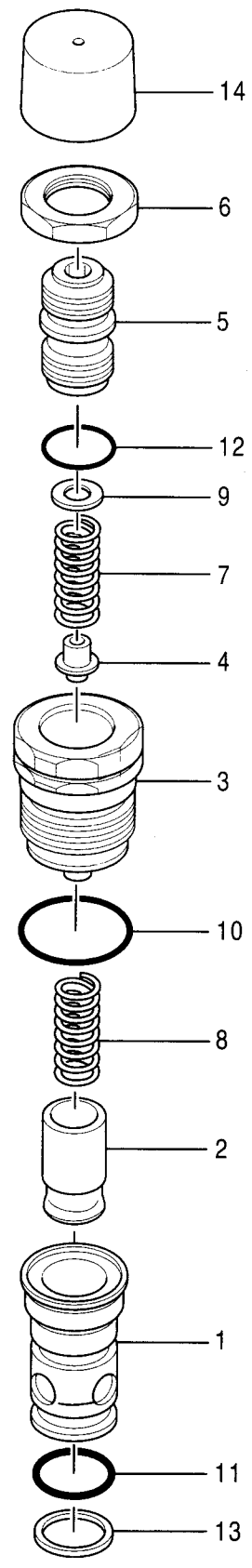

バルブ;リリーフ
VALVE;RELIEF

適用号機 100001-
Serial No.

符号 ITEM	部品番号 PART NO.	部 品 名 PART NAME	コード CODE	数量 Q'TY	サービス コード S.C	適用号機 SERIAL NO.	互 換 性 I C A	代 替 部 品 REPLACEABLE PART	
								部品番号 PART NO.	数量 Q'TY
	4446002	VALVE;RELIEF	0775400	1					
1	+++++++	・BODY		1	D				
2	+++++++	・PLUNGER		1	D				
3	+++++++	・BODY		1	D				
4	+++++++	・POPPET		1	D				
5	+++++++	・SCREW;ADJUSTING		1	D				
6	+++++++	・NUT		1	D				
7	+++++++	・SPRING		1	D				
8	+++++++	・SPRING		1	D				
9	+++++++	・SHIM		1	D				
10	0301301	・O-RING		1					
11	0230906	・O-RING		1					
12	+++++++	・O-RING		1	D				
13	0230908	・RING;BACK-UP		2					
14	0287601	・CAP		1					

バルブ;パイロット (フロント, 旋回)
VALVE;PILOT (FRONT & SWING)

適用号機 100001-
Serial No.

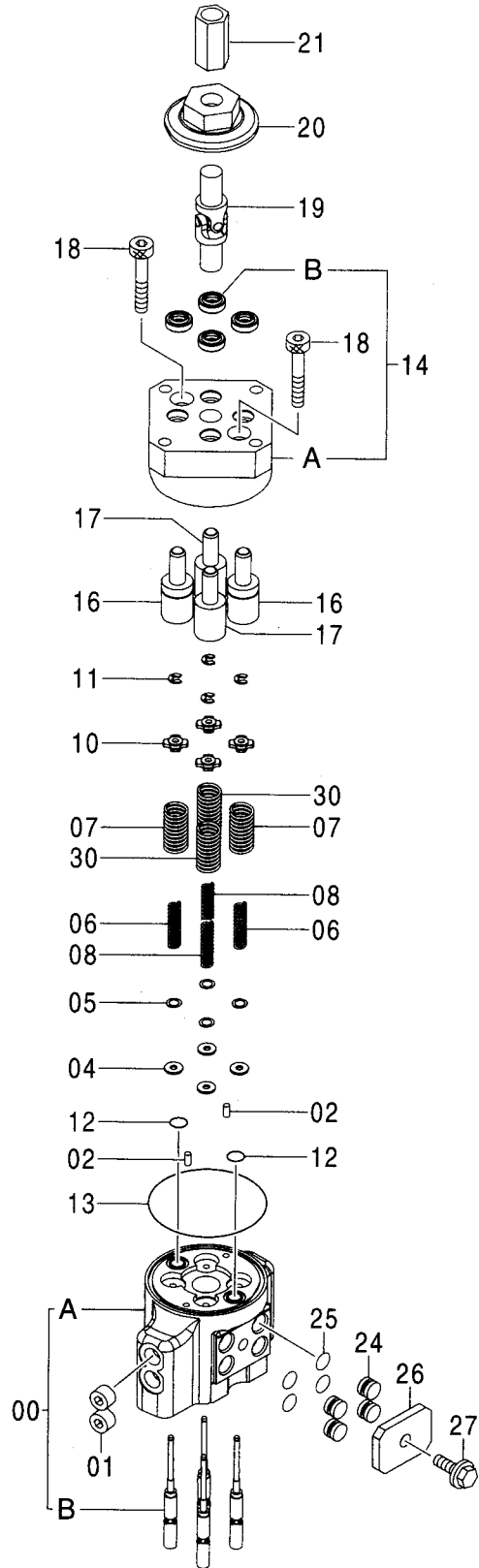

バルブ;パイロット (フロント, 旋回)
VALVE;PILOT (FRONT & SWING)

適用号機 100001-
Serial No.

符号 ITEM	部品番号 PART NO.	部 品 名 PART NAME	コード CODE	数量 Q' TY	サービス コード S. C	適用号機 SERIAL NO.	互 換 性 I CA	代 替 部 品 REPLACEABLE PART	
								部品番号 PART NO.	数量 Q' TY
	9193403	VALVE;PILOT <for assembly of machine>	9193403A	1			I	9195304	1
	(9195304)	VALVE;PILOT <for transportation>		1	S				
00	8081319	・CASING ASS'Y		1					
00A	++++++	・CASING		1	D				
00B	++++++	・SPOOL		4	D				
01	94-2011	・PLUG		2					
02	J400408	・PIN;KNOCK		2					
04	4410898	・SPACER		4					
05	4203411	・SHIM		12	R				
06	4425414	・SPRING;COMPRES.		2					
07	4421771	・SPRING;COMPRES.		2					
08	4429120	・SPRING;COMPRES.		2					
10	4429119	・GUIDE;SPRING		4					
11	4437333	・RING;RETAINING		4					
12	4431914	・O-RING		2					
13	4431915	・O-RING		1					
14	2044350	・BLOCK		1		-H47189			
14	9234284	・BLOCK		1	#	H47190-			
14A	++++++	・BLOCK		1	#D	H47190-			
14B	++++++	・SEAL;OIL		4	#D	H47190-			
15	4335047	・SEAL;OIL		4		-H05040	I	4447050	4
15	4447050	・SEAL;OIL		4		H05041-H47189			
16	9754825	・PUSHER		2		-H47189			
16	9759158	・PUSHER		2	#	H47190-			
17	9754826	・PUSHER		2		-H47189			
17	9759157	・PUSHER		2	#	H47190-			
18	J780845	・BOLT;SOCKET		2					
19	4335060	・JOINT;UNIVERSAL		1					
20	4437106	・CAM		1					
21	4182067	・JOINT;SCREW		1					
24	4442323	・PLUG		4					
25	939356	・O-RING		4					
26	4442339	・PLATE		1					
27	J010816	・BOLT;SEMS		1		-D03/04			
27	J260816	・BOLT;SEMS		1	D	D03/05-	T	J900816	1
								A590108	1
30	4446960	・SPRING;COMPRES.		2					

059A

バルブ;パイロット (走行) VALVE;PILOT (TRAVEL)

適用号機 100001-D03/01
Serial No.

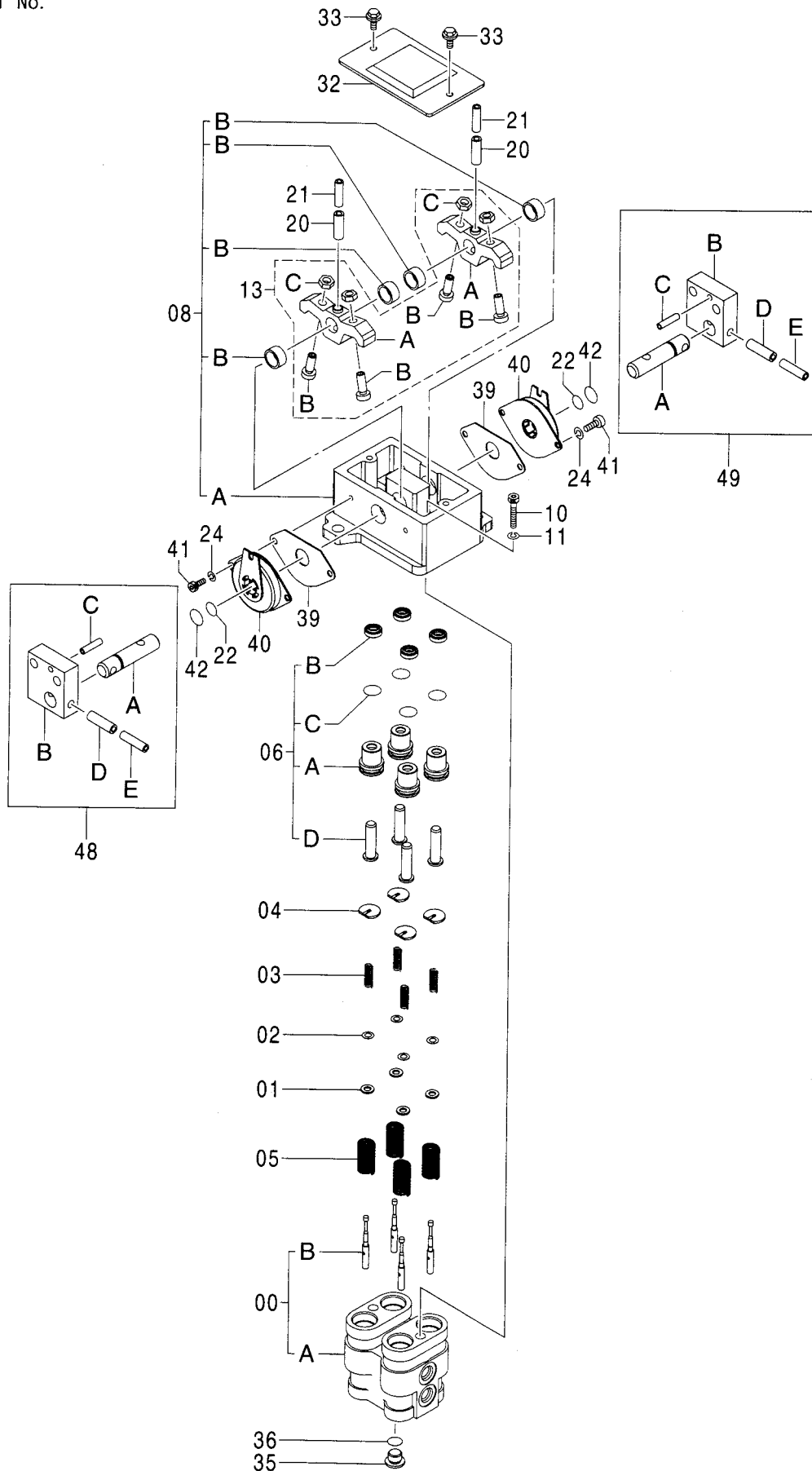

バルブ;パイロット (走行)
VALVE;PILOT (TRAVEL)

適用号機 100001-D03/01
Serial No.

符号 ITEM	部品番号 PART NO.	部品名 PART NAME	コード CODE	数量 Q'TY	サービス コード S.C	適用号機 SERIAL NO.	互換性 I CA	代替部品 REPLACEABLE PART	
								部品番号 PART NO.	数量 Q'TY
	9184276	VALVE;PILOT <for assembly of machine>	9184276A	1			I	9195307	1
	(9195307)	VALVE;PILOT <for transportation>		1	S				
00	8063718	・CASING ASS'Y		1					
00A	++++++	・・CASING		1	D				
00B	++++++	・・SPOOL		4	D				
01	4319299	・SPACER		4					
02	4203411	・SHIM		12	R				
03	4368629	・SPRING;COMPRES.		4					
04	4364970	・GUIDE;SPRING		4					
05	4368630	・SPRING;COMPRES.		4					
06	9151724	・PUSHER;ASSY		4					
06A	3065877	・・BUSHING		1					
06B	4335047	・・SEAL;OIL		1		-H03766	I	4447050	1
06B	4447050	・・SEAL;OIL		1		H03767-			
06C	984338	・・O-RING		1					
06D	3072517	・・PUSHER		1					
08	9184275	・HOLDER		1					
08A	2044332	・・HOLDER		1					
08B	4437433	・・BUSHING		4					
10	J781030	・BOLT;SOCKET		2					
11	A590910	・WASHER;SPRING		2					
13	9199146	・CAM ASS'Y		2					
13A	3087264	・・CAM		1					
13B	4425290	・・SCREW;ADJUSTING		2					
13C	4122395	・・NUT		2					
20	4027427	・PIN;SPRING		2					
21	4213419	・PIN;SPRING		2					
22	4185600	・O-RING		2					
24	A590906	・WASHER;SPRING		4					
32	8077903	・COVER		1					
33	J020614	・BOLT;SEMS		2		-D03/04			
33	J260614	・BOLT;SEMS		2	D	D03/05-	T	J900614	2
								A590106	2
35	4208977	・PLUG		1					
36	964255	・O-RING		1					
39	4437432	・SEAT;RUBBER		2					
40	4428902	・DAMPER		2					
41	J780612	・BOLT;SOCKET		4					

バルブ;パイロット (走行) VALVE;PILOT (TRAVEL)

適用号機 100001-D03/01
Serial No.

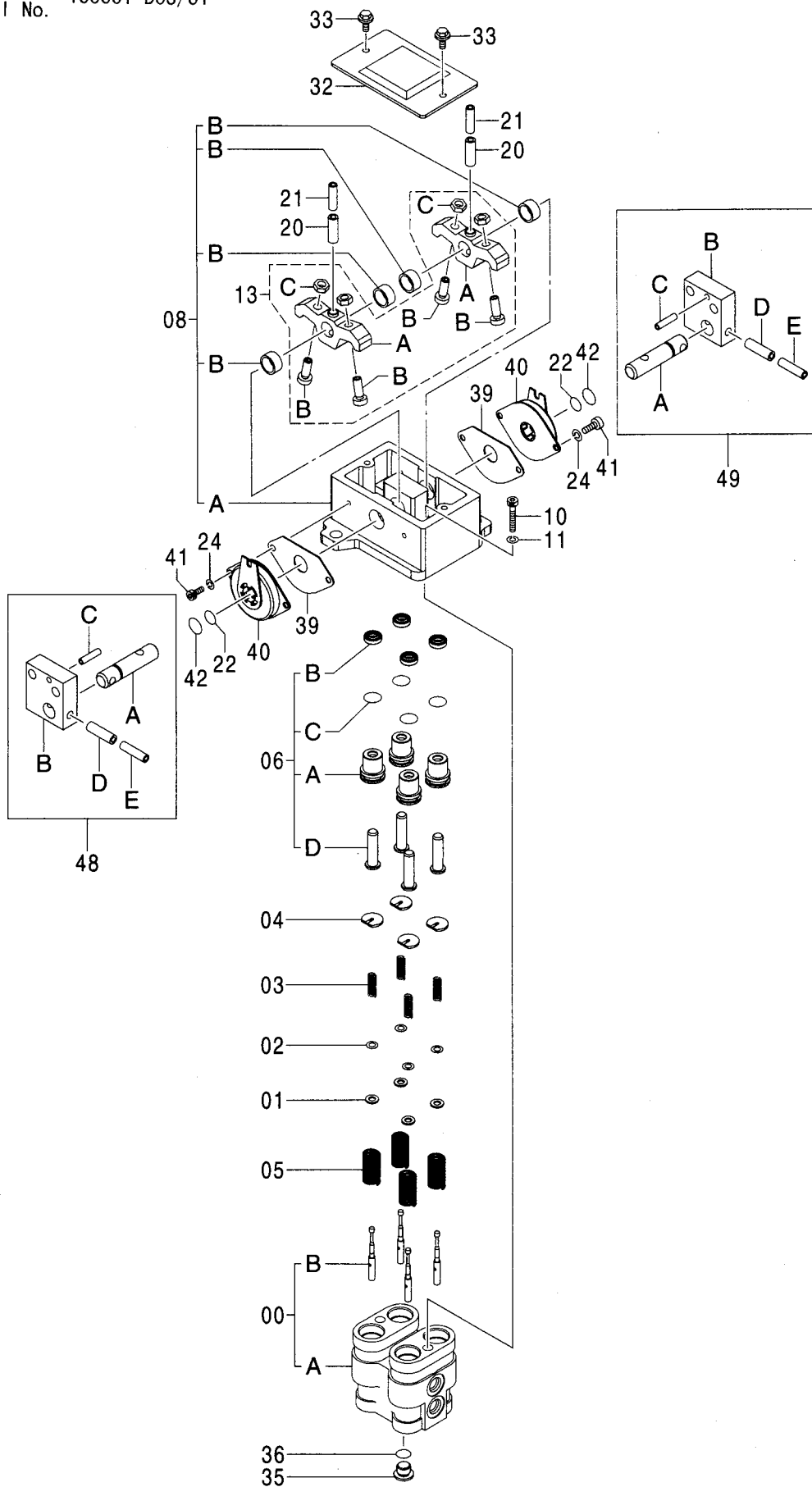

バルブ;パイロット (走行)
VALVE;PILOT (TRAVEL)

適用号機 100001-D03/01
Serial No.

符号 ITEM	部品番号 PART NO.	部 品 名 PART NAME	コード CODE	数量 Q' TY	サービス コード S. C	適用号機 SERIAL NO.	互 換 性 I C A	代 替 部 品 REPLACEABLE PART	
								部品番号 PART NO.	数量 Q' TY
42	4447067	・O-RING		2					
48	9207567	・PIN ASS' Y		1					
48A	4425305	・・PIN		1					
48B	3087987	・・BRACKET		1					
48C	4051262	・・PIN;SPRING		1					
48D	4205318	・・PIN;SPRING		1					
48E	4205317	・・PIN;SPRING		1					
49	9207568	・PIN ASS' Y		1					
49A	4425305	・・PIN		1					
49B	3087987	・・BRACKET		1					
49C	4051262	・・PIN;SPRING		1					
49D	4205318	・・PIN;SPRING		1					
49E	4205317	・・PIN;SPRING		1					

061A

バルブ;パイロット (走行) VALVE;PILOT (TRAVEL)

適用号機 D03/02-
Serial No.

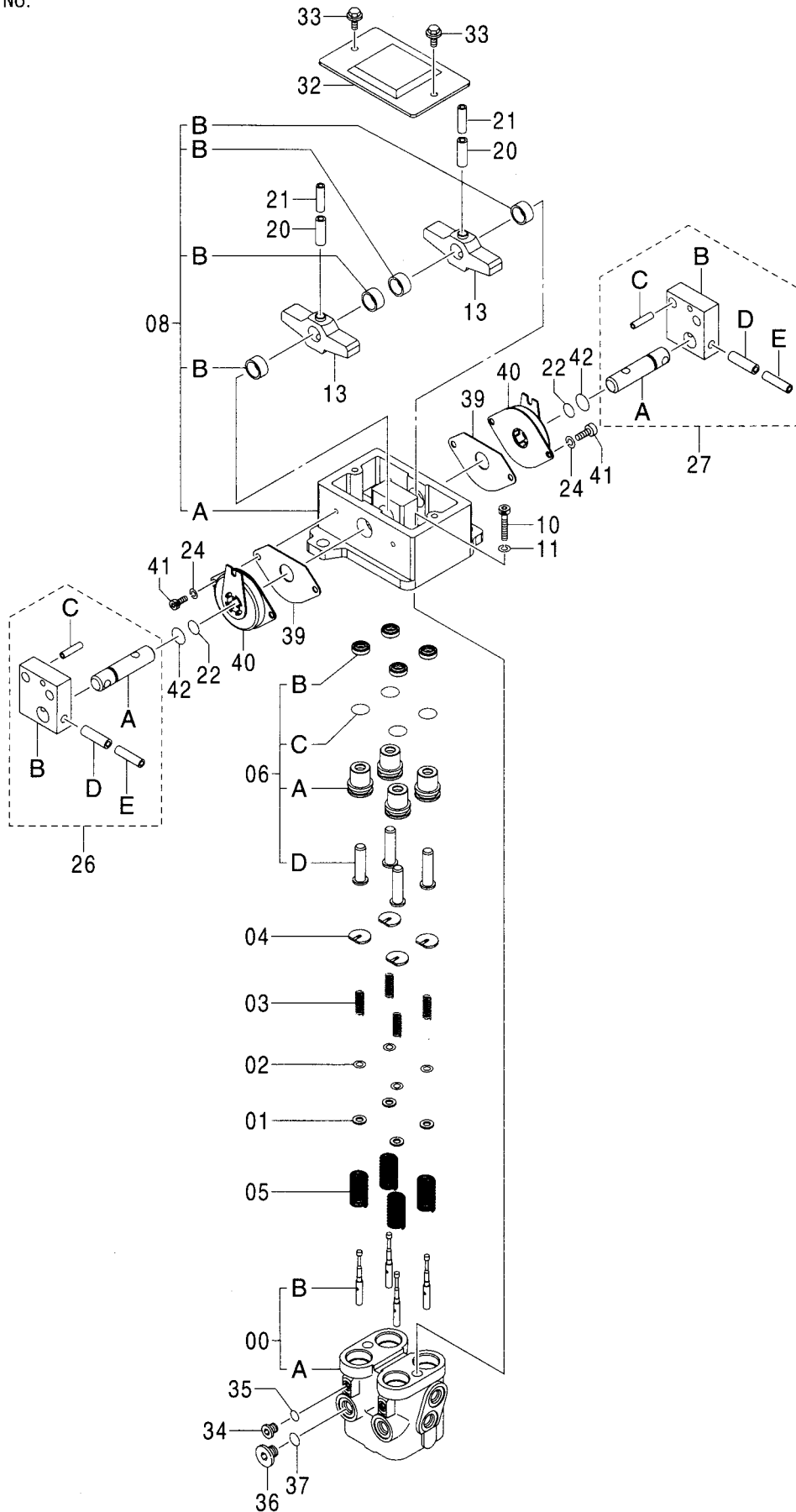

バルブ;パイロット (走行)
VALVE;PILOT (TRAVEL)

適用号機 D03/02-
Serial No.

符号 ITEM	部品番号 PART NO.	部 品 名 PART NAME	コード CODE	数量 Q' TY	サービス コード S. C	適用号機 SERIAL NO.	互 換 性 I CA	代 替 部 品 REPLACEABLE PART	
								部品番号 PART NO.	数量 Q' TY
	9226365	VALVE;PILOT <for assembly of machine>	9226365	1			I	9235551	1
	(9235551)	VALVE;PILOT <for transportation>		1	S				
00	8092248	・CASING ASS'Y		1					
00A	++++++	・・CASING		1	D				
00B	++++++	・・SPOOL		4	D				
01	4319299	・SPACER		4					
02	4203411	・SHIM		12	R				
03	4368629	・SPRING;COMPRES.		4					
04	4364970	・GUIDE;SPRING		4					
05	4368630	・SPRING;COMPRES.		4					
06	9226367	・PUSHER;ASSY		4					
06A	3099628	・・BUSHING		1					
06B	4447050	・・SEAL;OIL		1					
06C	4201993	・・O-RING		1					
06D	4602154	・・PUSHER		1					
08	9184275	・HOLDER		1					
08A	2044332	・・HOLDER		1					
08B	4437433	・・BUSHING		4					
10	J781030	・BOLT;SOCKET		2					
11	A590910	・WASHER;SPRING		2					
13	3098245	・CAM		2					
20	4027427	・PIN;SPRING		2					
21	4213419	・PIN;SPRING		2					
22	4185600	・O-RING		2					
24	A590906	・WASHER;SPRING		4					
26	9207567	・PIN ASS'Y		1					
26A	4425305	・・PIN		1					
26B	3087987	・・BRACKET		1					
26C	4051262	・・PIN;SPRING		1					
26D	4205318	・・PIN;SPRING		1					
26E	4205317	・・PIN;SPRING		1					
27	9207568	・PIN ASS'Y		1					
27A	4425305	・・PIN		1					
27B	3087987	・・BRACKET		1					
27C	4051262	・・PIN;SPRING		1					
27D	4205318	・・PIN;SPRING		1					
27E	4205317	・・PIN;SPRING		1					
32	8077903	・COVER		1					

バルブ;パイロット (走行)
VALVE;PILOT (TRAVEL)

適用号機
Serial No. D03/02-

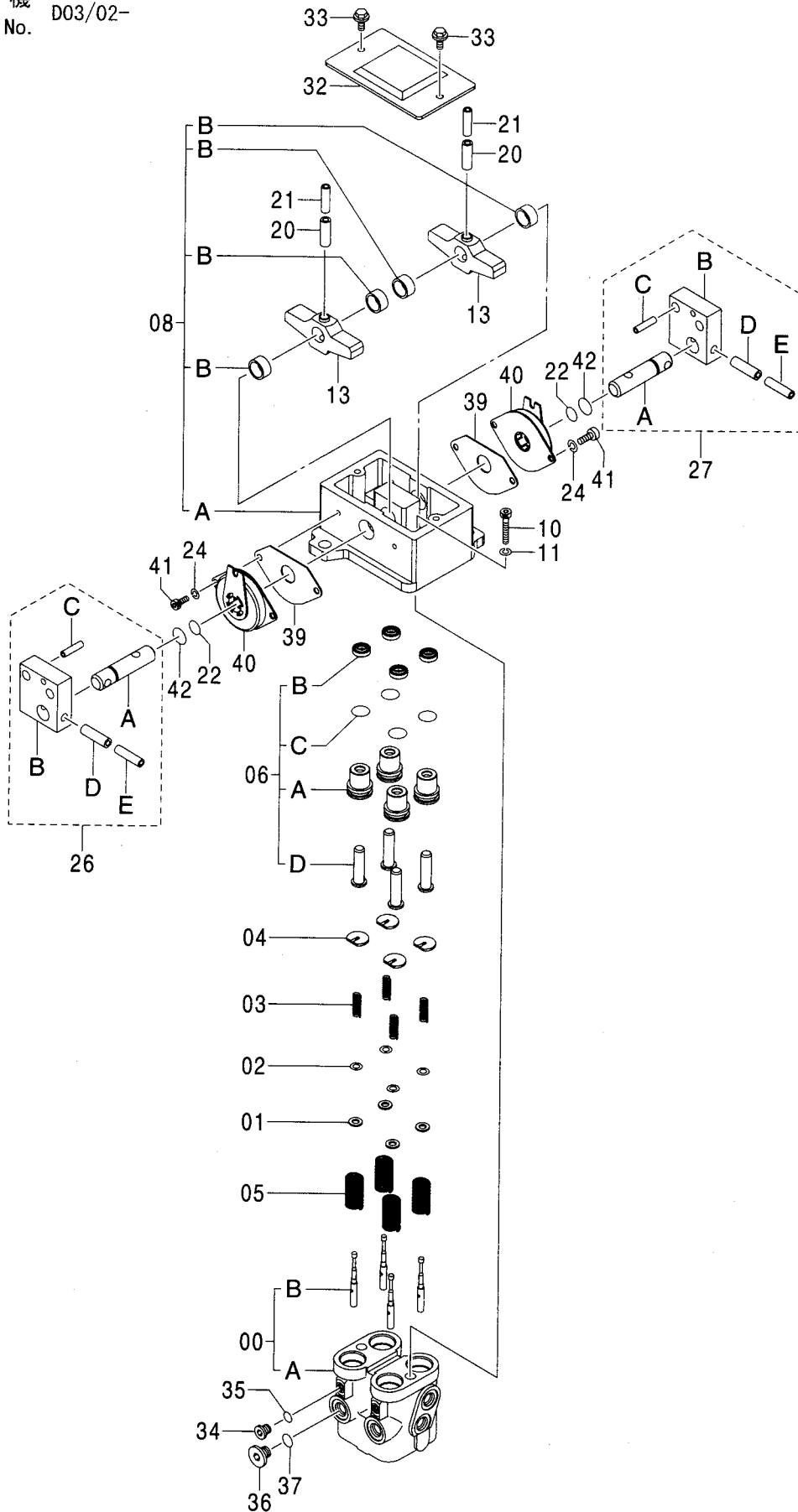

バルブ;パイロット (走行)
VALVE;PILOT (TRAVEL)

適用号機 D03/02-
Serial No.

符号 ITEM	部品番号 PART NO.	部 品 名 PART NAME	コード CODE	数量 Q' TY	サービス コード S. C	適用号機 SERIAL NO.	互 換 性 ICA	代 替 部 品 REPLACEABLE PART	
								部品番号 PART NO.	数量 Q' TY
33	J260614	・BOLT;SEMS		2	D				
33A	J900614	・・BOLT		1					
33B	A590106	・・WASHER;PLANE		1					
34	4217651	・PLUG		2					
35	4113154	・O-RING		2					
36	4208977	・PLUG		2					
37	964255	・O-RING		2					
39	4437432	・SEAT;RUBBER		2					
40	4428902	・DAMPER		2					
41	J780612	・BOLT;SOCKET		4					
42	4447067	・O-RING		2					

バルブ;パイロット VALVE;PILOT

適用号機 100001-D02/12
Serial No.

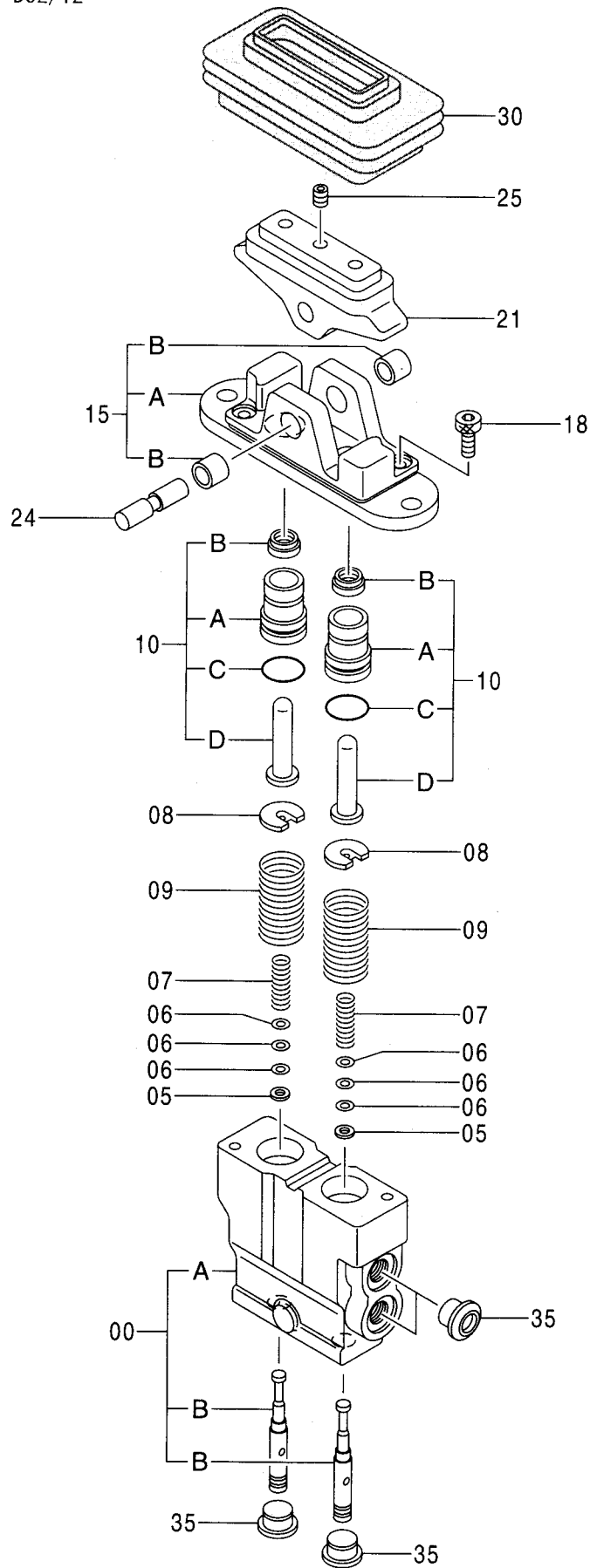

バルブ:パイロット
VALVE:PILOT

適用号機 100001-D02/12
Serial No.

符号 ITEM	部品番号 PART NO.	部 品 名 PART NAME	コード CODE	数量 Q' TY	サービス コード S. C	適用号機 SERIAL NO.	互 換 性 I CA	代 替 部 品 REPLACEABLE PART	
								部品番号 PART NO.	数量 Q' TY
	9197490	VALVE:PILOT	9197490	1					
00	8083133	・CASING		1					
00A	++++++	・・CASING		1	D				
00B	++++++	・・SPOOL		2	D				
05	4319299	・SPACER		2					
06	4203411	・SHIM		6					
07	4448725	・SPRING:COMPRES.		2					
08	4364970	・GUIDE:SPRING		2					
09	4448724	・SPRING:COMPRES.		2					
10	9151724	・PUSHER:ASSY		2					
10A	3065877	・・BUSHING		1					
10B	984338	・・O-RING		1					
10C	3072517	・・PUSHER		1					
10D	4447050	・・SEAL:OIL		1					
15	9204217	・HOLDER		1					
15A	2045877	・・HOLDER		1					
15B	4449869	・・BUSHING		2					
18	J780825	・BOLT:SOCKET		2					
21	3091016	・CAM		1					
24	4449421	・PIN		1					
25	4234382	・SCREW:SET		1					
30	2046203	・BOOT		1					
35	4365332	・CAP:RUBBER		4					

バルブ;パイロット
VALVE;PILOT

適用号機 D03/01-
Serial No.

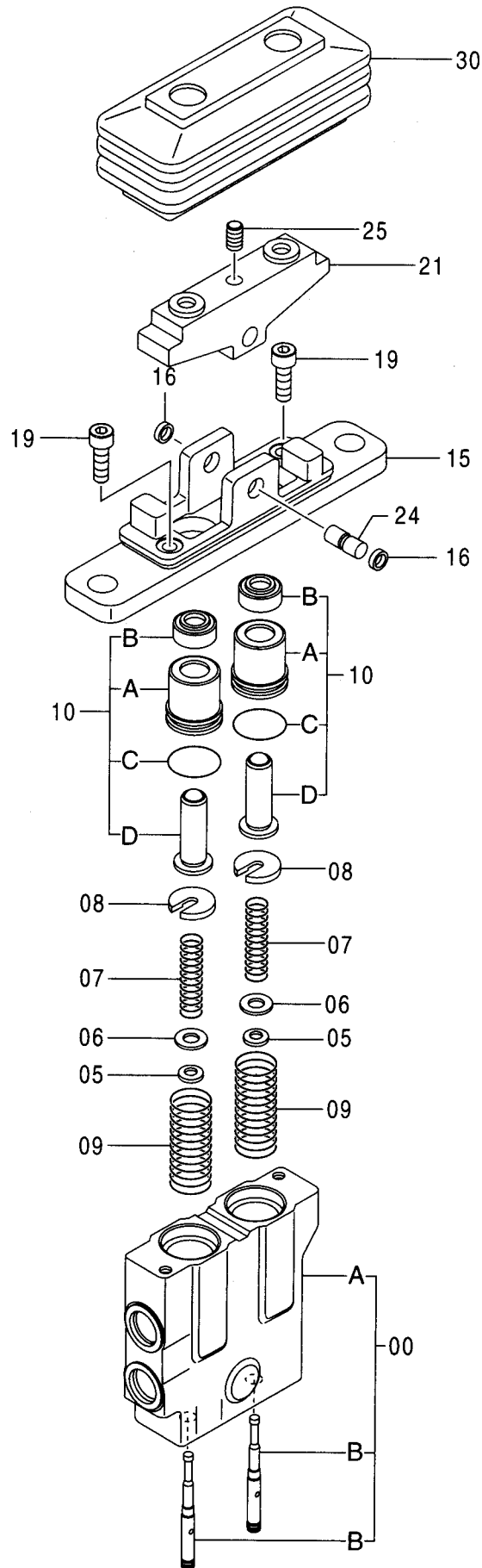

バルブ;パイロット
VALVE;PILOT

適用号機 D03/01-
Serial No.

符号 ITEM	部品番号 PART NO.	部 品 名 PART NAME	コード CODE	数量 Q' TY	サービス コード S. C	適用号機 SERIAL NO.	互 換 性 ICA	代 替 部 品 REPLACEABLE PART	
								部品番号 PART NO.	数量 Q' TY
	9219244	VALVE;PILOT	9219244A	1					
00	8088591	・CASING		1					
00A	++++++	・・CASING		1	D				
00B	++++++	・・SPOOL		2	D				
05	4319299	・SPACER		2					
06	4203411	・SHIM		6					
07	4474214	・SPRING;COMPRES.		2					
08	4474218	・GUIDE;SPRING		2					
09	4481334	・SPRING;COMPRES.		2					
10	9214706	・PUSHER ASS' Y		2					
10A	3095375	・・BUSHING		1					
10B	4447050	・・SEAL;OIL		1					
10C	4269615	・・O-RING		1					
10D	9758896	・・PUSHER		1					
15	2048256	・HOLDER		1					
16	4480261	・BUSHING		2					
19	J780625	・BOLT;SOCKET		2					
21	4474216	・CAM		1		-D03/04			
21	4609781	・CAM		1	#	D03/05-			
24	4474217	・PIN		1					
25	4209728	・SCREW;SET		1					
30	2048374	・BOOT		1					

バルブ:パイロット
VALVE:PILOT

適用号機 100001-
Serial No.

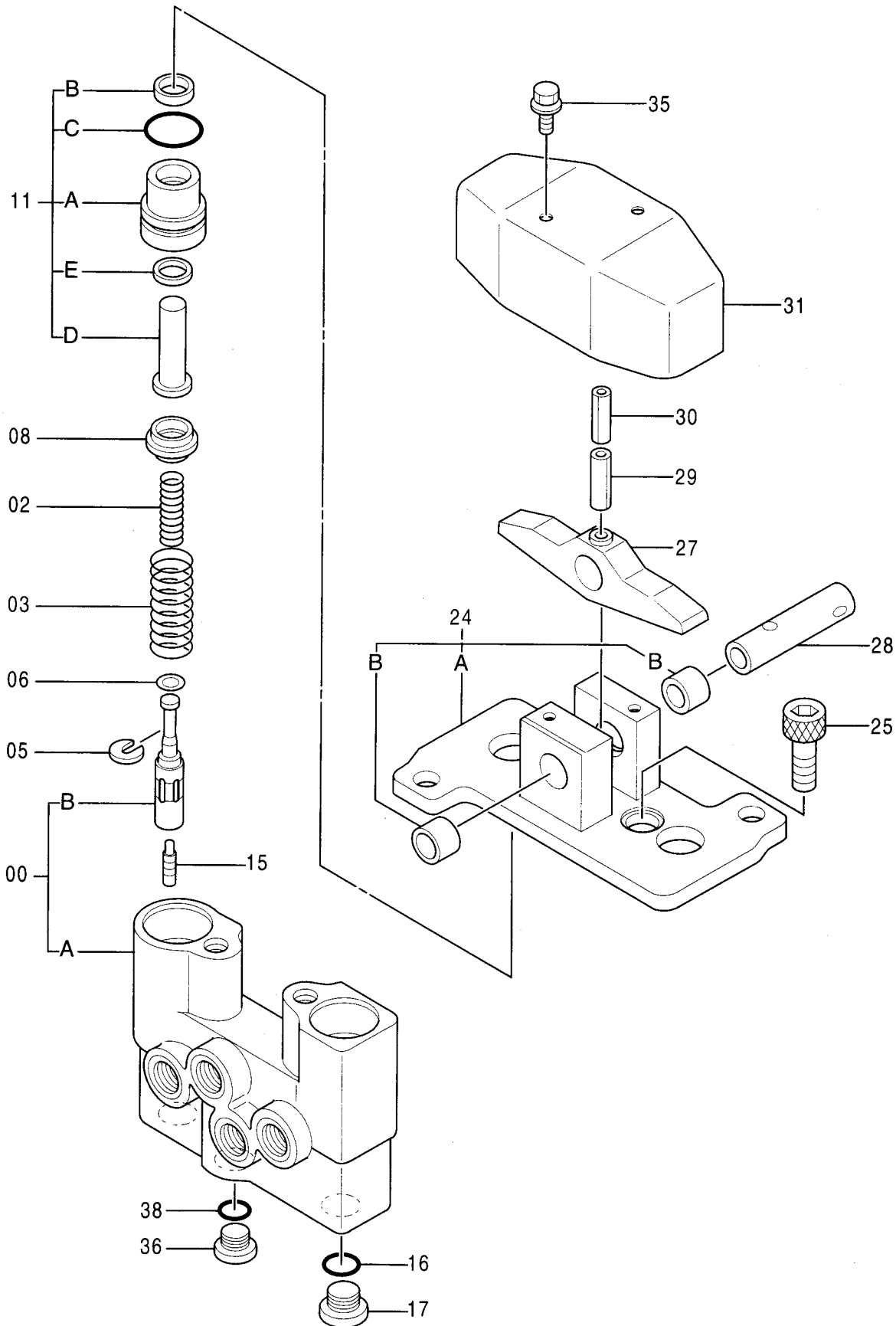

バルブ;パイロット
VALVE;PILOT

適用号機 100001-
Serial No.

符号 ITEM	部品番号 PART NO.	部 品 名 PART NAME	コード CODE	数量 Q' TY	サービス コード S. C	適用号機 SERIAL NO.	互 換 性 I C A	代 替 部 品 REPLACEABLE PART	
								部品番号 PART NO.	数量 Q' TY
	9137384	VALVE;PILOT <for assembly of machine>	9137384	1			I	9137387	1
	(9137387)	VALVE;PILOT <for transportation>		1	S				
00	7018460	・CASING ASS' Y		1					
00A	+++++++	・・CASING		1	D				
00B	+++++++	・・SPOOL		2	D				
02	4343339	・SPRING;COMPRES		2					
03	4213075	・SPRING;COMPRES.		2					
05	4177777	・SPACER		2					
06	4173208	・SHIM		10					
08	4203412	・GUIDE;SPRING		2					
11	9137312	・PUSHER ASS' Y		2					
11A	3047596	・・BUSHING		1					
11B	4240150	・・SEAL;DUST		1					
11C	A810025	・・O-RING		1					
11D	3071116	・・PUSHER		1					
11E	4240151	・・SEAL;OIL		1					
15	4184929	・PISTON		2					
16	962567	・O-RING		2					
17	4185057	・PLUG		2					
24	9086168	・HOLDER ASS' Y		1					
24A	2027698	・・HOLDER		1					
24B	4238834	・・BUSHING		2					
25	4198391	・STOPPER		2					
27	3035803	・CAM		1					
28	4190983	・PIN		1					
29	4027427	・PIN;SPRING		1					
30	4213419	・PIN;SPRING		1					
31	2024717	・COVER		1					
35	J010614	・BOLT;SEMS		2		-D03/04			
35	J260614	・BOLT;SEMS		2	D	D03/05-	T	J900614	2
								A590106	2
36	4208977	・PLUG		1					
38	964255	・O-RING		1					

バルブ;ソレノイド
VALVE;SOLENOID

適用号機 100001-104678
Serial No.

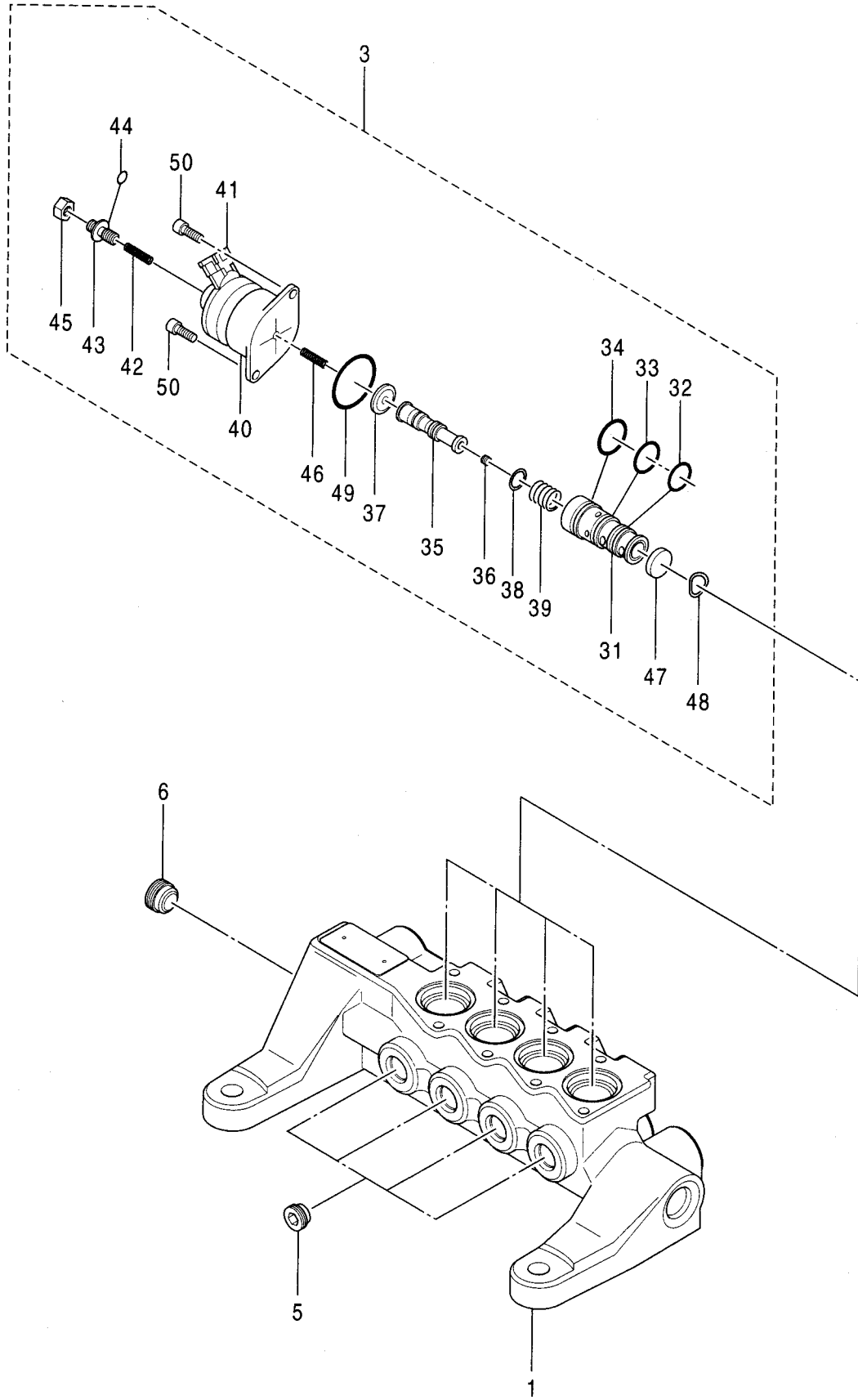

バルブ;ソレノイド
VALVE;SOLENOID

適用号機 100001-104678
Serial No.

符号 ITEM	部品番号 PART NO.	部 品 名 PART NAME	コード CODE	数量 Q' TY	サービス コード S. C	適用号機 SERIAL NO.	互 換 性 I C A	代 替 部 品 REPLACEABLE PART	
								部品番号 PART NO.	数量 Q' TY
	4400477	VALVE;SOLENOID	0792100	1					
1	+++++++	・HOUSING		1	D				
3	4455991	・VALVE		4					
3・31	+++++++	・・SLEEVE		1	D				
3・32	0408409	・・O-RING		1					
3・33	0408410	・・O-RING		1					
3・34	0408411	・・O-RING		1					
3・35	+++++++	・・SPOOL		1	D				
3・36	+++++++	・・ORIFICE		1	D				
3・37	+++++++	・・DIAPHRAGM		1	D				
3・38	+++++++	・・WASHER		1	D				
3・39	+++++++	・・SPRING		1	D				
3・40	+++++++	・・SOLENOID ASS'Y		1	D				
3・41	+++++++	・・SOCKET		1	D				
3・42	+++++++	・・SPRING		1	D				
3・43	+++++++	・・SCREW		1	D				
3・44	+++++++	・・O-RING		1	D				
3・45	+++++++	・・NUT		1	D				
3・46	+++++++	・・SPRING		1	D				
3・47	+++++++	・・PLATE		1	D				
3・48	4455990	・・WASHER		1					
3・49	4455989	・・O-RING		1					
3・50	0387804	・・BOLT;SOCKET		2					
5	4455986	・FILTER		4					
6	4455987	・FILTER		1					

バルブ;ソレノイド
VALVE;SOLENOID

適用号機 104679-
Serial No.

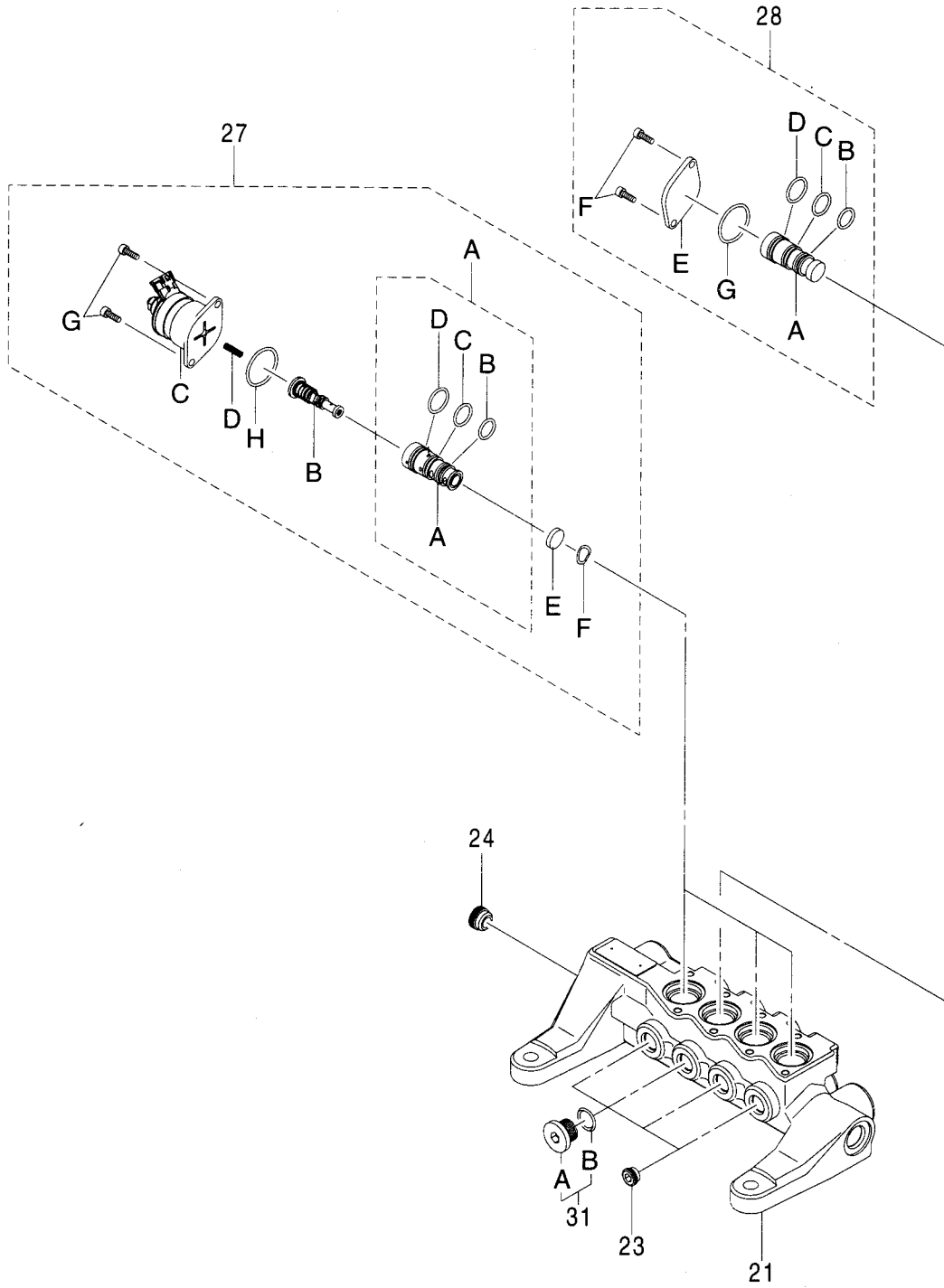

バルブ;ソレノイド
VALVE;SOLENOID

適用号機 104679-
Serial No.

符号 ITEM	部品番号 PART NO.	部 品 名 PART NAME	コード CODE	数量 Q' TY	サービス コード S. C	適用号機 SERIAL NO.	互 換 性 I C A	代 替 部 品 REPLACEABLE PART	
								部品番号 PART NO.	数量 Q' TY
	9223890	VALVE;SOLENOID	9223890	1					
21	++++++	・HOUSING		1	D				
23	4478552	・PLUG		3					
24	4487536	・PLUG		1					
27	9218234	・VALVE;SOLENOID		3					
27A	++++++	・・SLEEVE		1	D				
27AA	++++++	・・・SLEEVE		1	D				
27AB	4185600	・・・O-RING		1					
27AC	4484118	・・・O-RING		1					
27AD	4484116	・・・O-RING		1					
27B	++++++	・・SPOOL		1	D				
27C	++++++	・・SOLENOID ASS' Y		1	D				
27D	++++++	・・SPRING;COMPRES.		1	D				
27E	++++++	・・PLATE		1	D				
27F	4489678	・・WASHER		1					
27G	M340513	・・BOLT;SOCKET		2					
27H	4484114	・・O-RING		1					
28	9223892	・SLEEVE		1					
28A	3095747	・・SLEEVE		1					
28B	4185600	・・O-RING		1					
28C	4484118	・・O-RING		1					
28D	4484116	・・O-RING		1					
28E	4484115	・・PLATE		1					
28F	M340513	・・BOLT;SOCKET		2					
28G	4484114	・・O-RING		1					
31	3097791	・PLUG		1					
31A	3098639	・・PLUG		1					
31B	957366	・・O-RING		1					

バルブ;ソレノイド
VALVE;SOLENOID

適用号機 100001-104678
Serial No.

符号 ITEM	部品番号 PART NO.	部品名 PART NAME	コード CODE	数量 Q'TY	サービス コード S.C	適用号機 SERIAL NO.	互換性 ICA	代替部品 REPLACEABLE PART	
								部品番号 PART NO.	数量 Q'TY
	4451002	VALVE;SOLENOID	0781800	1					
1	+++++++	・HOUSING		1	D				
2	0671302	・SLEEVE ASS'Y		1					
2・21	0408415	・・SLEEVE		1					
2・22	0408409	・・O-RING		1					
2・23	0408410	・・O-RING		1					
2・24	0408411	・・O-RING		1					
2・25	0671303	・・PLATE		1					
2・26	0387804	・・BOLT;SOCKET		2					
2・27	4455989	・・O-RING		1					
3	4455991	・VALVE		3					
3・31	+++++++	・・SLEEVE		1	D				
3・32	0408409	・・O-RING		1					
3・33	0408410	・・O-RING		1					
3・34	0408411	・・O-RING		1					
3・35	+++++++	・・SPOOL		1	D				
3・36	+++++++	・・ORIFICE		1	D				
3・37	+++++++	・・DIAPHRAGM		1	D				
3・38	+++++++	・・WASHER		1	D				
3・39	+++++++	・・SPRING		1	D				
3・40	+++++++	・・SOLENOID ASS'Y		1	D				
3・41	+++++++	・・SOCKET		1	D				
3・42	+++++++	・・SPRING		1	D				
3・43	+++++++	・・SCREW		1	D				
3・44	+++++++	・・O-RING		1	D				
3・45	+++++++	・・NUT		1	D				
3・46	+++++++	・・SPRING		1	D				
3・47	+++++++	・・PLATE		1	D				
3・48	4455990	・・WASHER		1					
3・49	4455989	・・O-RING		1					
3・50	0387804	・・BOLT;SOCKET		2					
5	4455986	・FILTER		3					
6	4455987	・FILTER		1					
7	0709703	・PLUG		1					
7A	0671304	・・PLUG		1					
7B	957366	・・O-RING		1					

バルブ;ソレノイド
VALVE;SOLENOID

適用号機 104679-
Serial No.

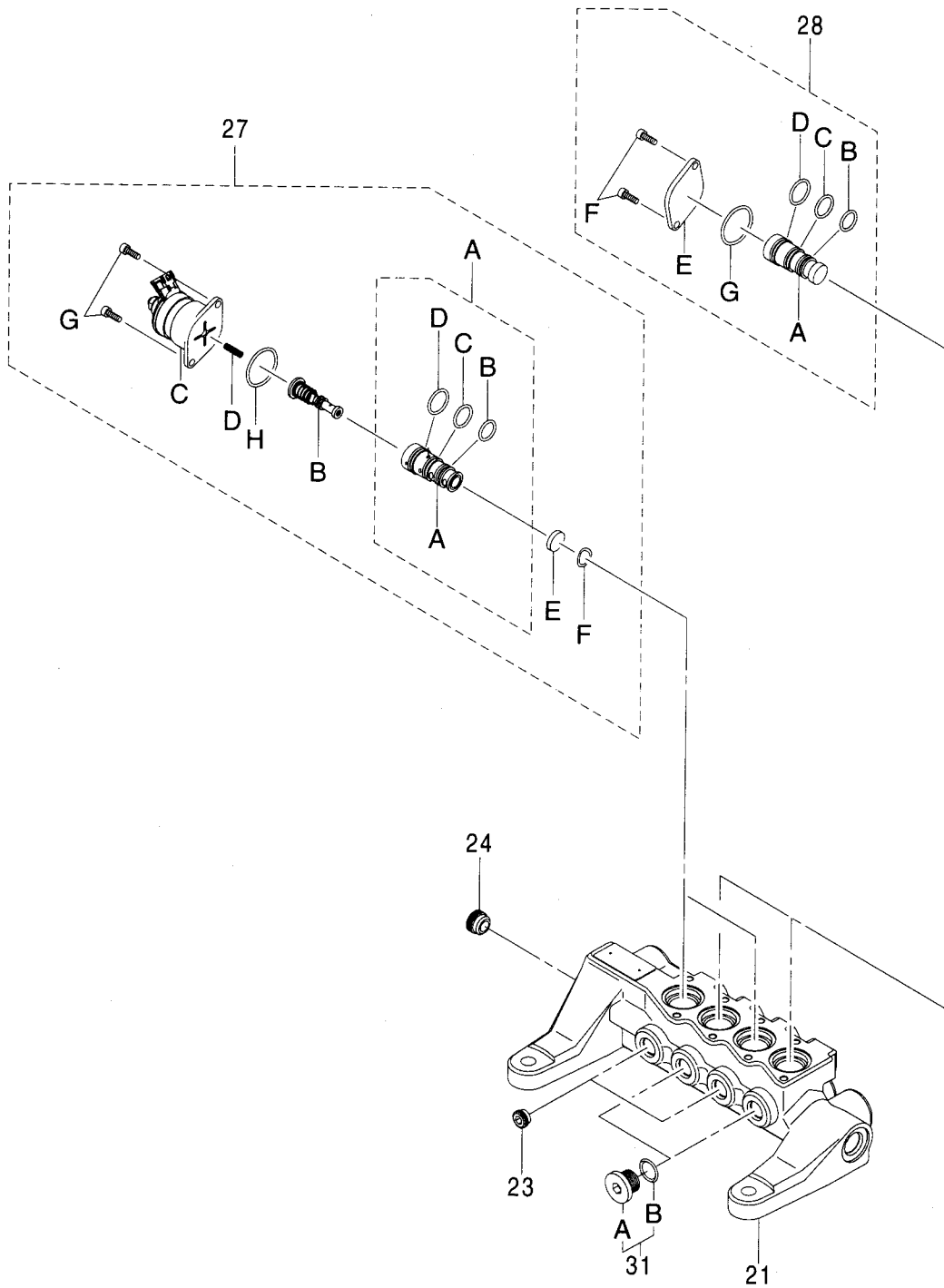

バルブ;ソレノイド
VALVE;SOLENOID

適用号機 104679-
Serial No.

符号 ITEM	部品番号 PART NO.	部 品 名 PART NAME	コード CODE	数量 Q' TY	サービス コード S. C	適用号機 SERIAL NO.	互 換 性 I C A	代 替 部 品 REPLACEABLE PART	
								部品番号 PART NO.	数量 Q' TY
	9223891	VALVE;SOLENOID	9223891	1					
21	+++++++	・HOUSING		1	D				
23	4478552	・PLUG		2					
24	4487536	・PLUG		1					
27	9218234	・VALVE;SOLENOID		2					
27A	+++++++	・・SLEEVE		1	D				
27AA	+++++++	・・・SLEEVE		1	D				
27AB	4185600	・・・O-RING		1					
27AC	4484118	・・・O-RING		1					
27AD	4484116	・・・O-RING		1					
27B	+++++++	・・SPOOL		1	D				
27C	+++++++	・・SOLENOID ASS'Y		1	D				
27D	+++++++	・・SPRING;COMPRES.		1	D				
27E	+++++++	・・PLATE		1	D				
27F	4489678	・・WASHER		1					
27G	M340513	・・BOLT;SOCKET		2					
27H	4484114	・・O-RING		1					
28	9223892	・SLEEVE		2					
28A	3095747	・・SLEEVE		1					
28B	4185600	・・O-RING		1					
28C	4484118	・・O-RING		1					
28D	4484116	・・O-RING		1					
28E	4484115	・・PLATE		1					
28F	M340513	・・BOLT;SOCKET		2					
28G	4484114	・・O-RING		1					
31	3097791	・PLUG		2					
31A	3098639	・・PLUG		1					
31B	957366	・・O-RING		1					

バルブ;ソレノイド
VALVE;SOLENOID

適用号機 100001-
Serial No.

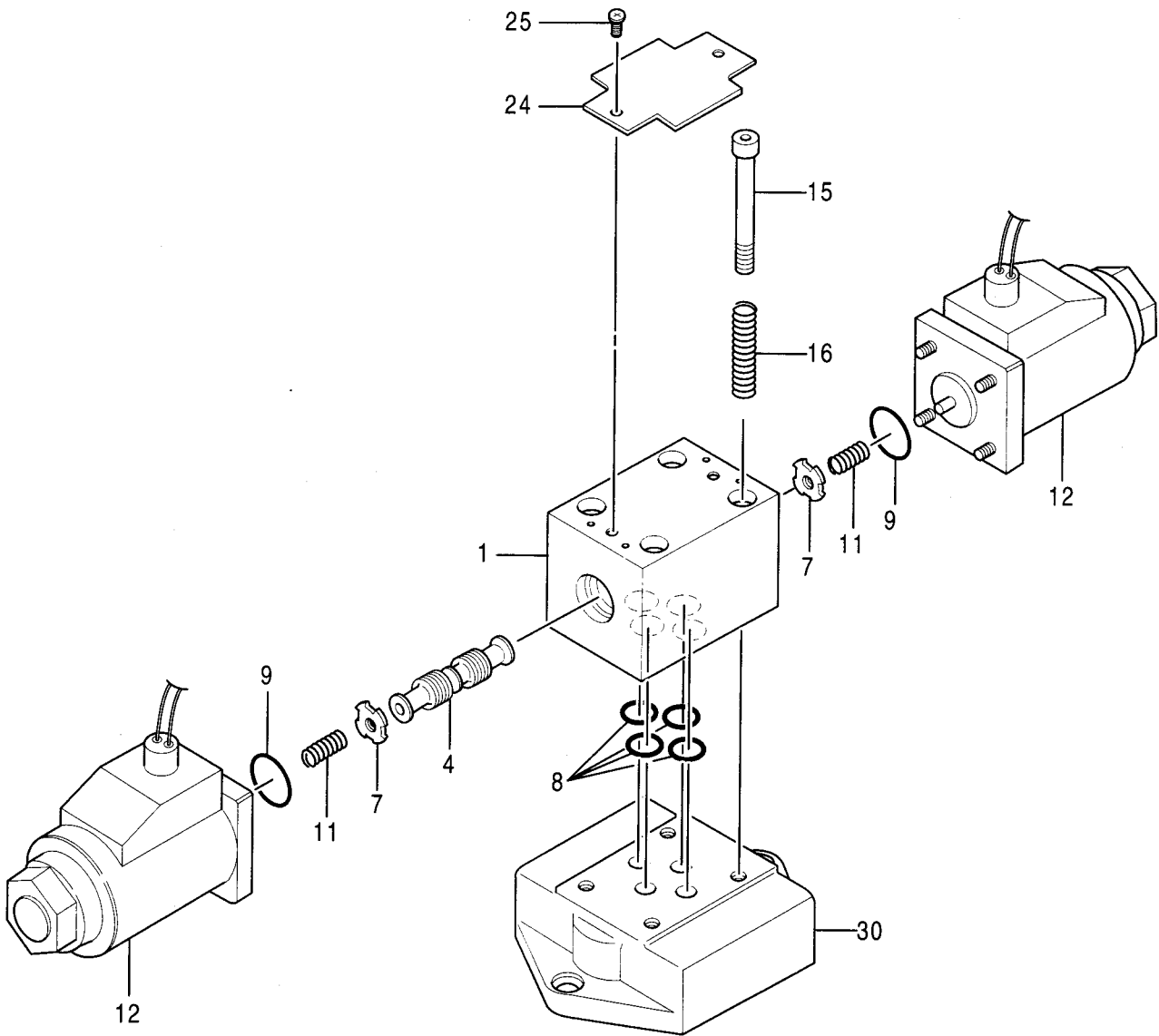

バルブ;ソレノイド
VALVE;SOLENOID

適用号機 100001-
Serial No.

符号 ITEM	部品番号 PART NO.	部品名 PART NAME	コード CODE	数量 Q'TY	サービス コード S.C	適用号機 SERIAL NO.	互換性 ICA	代替部品 REPLACEABLE PART	
								部品番号 PART NO.	数量 Q'TY
	4350150	VALVE;SOLENOID	0661800	1					
1	++++++	・BODY		1	D				
4	++++++	・SPOOL		1	D				
7	0322304	・RETAINER		2					
8	0661701	・SEAL;RING		4					
9	0215710	・O-RING		2					
11	0322602	・SPRING		2					
12	0654305	・SOLENOID		2					
15	0215310	・BOLT;SOCKET		4					
16	0654306	・PIN;SPRING		4					
24	0661801	・NAME-PLATE		1					
25	0654304	・SCREW		2					
30	0374707	・PLATE		1					

バルブ;ソレノイド
VALVE;SOLENOID

適用号機 100001-
Serial No.

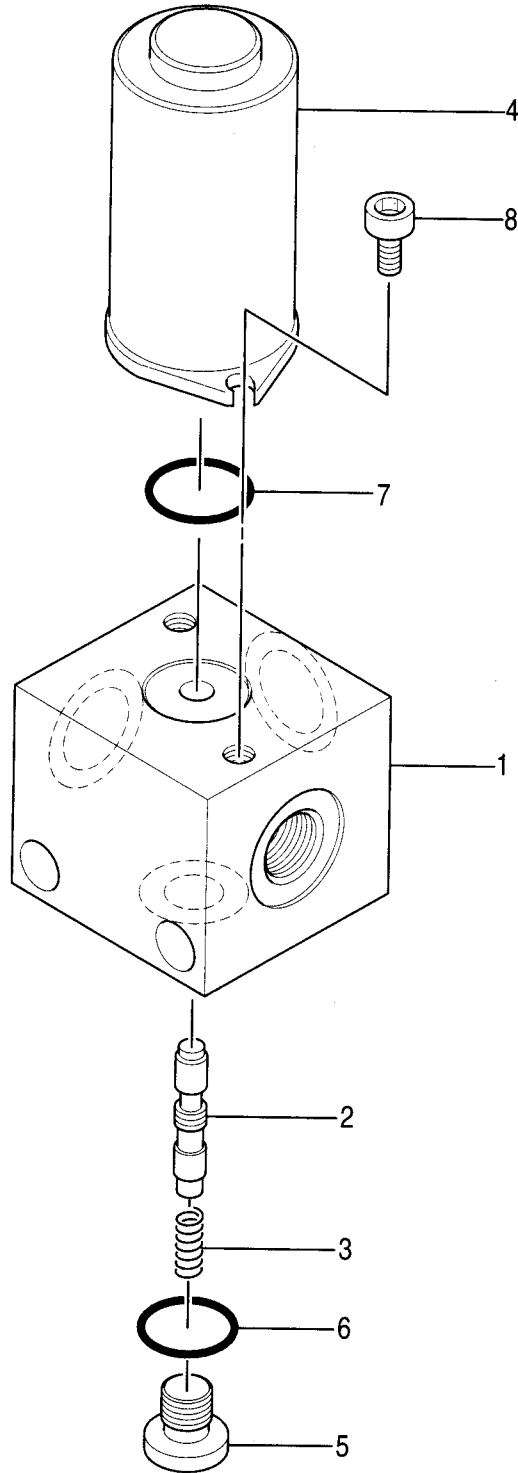

バルブ;ソレノイド
VALVE;SOLENOID

適用号機 100001-
Serial No.

符号 ITEM	部品番号 PART NO.	部品名 PART NAME	コード CODE	数量 Q'TY	サービス コード S.C	適用号機 SERIAL NO.	互換性 ICA	代替部品 REPLACEABLE PART	
								部品番号 PART NO.	数量 Q'TY
	4261289	VALVE;SOLENOID	0486300A	1					
1	+++++++	・BODY		1	D				
2	+++++++	・SPOOL		1	D				
3	0444301	・SPRING		1					
4	0444302	・SOLENOID		1					
5	0215220	・PLUG		1					
6	4506408	・O-RING		1					
7	0444303	・O-RING		1					
8	0444304	・BOLT;SOCKET		2					

バルブ:スローリターン
VALVE:SLOW-RETURN

適用号機 100001-
Serial No.

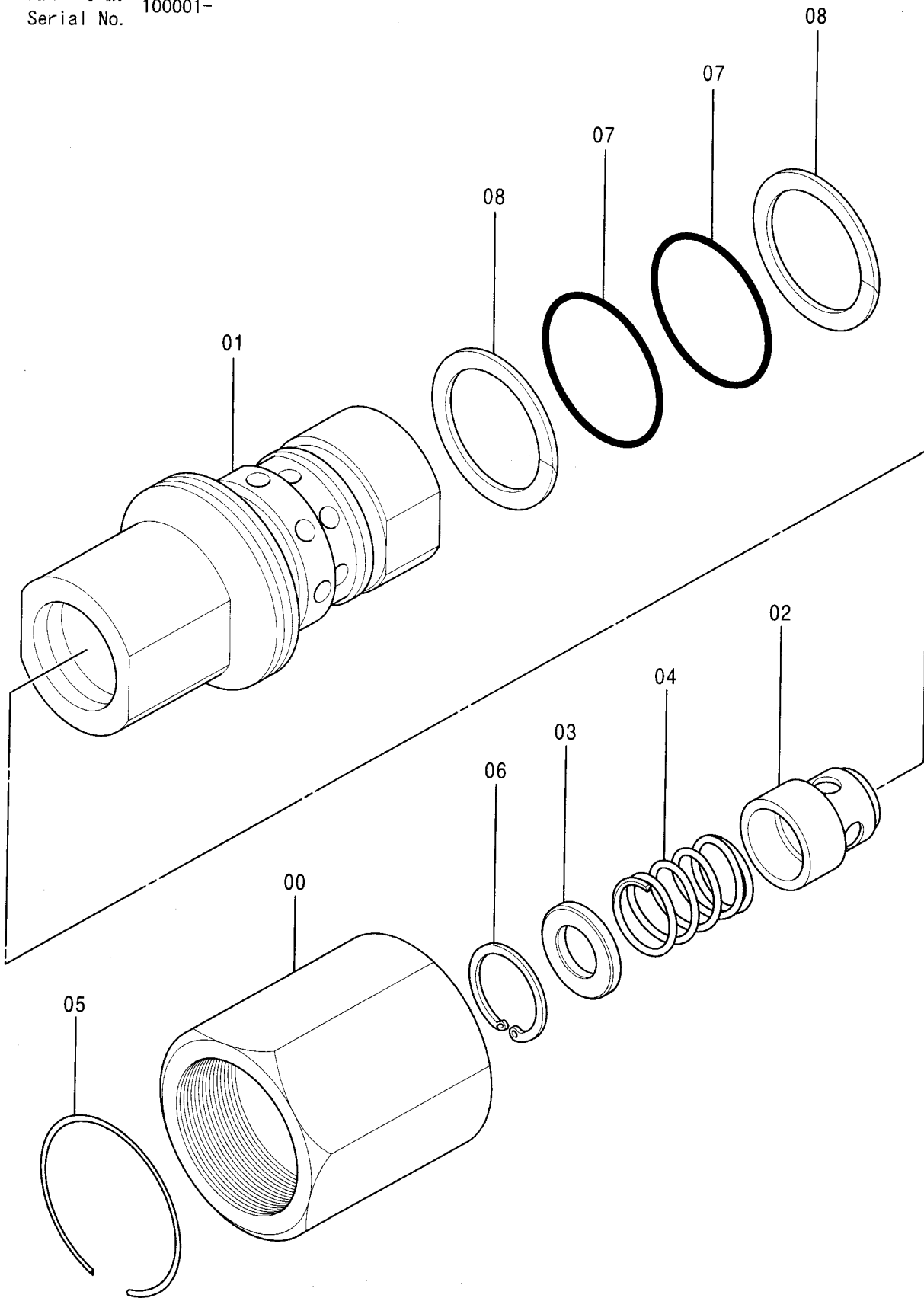

バルブ;スローリターン
VALVE;SLOW-RETURN

適用号機 100001-
Serial No.

符号 ITEM	部品番号 PART NO.	部品名 PART NAME	コード CODE	数量 Q'TY	サービス コード S.C	適用号機 SERIAL NO.	互換性 ICA	代替部品 REPLACEABLE PART	
								部品番号 PART NO.	数量 Q'TY
	9075046	VALVE;SLOW-RETURN	9075046B	1					
00	3012238	・BODY		1					
01	2024865	・CASING		1					
02	4077177	・PISTON		1					
03	4077179	・SEAT SPRING		1					
04	4077178	・SPRING		1					
05	4077180	・RING		1					
06	447068	・RING;RETAINING		1					
07	985096	・O-RING		2					
08	4079355	・RING;BACK-UP		2					

バルブ;スローリターン
VALVE;SLOW-RETURN

適用号機 100001-
Serial No.

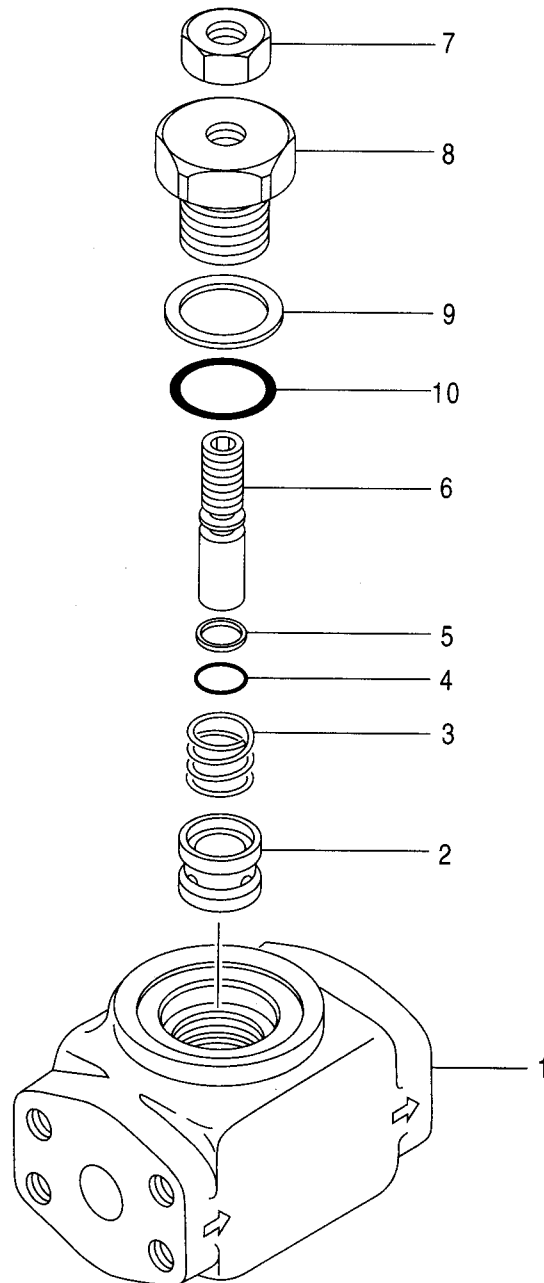

バルブ;スローリターン
VALVE;SLOW-RETURN

適用号機 100001-
Serial No.

符号 ITEM	部品番号 PART NO.	部 品 名 PART NAME	コード CODE	数量 Q' TY	サービス コード S. C	適用号機 SERIAL NO.	互 換 性 ICA	代 替 部 品 REPLACEABLE PART	
								部品番号 PART NO.	数量 Q' TY
	4372037	VALVE;SLOW-RETURN	0671400	1					
1	0671401	・HOUSING		1					
2	0671402	・POPPET		1					
3	0671403	・SPRING		1					
4	Z957366	・O-RING		1					
5	4092265	・RING;BACK-UP		1					
6	0671404	・PIN		1					
7	0671405	・NUT		1					
8	0671406	・CAP		1					
9	0212312	・RING;BACK-UP		1					
10	0212313	・O-RING		1					

バルブ;スローリターン
VALVE;SLOW-RETURN

適用号機 100001-
Serial No.

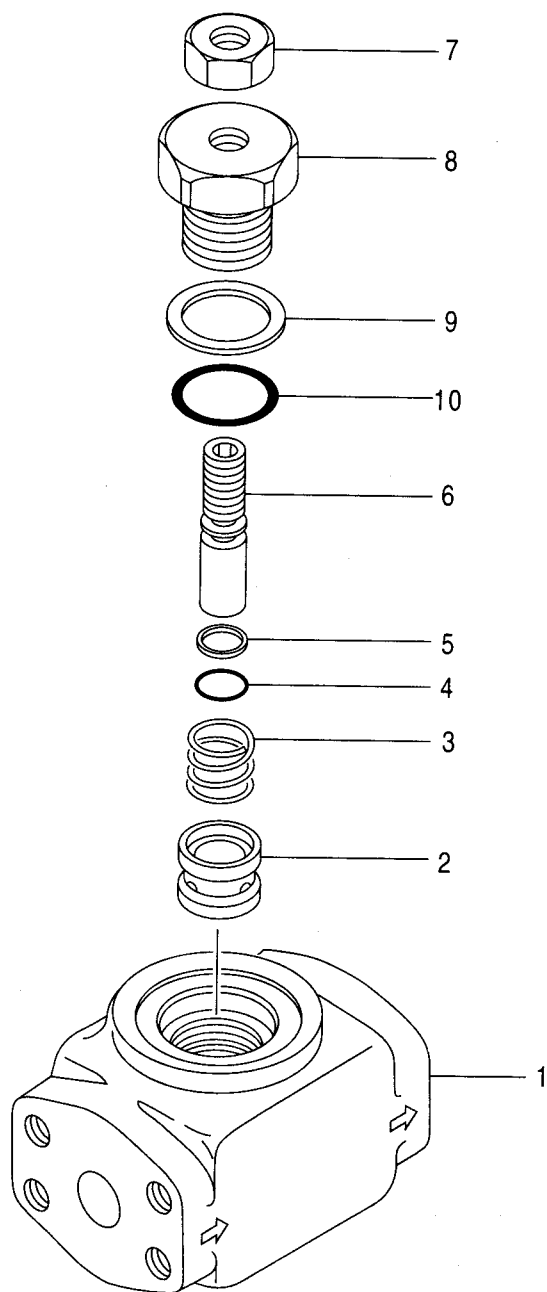

バルブ;スローリターン
VALVE;SLOW-RETURN

適用号機 100001-
Serial No.

符号 ITEM	部品番号 PART NO.	部 品 名 PART NAME	コード CODE	数量 Q' TY	サービス コード S. C	適用号機 SERIAL NO.	互 換 性 ICA	代 替 部 品 REPLACEABLE PART	
								部品番号 PART NO.	数量 Q' TY
	4330223	VALVE;SLOW-RETURN	4330223A	1					
1	0671401	・HOUSING		1					
2	0671402	・POPPET		1					
3	0671403	・SPRING		1					
4	Z957366	・O-RING		1					
5	4092265	・RING;BACK-UP		1					
6	0671404	・PIN		1					
7	0671405	・NUT		1					
8	0671406	・CAP		1					
9	0212312	・RING;BACK-UP		1					
10	0212313	・O-RING		1					

087

バルブ;シャトル <210, N, 240>
VALVE;SHUTTLE <210, N, 240>

適用号機 100001-
Serial No.

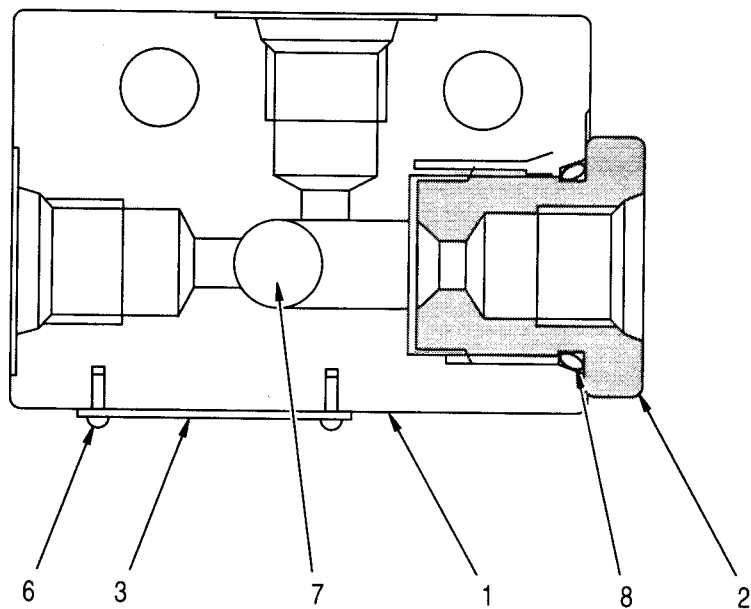

バルブ;シャトル <210, N, 240>
VALVE;SHUTTLE <210, N, 240>

適用号機 100001-
Serial No.

符号 ITEM	部品番号 PART NO.	部品名 PART NAME	コード CODE	数量 Q' TY	サービス コード S. C	適用号機 SERIAL NO.	互換性 ICA	代替部品 REPLACEABLE PART	
								部品番号 PART NO.	数量 Q' TY
	4203447	VALVE;SHUTTLE	0361000A	1					
1	0361001	・BODY		1					
2	0361002	・CAP;END		1					
3	++++++	・NAME-PLATE		1	D				
6	++++++	・SCREW;DRIVE		2	D				
7	0334605	・BALL;STEEL		1					
8	0229210	・O-RING		1					

バルブ;シャトル <210, N, 240>

VALVE;SHUTTLE <210, N, 240>

適用号機 100001-
Serial No.

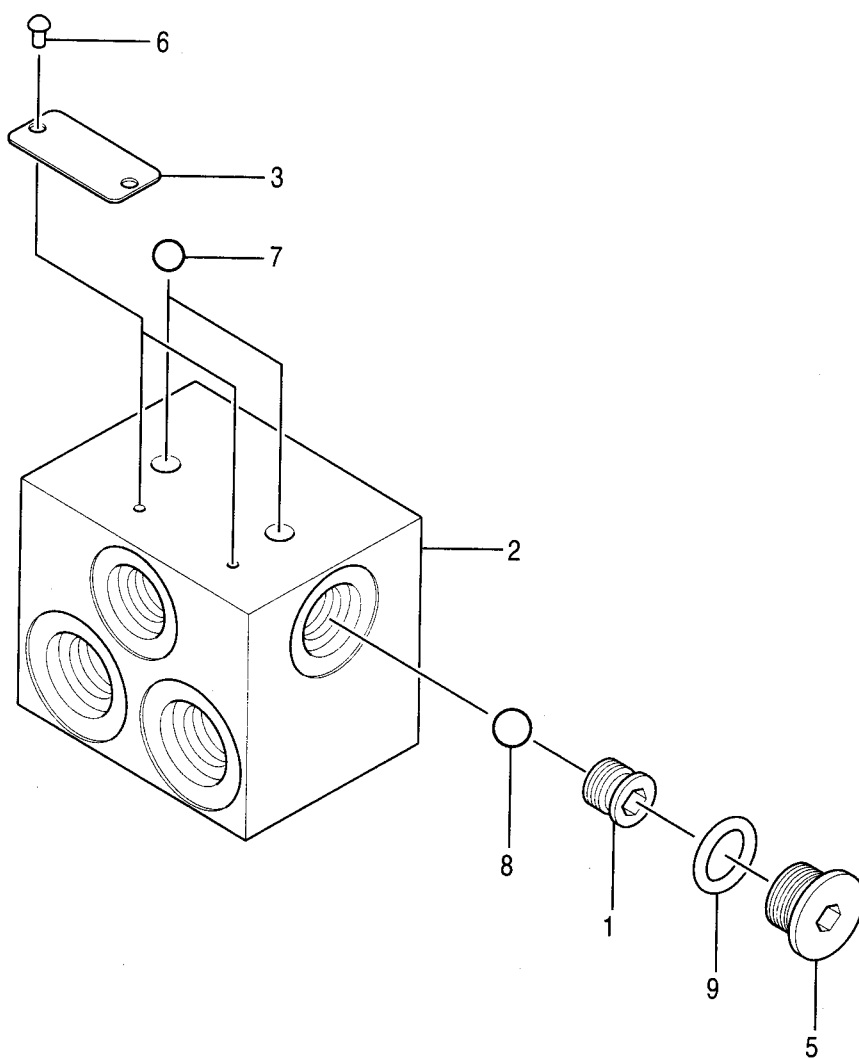

バルブ;シャトル <210, N, 240>
VALVE;SHUTTLE <210, N, 240>

適用号機 100001-
Serial No.

符号 ITEM	部品番号 PART NO.	部 品 名 PART NAME	コード CODE	数量 Q' TY	サービス コード S. C	適用号機 SERIAL NO.	互 換 性 ICA	代 替 部 品 REPLACEABLE PART	
								部品番号 PART NO.	数量 Q' TY
	4330230	VALVE;SHUTTLE	0871700	1					
1	0614101	・SEAT		1					
2	++++++	・BODY		1	D				
3	++++++	・NAME-PLATE		1	D				
5	0314205	・PLUG		1					
6	M492564	・SCREW;DRIVE		2					
7	++++++	・BALL;STEEL		2	D				
8	0253304	・BALL;STEEL		1					
9	957366	・O-RING		1					

バルブ;シャトル (1/5)
VALVE;SHUTTLE (1/5)

適用号機 100001-102689
Serial No.

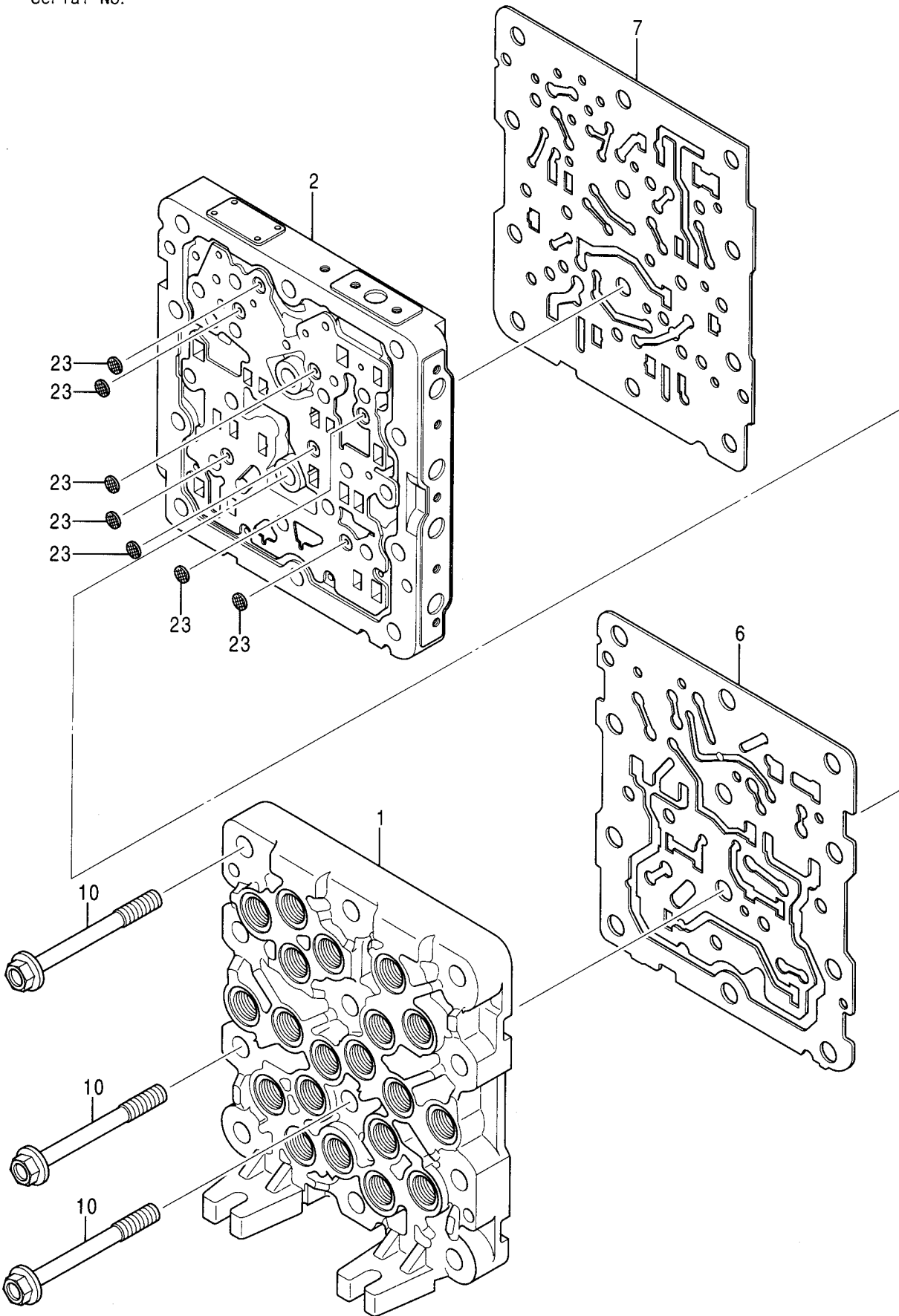

バルブ;シャトル (1/5)
VALVE;SHUTTLE (1/5)

適用号機 100001-102689
Serial No.

符号 ITEM	部品番号 PART NO.	部 品 名 PART NAME	コード CODE	数量 Q' TY	サービス コード S. C	適用号機 SERIAL NO.	互 換 性 I C A	代 替 部 品 REPLACEABLE PART	
								部品番号 PART NO.	数量 Q' TY
	4452626	VALVE;SHUTTLE (1/5)	0788700A1	1					
		コ/ 部品番号/ 構成部品ハ VALVE;SHUTTLE(1/5) カラ (5/5)ノ 部品ヲ 含ミヌ。 This PART NO. consists of all parts shown in VALVE;SHUTTLE(1/5) to (5/5).							
1	++++++	・BODY		1	D				
2	++++++	・BODY		1	D				
6	++++++	・GASKET		1	D				
7	++++++	・GASKET		1	D				
10	++++++	・BOLT		12	D				
23	++++++	・FILTER		7	D				

バルブ;シャトル (2/5)
VALVE;SHUTTLE (2/5)

適用号機 100001-102689
Serial No.

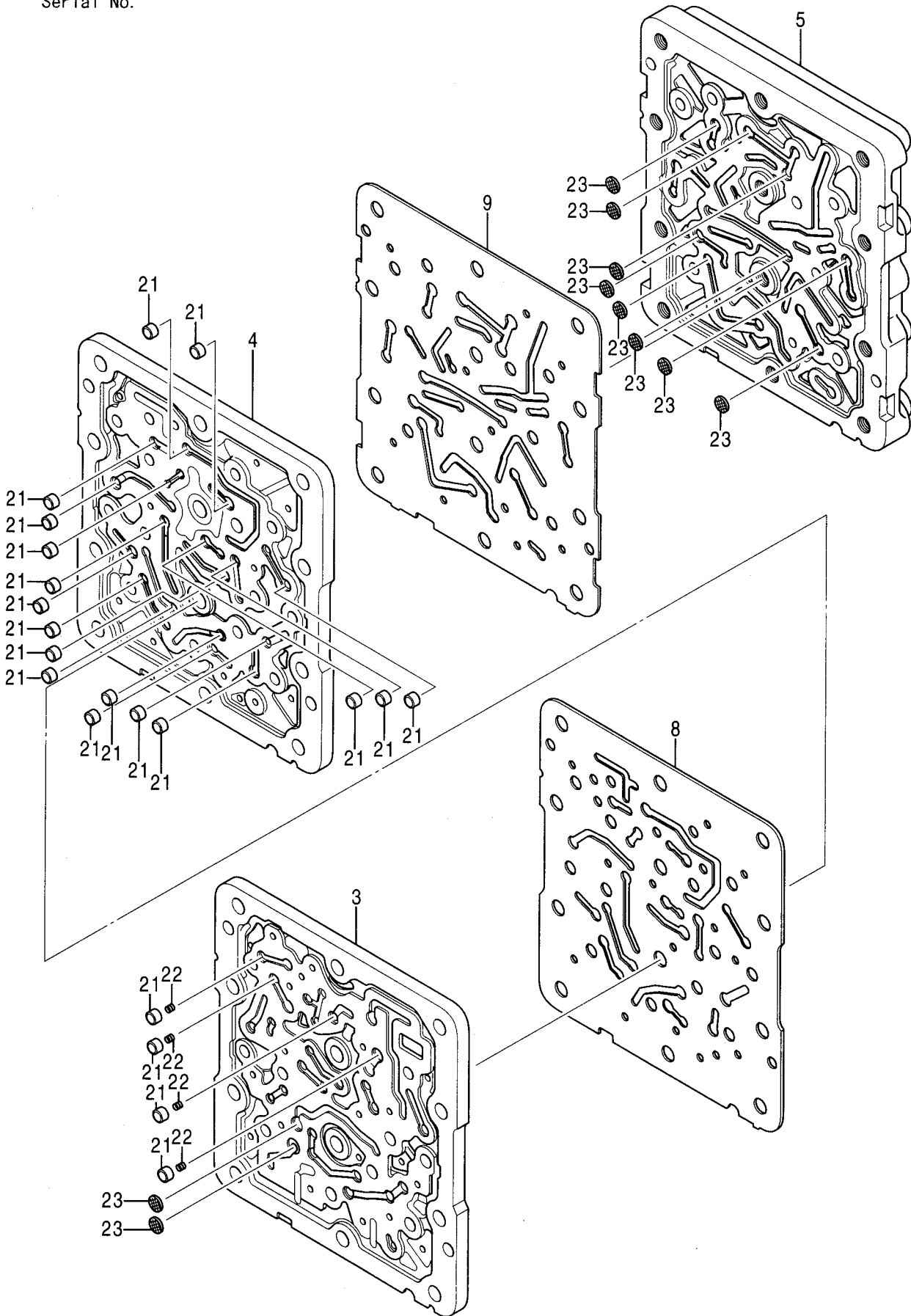

バルブ;シャトル (2/5)
VALVE;SHUTTLE (2/5)

適用号機 100001-102689
Serial No.

符号 ITEM	部品番号 PART NO.	部品名 PART NAME	コード CODE	数量 Q'TY	サービス コード S.C	適用号機 SERIAL NO.	互換性 ICA	代替部品 REPLACEABLE PART	
								部品番号 PART NO.	数量 Q'TY
	4452626	VALVE;SHUTTLE (2/5)	0788700A2	1					
		コ/ 部品番号/ 構成部品^ VALVE;SHUTTLE(1/5) から (5/5)ノ 部品ヲ 含ミヌ。 This PART NO. consists of all parts shown in VALVE;SHUTTLE(1/5) to (5/5).							
3	+++++	・BODY		1	D				
4	+++++	・BODY		1	D				
5	+++++	・BODY		1	D				
8	+++++	・GASKET		1	D				
9	+++++	・GASKET		1	D				
21	+++++	・SHUTTLE		21	D				
22	+++++	・SPRING		4	D				
23	+++++	・FILTER		10	D				

バルブ;シャトル (3/5)
VALVE;SHUTTLE (3/5)

適用号機 100001-102689
Serial No.

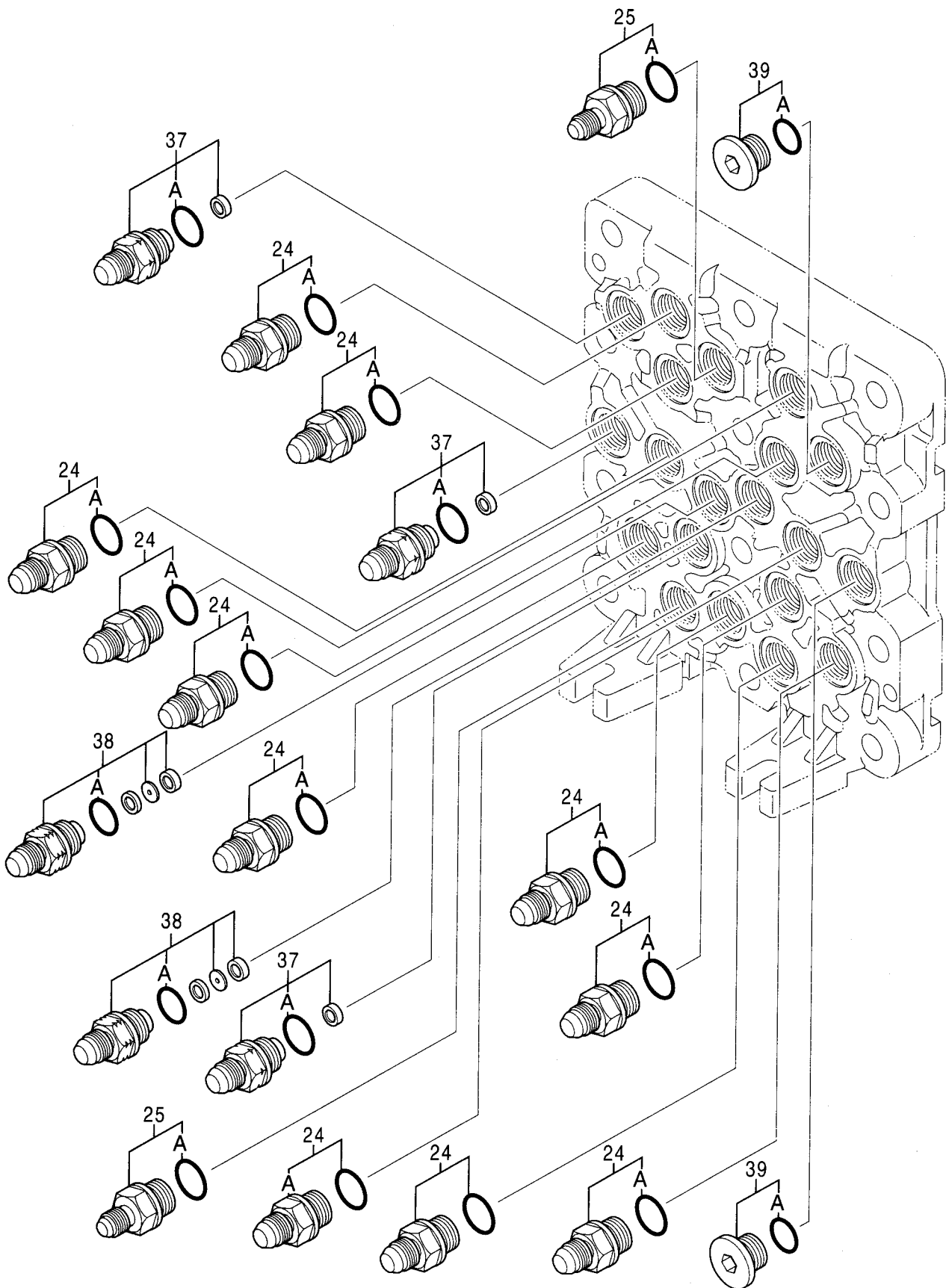

バルブ;シャトル (3/5)
VALVE;SHUTTLE (3/5)

適用号機 100001-102689
Serial No.

符号 ITEM	部品番号 PART NO.	部品名 PART NAME	コード CODE	数量 Q'TY	サービス コード S.C	適用号機 SERIAL NO.	互換 性 I.C.A	代替部品 REPLACEABLE PART	
								部品番号 PART NO.	数量 Q'TY
	4452626	VALVE;SHUTTLE (3/5)	0788700A3	1					
	コノ部品番号ノ構成部品ハ VALVE;SHUTTLE(1/5) カラ (5/5)ノ部品ヲ含ミヌ。 This PART NO. consists of all parts shown in VALVE;SHUTTLE(1/5) to (5/5).								
24	4451784	・ADAPTER;S		11					
24A	4509180	・・O-RING		1					
25	4451785	・ADAPTER;S		2					
25A	4509180	・・O-RING		1					
37	4451787	・ADAPTER;S		3					
37A	4509180	・・O-RING		1					
38	4451788	・ADAPTER;S		2					
38A	4509180	・・O-RING		1					
39	4451789	・PLUG		2					
39A	4509180	・・O-RING		1					

バルブ;シャトル (4/5)
VALVE;SHUTTLE (4/5)

適用号機 100001-102689
Serial No.

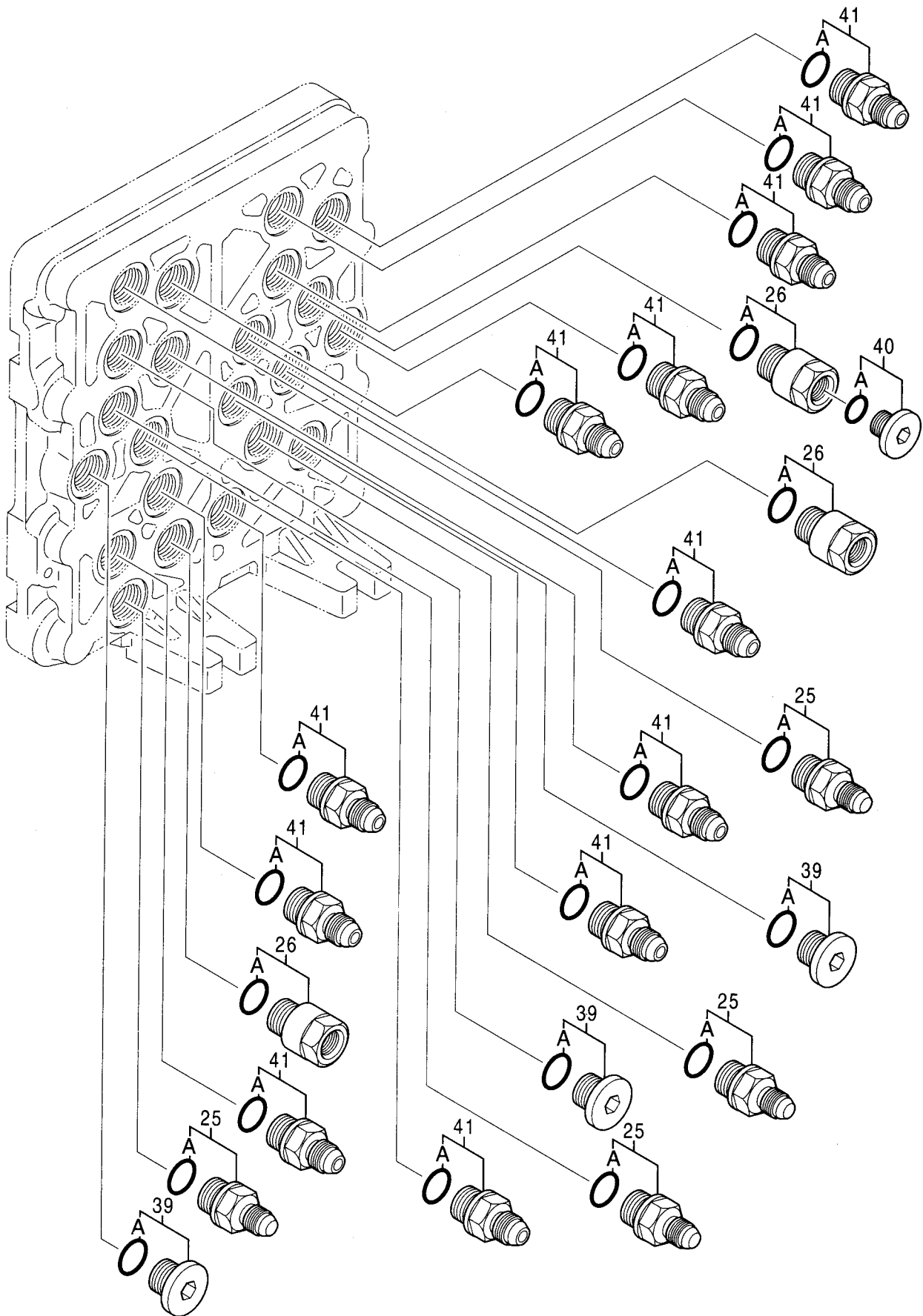

バルブ;シャトル (4/5)
VALVE;SHUTTLE (4/5)

適用号機 100001-102689
Serial No.

符号 ITEM	部品番号 PART NO.	部品名 PART NAME	コード CODE	数量 Q'TY	サービス コード S.C	適用号機 SERIAL NO.	互換性 ICA	代替部品 REPLACEABLE PART	
								部品番号 PART NO.	数量 Q'TY
	4452626	VALVE;SHUTTLE (4/5)	0788700A4	1					
	コ/ 部品番号/ 構成部品ハ VALVE;SHUTTLE(1/5) から (5/5)ノ 部品ヲ 含ミヌ。 This PART NO. consists of all parts shown in VALVE;SHUTTLE(1/5) to (5/5).								
25	4451785	・ADAPTER;S		4					
25A	4509180	・・O-RING		1					
26	4451786	・REDUCER;S		3					
26A	4509180	・・O-RING		1					
39	4451789	・PLUG		3					
39A	4509180	・・O-RING		1					
40	4451790	・PLUG		1					
40A	957366	・・O-RING		1					
41	4451797	・ADAPTER;S		12					
41A	4509180	・・O-RING		1					

バルブ:シャトル (5/5)
VALVE:SHUTTLE (5/5)

適用号機 100001-102689
Serial No.

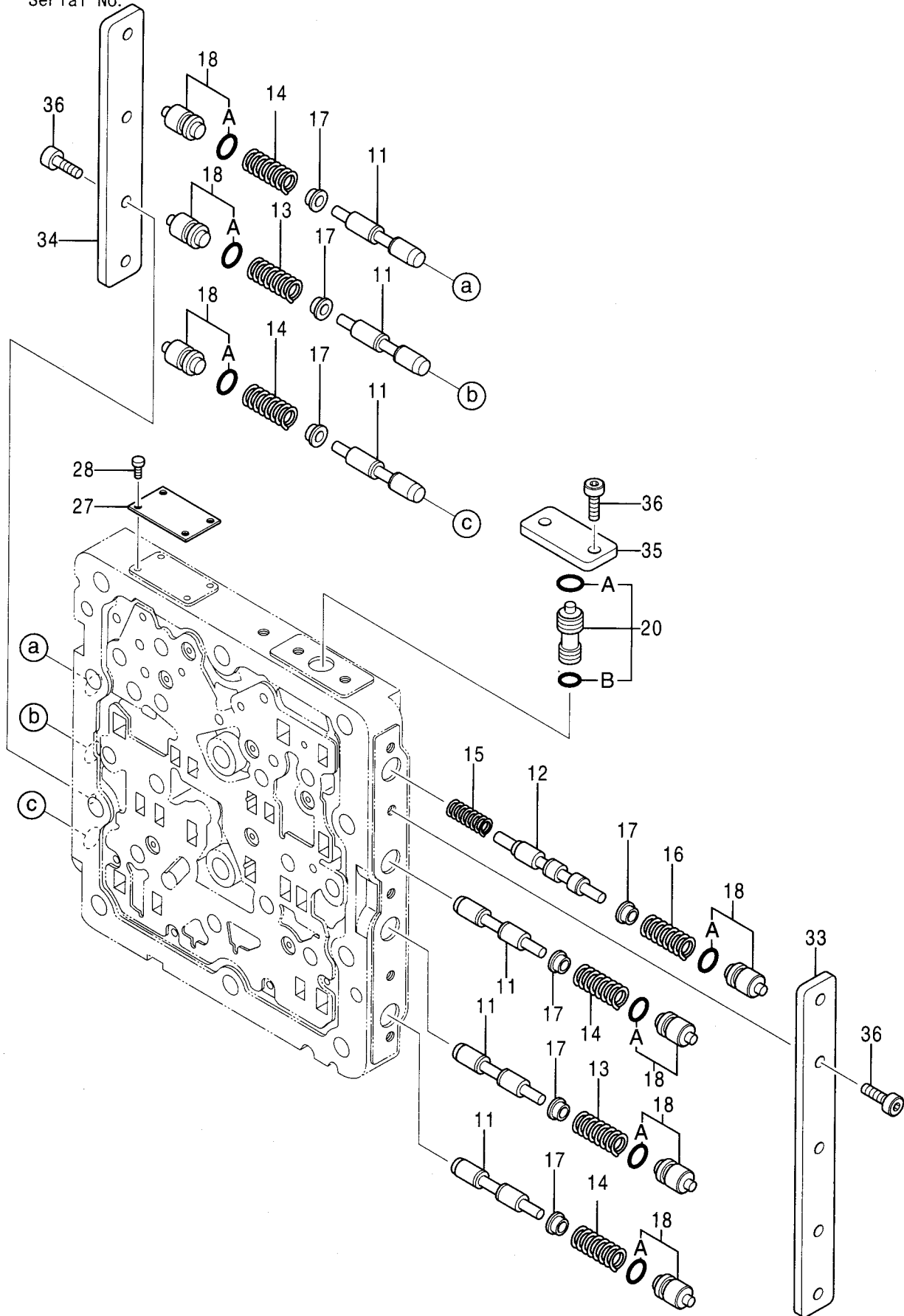

バルブ;シャトル (5/5)
VALVE;SHUTTLE (5/5)

適用号機 100001-102689
Serial No.

符号 ITEM	部品番号 PART NO.	部品名 PART NAME	コード CODE	数量 Q' TY	サービス コード S. C	適用号機 SERIAL NO.	互換性 I CA	代替部品 REPLACEABLE PART	
								部品番号 PART NO.	数量 Q' TY
	4452626	VALVE;SHUTTLE (5/5)	0788700A5	1					
	コノ 部品番号ノ 構成部品ハ VALVE;SHUTTLE(1/5) カラ (5/5)ノ 部品ヲ 含ミマス。 This PART NO. consists of all parts shown in VALVE;SHUTTLE(1/5) to (5/5).								
11	4453819	・SPOOL		6					
12	4453820	・SPOOL		1					
13	0788703	・SPRING		2					
14	0788704	・SPRING		4					
15	0788705	・SPRING		1					
16	0788706	・SPRING		1					
17	0788707	・SEAT;SPRING		7					
18	4452647	・PLUG		7					
18A	4140436	・・O-RING		1					
20	4452648	・VALVE;SLEEVE		1					
20A	4140436	・・O-RING		1					
20B	992526	・・O-RING		1					
27	+++++++	・NAME-PLATE		1	D				
28	+++++++	・SCREW;DRIVE		4	D				
33	0788710	・PLATE		1					
34	0788711	・PLATE		1					
35	0788712	・PLATE		1					
36	0788713	・BOLT;SOCKET		11					

バルブ;シャトル (1/5)

VALVE;SHUTTLE (1/5)

適用号機 102690-104678
 Serial No.

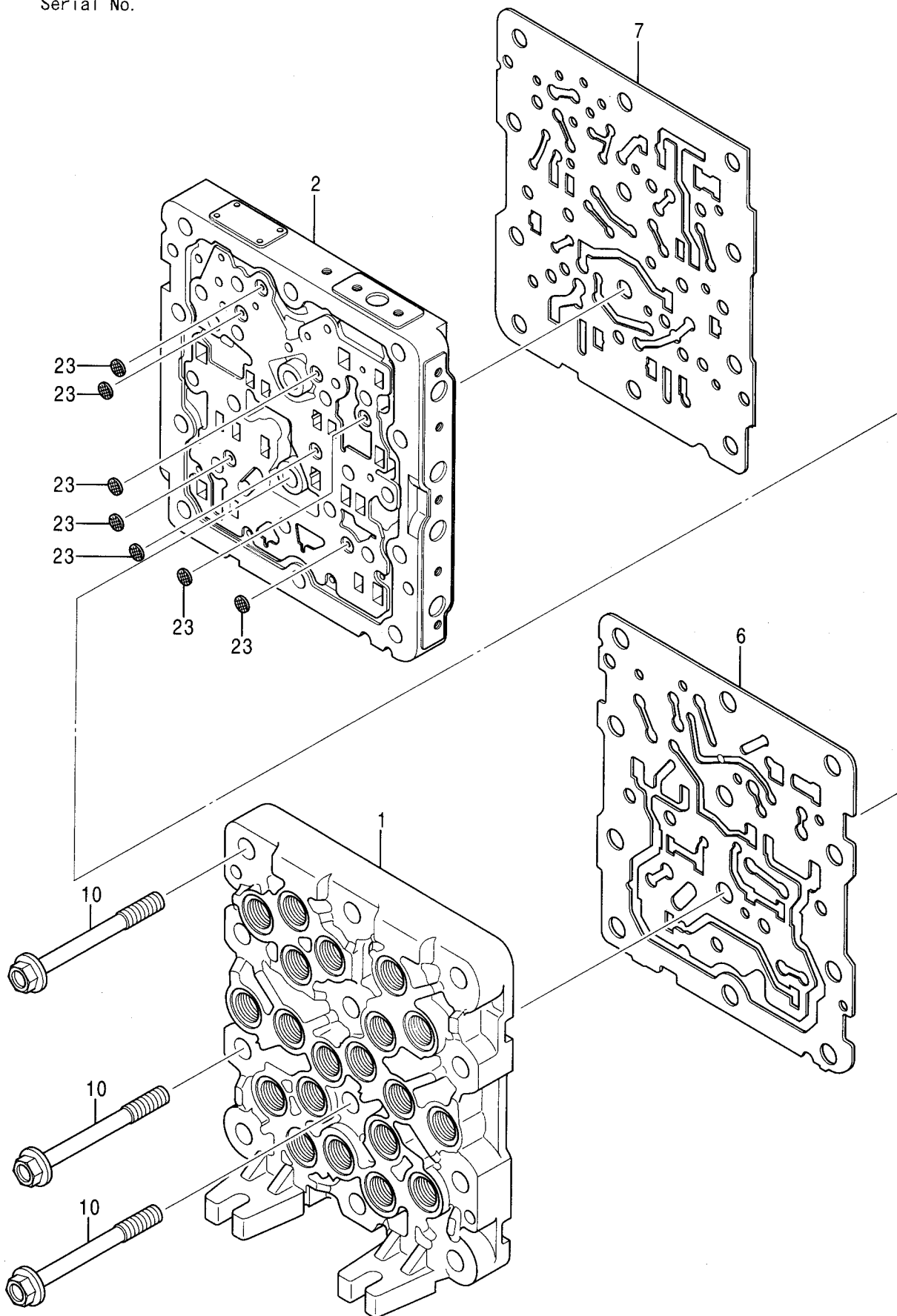

バルブ;シャトル (1/5)
VALVE;SHUTTLE (1/5)

適用号機 102690-104678
Serial No.

符号 ITEM	部品番号 PART NO.	部品名 PART NAME	コード CODE	数量 Q'TY	サービス コード S.C	適用号機 SERIAL NO.	互換性 ICA	代替部品 REPLACEABLE PART	
								部品番号 PART NO.	数量 Q'TY
	4468337	VALVE;SHUTTLE (1/5)	0826700A1	1					
	コ/ 部品番号/ 構成部品ハ VALVE;SHUTTLE(1/5) カラ (5/5) ノ 部品ヲ 含ミス。 This PART NO. consists of all parts shown in VALVE;SHUTTLE(1/5) to (5/5).								
1	+++++	・BODY		1	D				
2	+++++	・BODY		1	D				
6	+++++	・GASKET		1	D				
7	+++++	・GASKET		1	D				
10	+++++	・BOLT		12	D				
23	+++++	・FILTER		7	D				

バルブ;シャトル (2/5)
VALVE;SHUTTLE (2/5)

適用号機 102690-104678
Serial No.

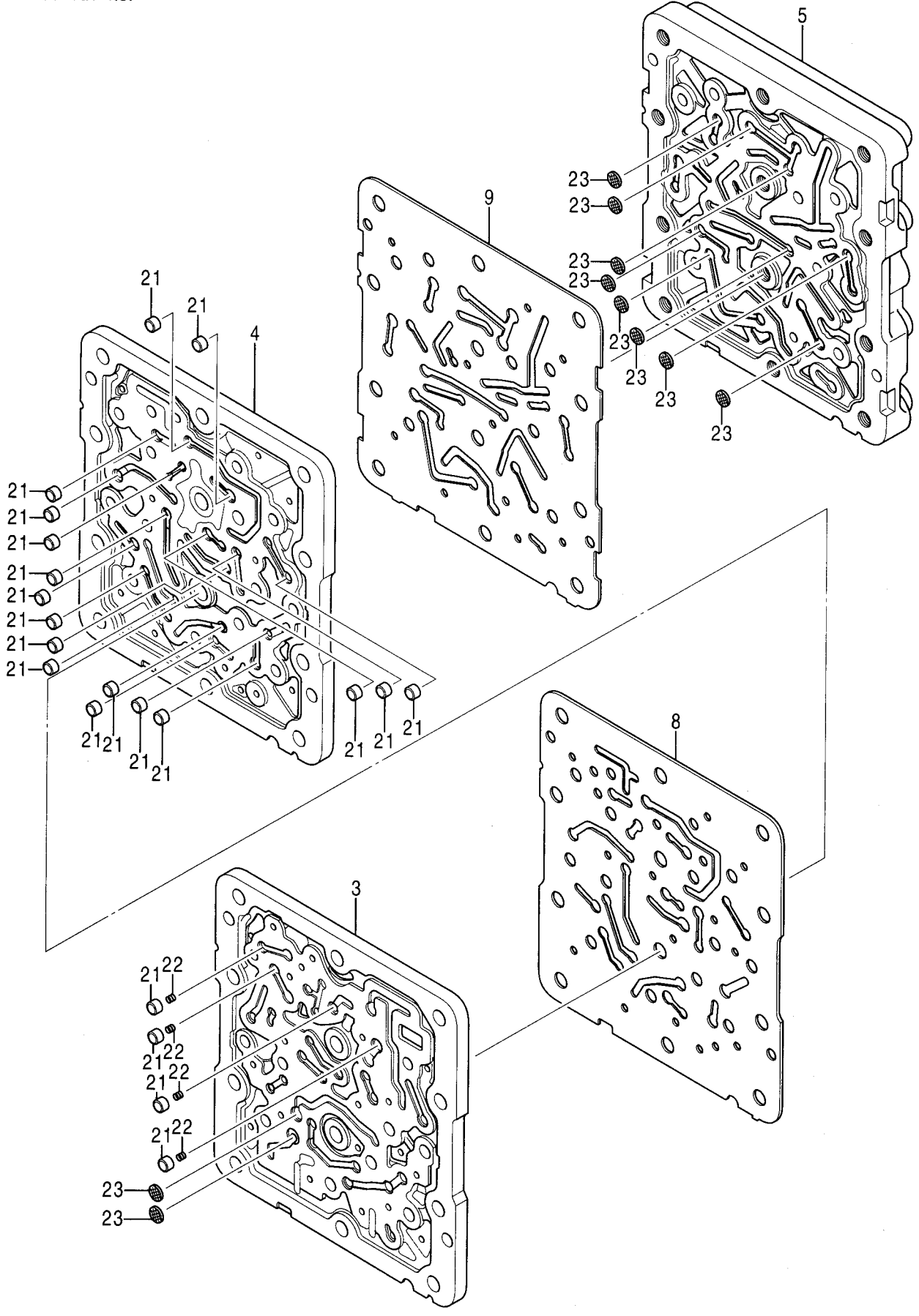

バルブ;シャトル (2/5)
VALVE;SHUTTLE (2/5)

適用号機 102690-104678
Serial No.

符号 ITEM	部品番号 PART NO.	部 品 名 PART NAME	コード CODE	数量 Q' TY	サービス コード S. C	適用号機 SERIAL NO.	互 換 性 I C A	代 替 部 品 REPLACEABLE PART	
								部品番号 PART NO.	数量 Q' TY
	4468337	VALVE;SHUTTLE (2/5)	0826700A2	1					
		コノ 部品番号ノ 構成部品ハ VALVE;SHUTTLE(1/5) カラ (5/5)ノ 部品ヲ 含ミマス。 This PART NO. consists of all parts shown in VALVE;SHUTTLE(1/5) to (5/5).							
3	+++++++	・BODY		1	D				
4	+++++++	・BODY		1	D				
5	+++++++	・BODY		1	D				
8	+++++++	・GASKET		1	D				
9	+++++++	・GASKET		1	D				
21	+++++++	・SHUTTLE		21	D				
22	+++++++	・SPRING		4	D				
23	+++++++	・FILTER		10	D				

バルブ;シャトル (3/5)
VALVE;SHUTTLE (3/5)

適用号機 102690-104678
Serial No.

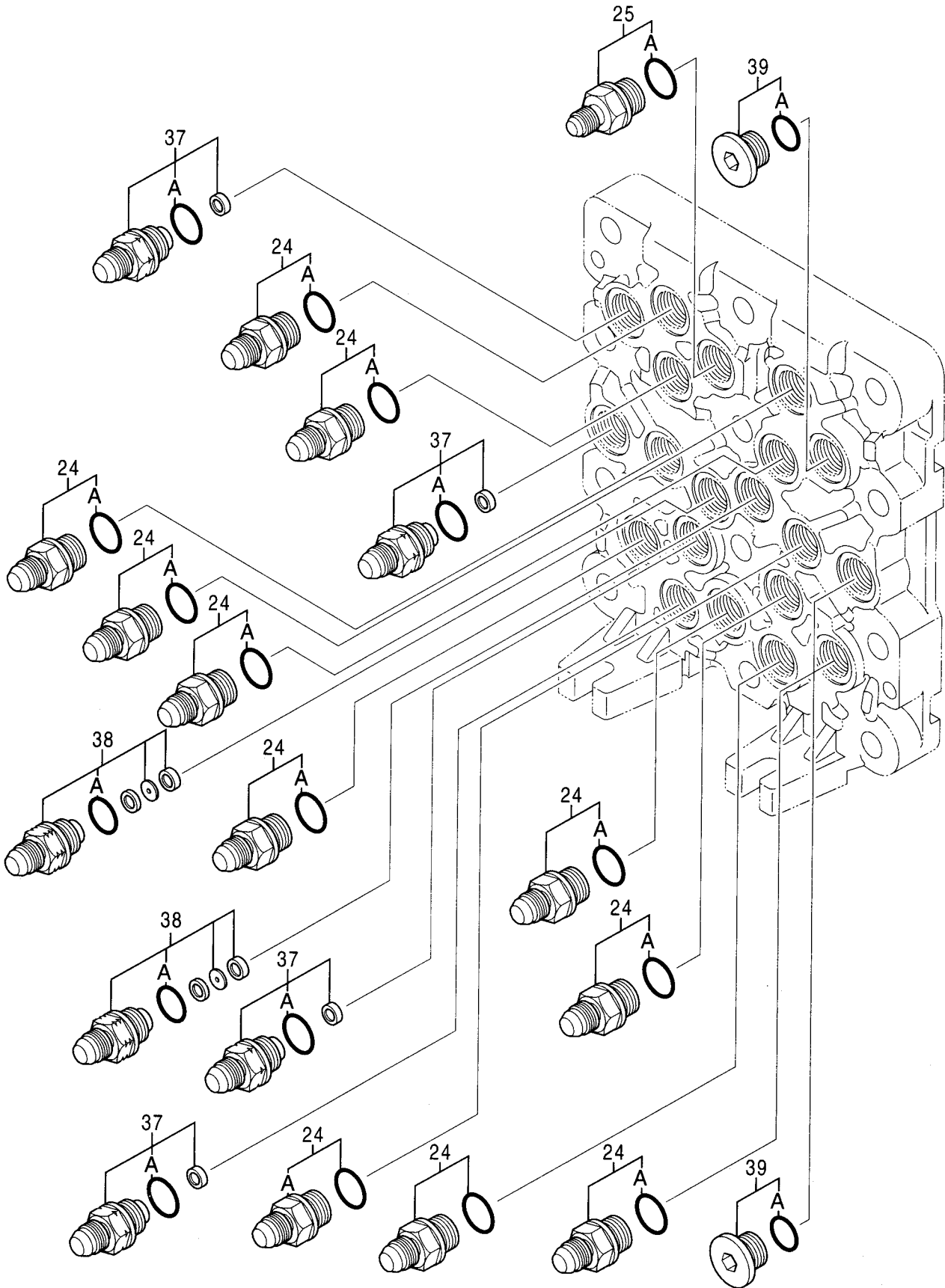

バルブ;シャトル (3/5)
VALVE;SHUTTLE (3/5)

適用号機 102690-104678
Serial No.

符号 ITEM	部品番号 PART NO.	部品名 PART NAME	コード CODE	数量 Q'TY	サービス コード S.C	適用号機 SERIAL NO.	互換性 ICA	代替部品 REPLACEABLE PART	
								部品番号 PART NO.	数量 Q'TY
	4468337	VALVE;SHUTTLE (3/5)	0826700A3	1					
	コ/ 部品番号/ 構成部品^ VALVE;SHUTTLE(1/5) か (5/5) / 部品ヲ 含ミヌ。 This PART NO. consists of all parts shown in VALVE;SHUTTLE(1/5) to (5/5).								
24	4451784	・ADAPTER;S		11					
24A	4509180	・・O-RING		1					
25	4451785	・ADAPTER;S		1					
25A	4509180	・・O-RING		1					
37	4451787	・ADAPTER;S		4					
37A	4509180	・・O-RING		1					
38	4451788	・ADAPTER;S		2		-D01/11	P	4482233	2
38A	4509180	・・O-RING		1		-D01/11	P	4482233	2
38	4482233	・ADAPTER;S		2		D01/12-			
38A	4509180	・・O-RING		1		D01/12-			
39	4451789	・PLUG		2					
39A	4509180	・・O-RING		1					

バルブ;シャトル (4/5)
VALVE;SHUTTLE (4/5)

適用号機 102690-104678
Serial No.

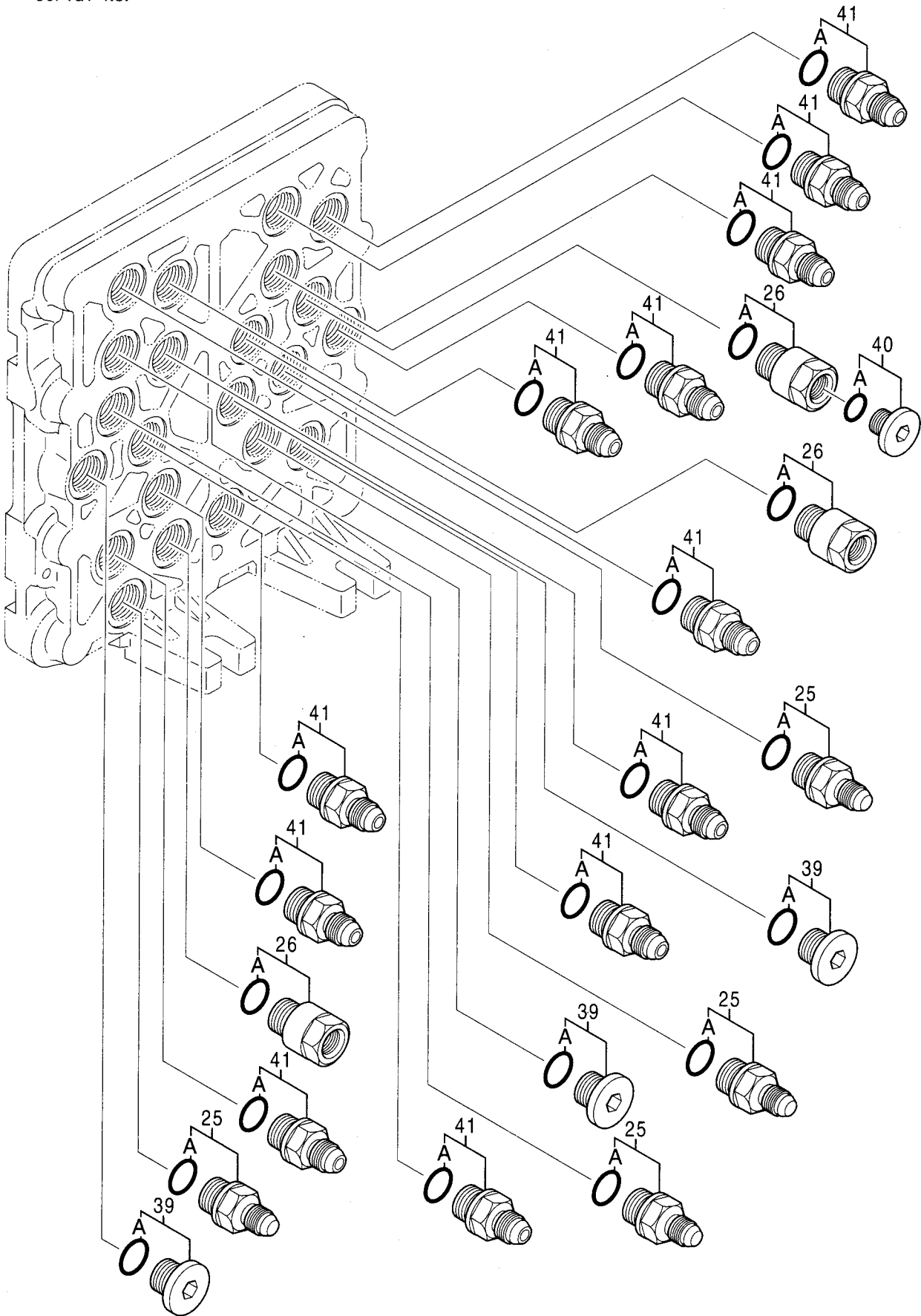

バルブ;シャトル (4/5)
VALVE;SHUTTLE (4/5)

適用号機 102690-104678
Serial No.

符号 ITEM	部品番号 PART NO.	部 品 名 PART NAME	コード CODE	数量 Q' TY	サービス コード S. C	適用号機 SERIAL NO.	互 換 性 I C A	代 替 部 品 REPLACEABLE PART	
								部品番号 PART NO.	数量 Q' TY
	4468337	VALVE;SHUTTLE (4/5)	0826700A4	1					
	コ/ 部品番号/ 構成部品^ VALVE;SHUTTLE(1/5) か (5/5) / 部品を 含みます。 This PART NO. consists of all parts shown in VALVE;SHUTTLE(1/5) to (5/5).								
25	4451785	・ADAPTER:S		4					
25A	4509180	・・O-RING		1					
26	4451786	・REDUCER:S		3					
26A	4509180	・・O-RING		1					
39	4451789	・PLUG		3					
39A	4509180	・・O-RING		1					
40	4451790	・PLUG		1					
40A	957366	・・O-RING		1					
41	4451797	・ADAPTER:S		12					
41A	4509180	・・O-RING		1					

バルブ;シャトル (5/5)
VALVE;SHUTTLE (5/5)

適用号機 102690-104678
Serial No.

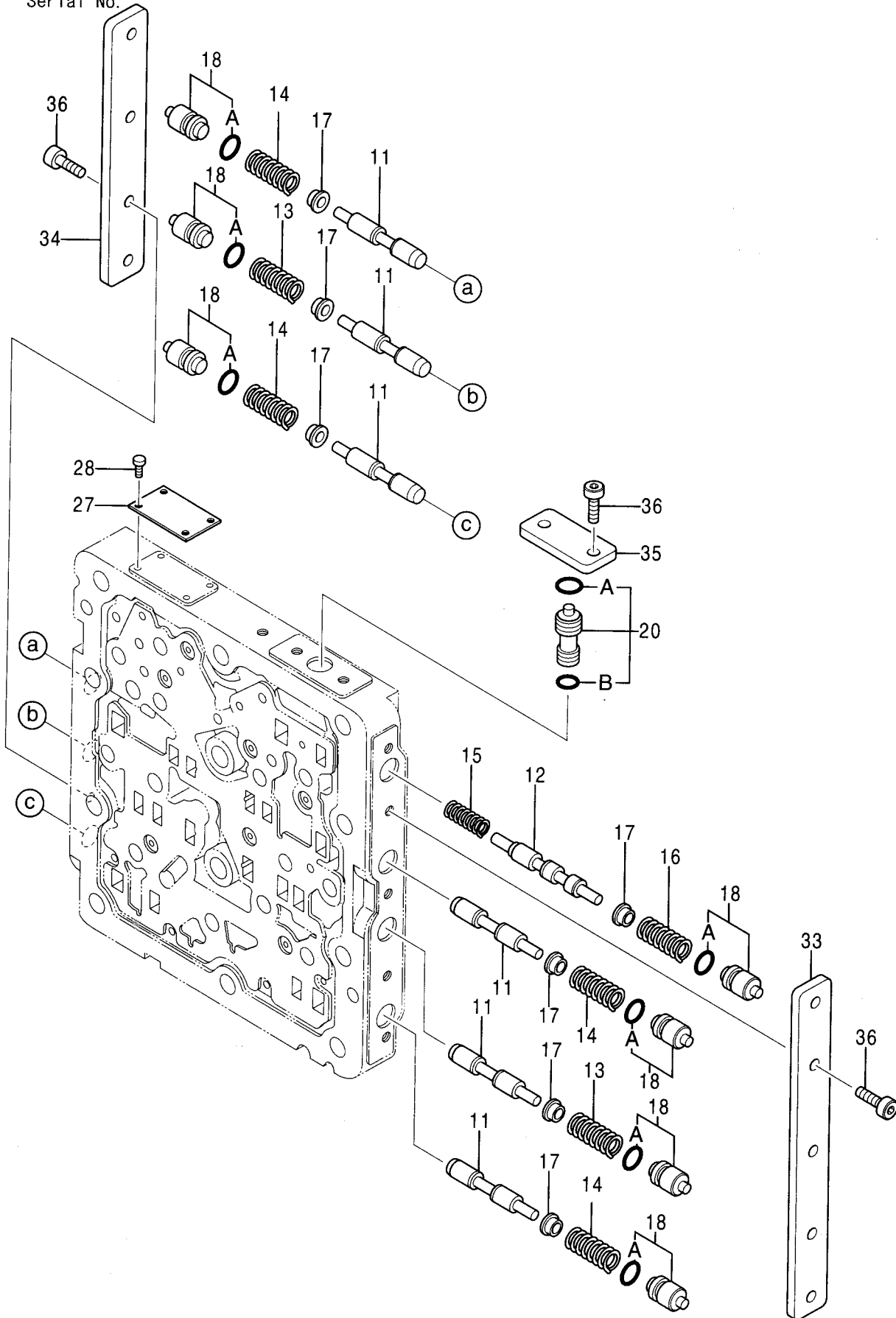

バルブ;シャトル (5/5)
VALVE;SHUTTLE (5/5)

適用号機 102690-104678
Serial No.

符号 ITEM	部品番号 PART NO.	部品名 PART NAME	コード CODE	数量 Q'TY	サービス コード S. C	適用号機 SERIAL NO.	互換性 I CA	代替部品 REPLACEABLE PART	
								部品番号 PART NO.	数量 Q'TY
	4468337	VALVE;SHUTTLE (5/5)	0826700A5	1					
	コ/ 部品番号/ 構成部品^ VALVE;SHUTTLE(1/5) か (5/5) / 部品ヲ 含ミス。 This PART NO. consists of all parts shown in VALVE;SHUTTLE(1/5) to (5/5).								
11	4453819	・SPOOL		6					
12	4453820	・SPOOL		1					
13	0788703	・SPRING		2					
14	0788704	・SPRING		4					
15	0788705	・SPRING		1					
16	0788706	・SPRING		1					
17	0788707	・SEAT;SPRING		7					
18	4452647	・PLUG		7					
18A	4140436	・・O-RING		1					
20	4452648	・VALVE;SLEEVE		1					
20A	4140436	・・O-RING		1					
20B	992526	・・O-RING		1					
27	++++++	・NAME-PLATE		1	D				
28	++++++	・SCREW;DRIVE		4	D				
33	0788710	・PLATE		1					
34	0788711	・PLATE		1					
35	0788712	・PLATE		1					
36	0788713	・BOLT;SOCKET		11					

バルブ;シャトル (1/5)
VALVE;SHUTTLE (1/5)

適用号機 104679-
Serial No.

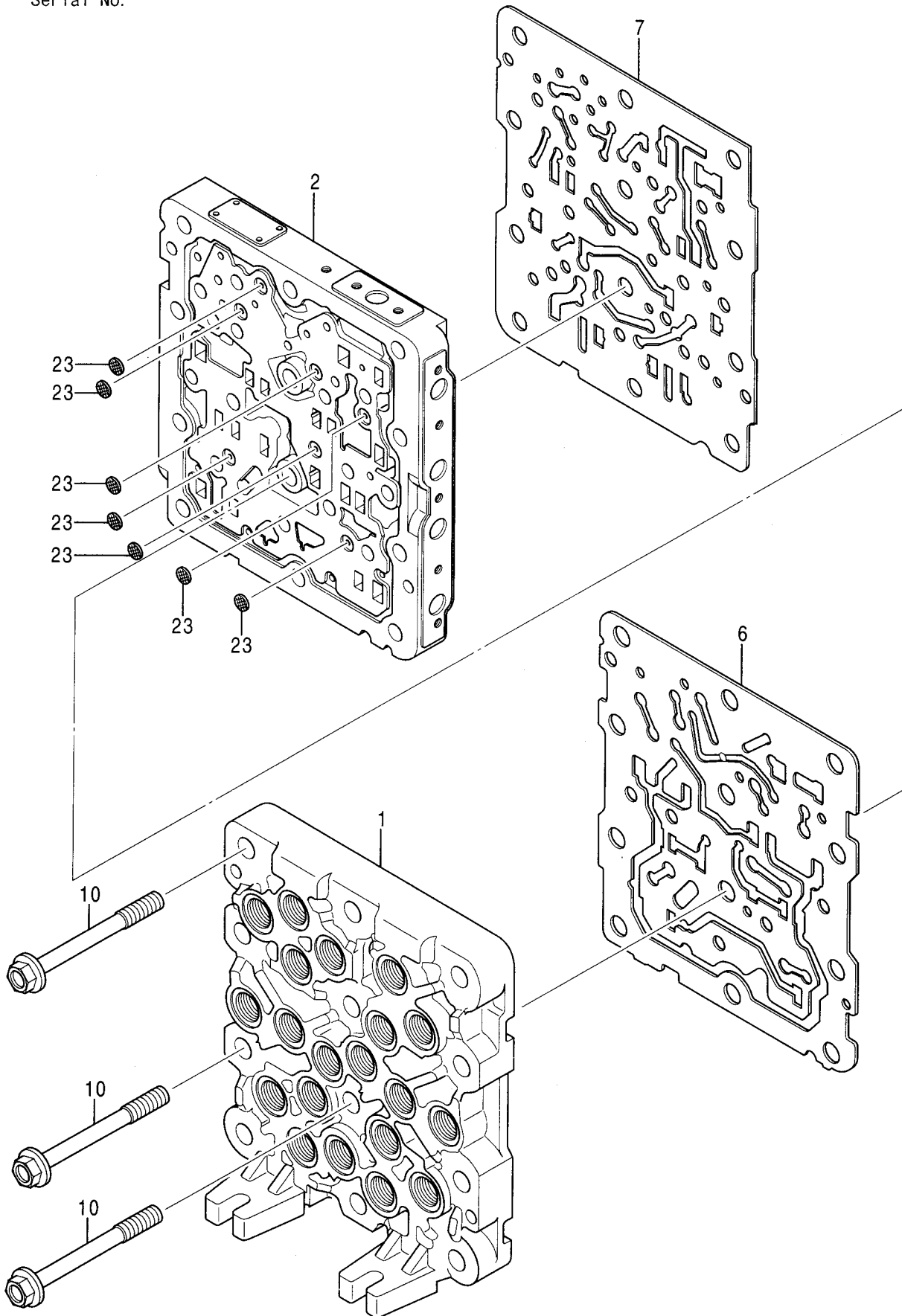

バルブ;シャトル (1/5)
VALVE;SHUTTLE (1/5)

適用号機 104679-
Serial No.

符号 ITEM	部品番号 PART NO.	部品名 PART NAME	コード CODE	数量 Q'TY	サービス コード S.C	適用号機 SERIAL NO.	互換性 ICA	代替部品 REPLACEABLE PART	
								部品番号 PART NO.	数量 Q'TY
	4486321	VALVE;SHUTTLE (1/5)	0872200A1	1					
		コノ 部品番号ノ 構成部品ハ VALVE;SHUTTLE(1/5) カラ (5/5)ノ 部品ヲ 含ミマス。 This PART NO. consists of all parts shown in VALVE;SHUTTLE(1/5) to (5/5).							
1	+++++++	・BODY		1	D				
2	+++++++	・BODY		1	D				
6	+++++++	・GASKET		1	D				
7	+++++++	・GASKET		1	D				
10	+++++++	・BOLT		12	D				
23	+++++++	・FILTER		7	D				

バルブ;シャトル (2/5)
VALVE;SHUTTLE (2/5)

適用号機 104679-
Serial No.

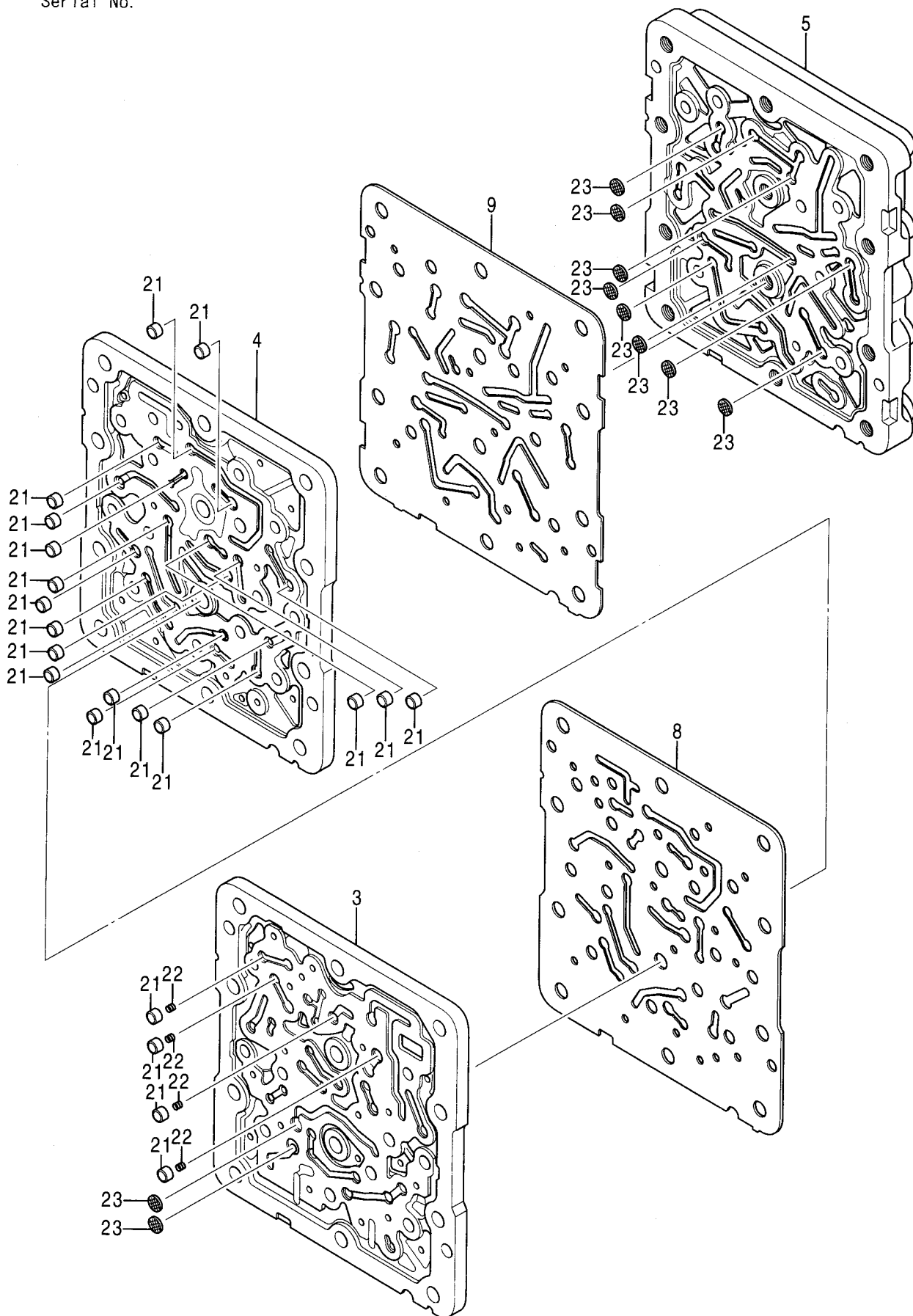

バルブ;シャトル (2/5)
VALVE;SHUTTLE (2/5)

適用号機 104679-
Serial No.

符号 ITEM	部品番号 PART NO.	部品名 PART NAME	コード CODE	数量 Q'TY	サービス コード S.C	適用号機 SERIAL NO.	互換性 ICA	代替部品 REPLACEABLE PART	
								部品番号 PART NO.	数量 Q'TY
	4486321	VALVE;SHUTTLE (2/5)	0872200A2	1					
	コノ 部品番号ノ 構成部品ハ VALVE;SHUTTLE(1/5) カラ (5/5)ノ 部品ヲ 含ミマス。 This PART NO. consists of all parts shown in VALVE;SHUTTLE(1/5) to (5/5).								
3	+++++	・BODY		1	D				
4	+++++	・BODY		1	D				
5	+++++	・BODY		1	D				
8	+++++	・GASKET		1	D				
9	+++++	・GASKET		1	D				
21	+++++	・SHUTTLE		21	D				
22	+++++	・SPRING		4	D				
23	+++++	・FILTER		10	D				

バルブ;シャトル (3/5)
VALVE;SHUTTLE (3/5)

適用号機 104679-
Serial No.

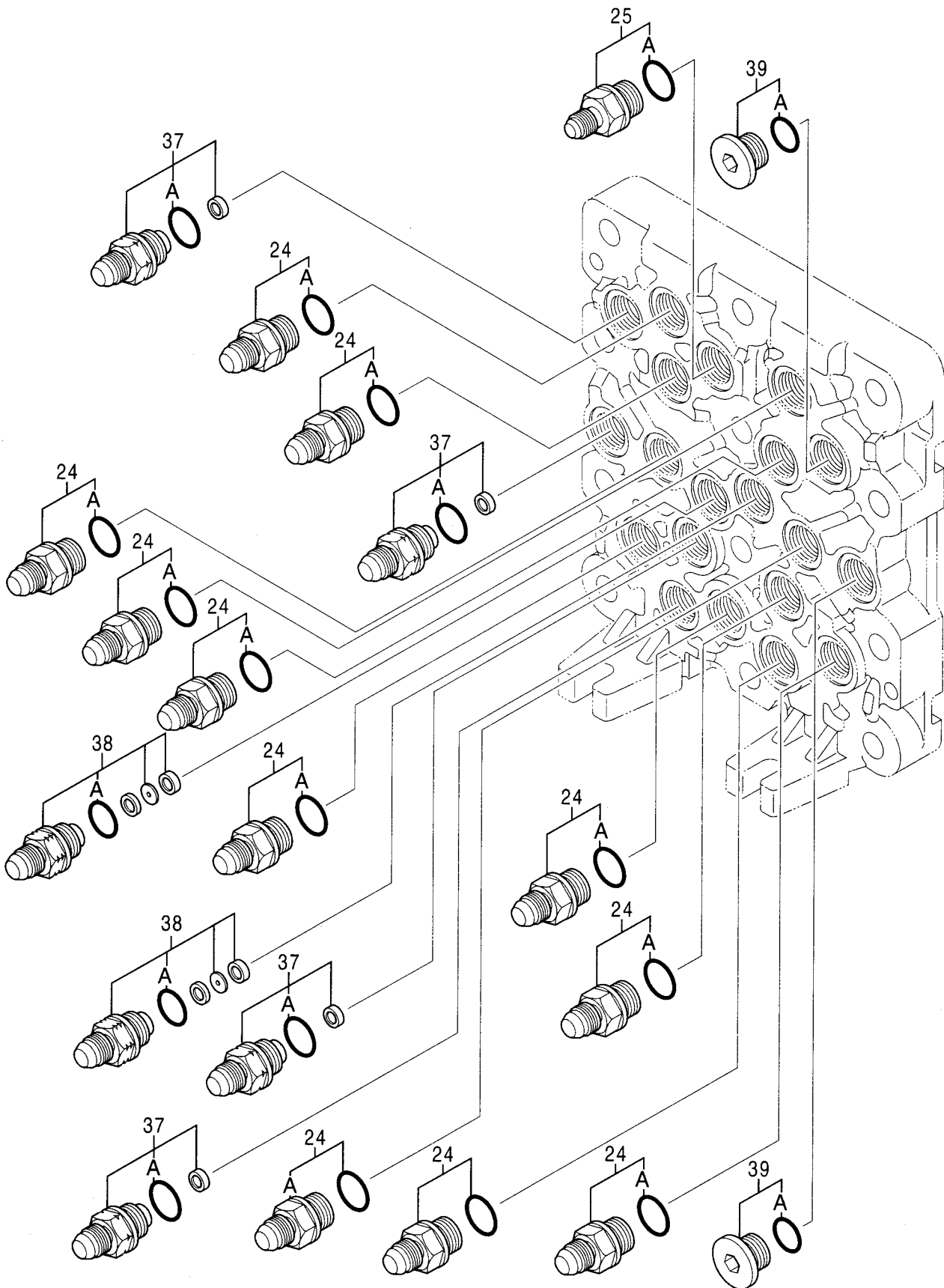

バルブ;シャトル (3/5)
VALVE;SHUTTLE (3/5)

適用号機 104679-
Serial No.

符号 ITEM	部品番号 PART NO.	部 品 名 PART NAME	コード CODE	数量 Q' TY	サービス コード S. C	適用号機 SERIAL NO.	互 換 性 I C A	代 替 部 品 REPLACEABLE PART	
								部品番号 PART NO.	数量 Q' TY
	4486321	VALVE;SHUTTLE (3/5)	0872200A3	1					
	コ/ 部品番号/ 構成部品^ VALVE;SHUTTLE(1/5) か (5/5) / 部品ヲ 含ミス。 This PART NO. consists of all parts shown in VALVE;SHUTTLE(1/5) to (5/5).								
24	4451784	・ADAPTER:S		11					
24A	4509180	・・O-RING		1					
25	4451785	・ADAPTER:S		1					
25A	4509180	・・O-RING		1					
37	4451787	・ADAPTER:S		4					
37A	4509180	・・O-RING		1					
38	4482233	・ADAPTER:S		2					
38A	4509180	・・O-RING		1					
39	4451789	・PLUG		2					
39A	4509180	・・O-RING		1					

バルブ;シャトル (4/5)
VALVE;SHUTTLE (4/5)

適用号機 104679-
Serial No.

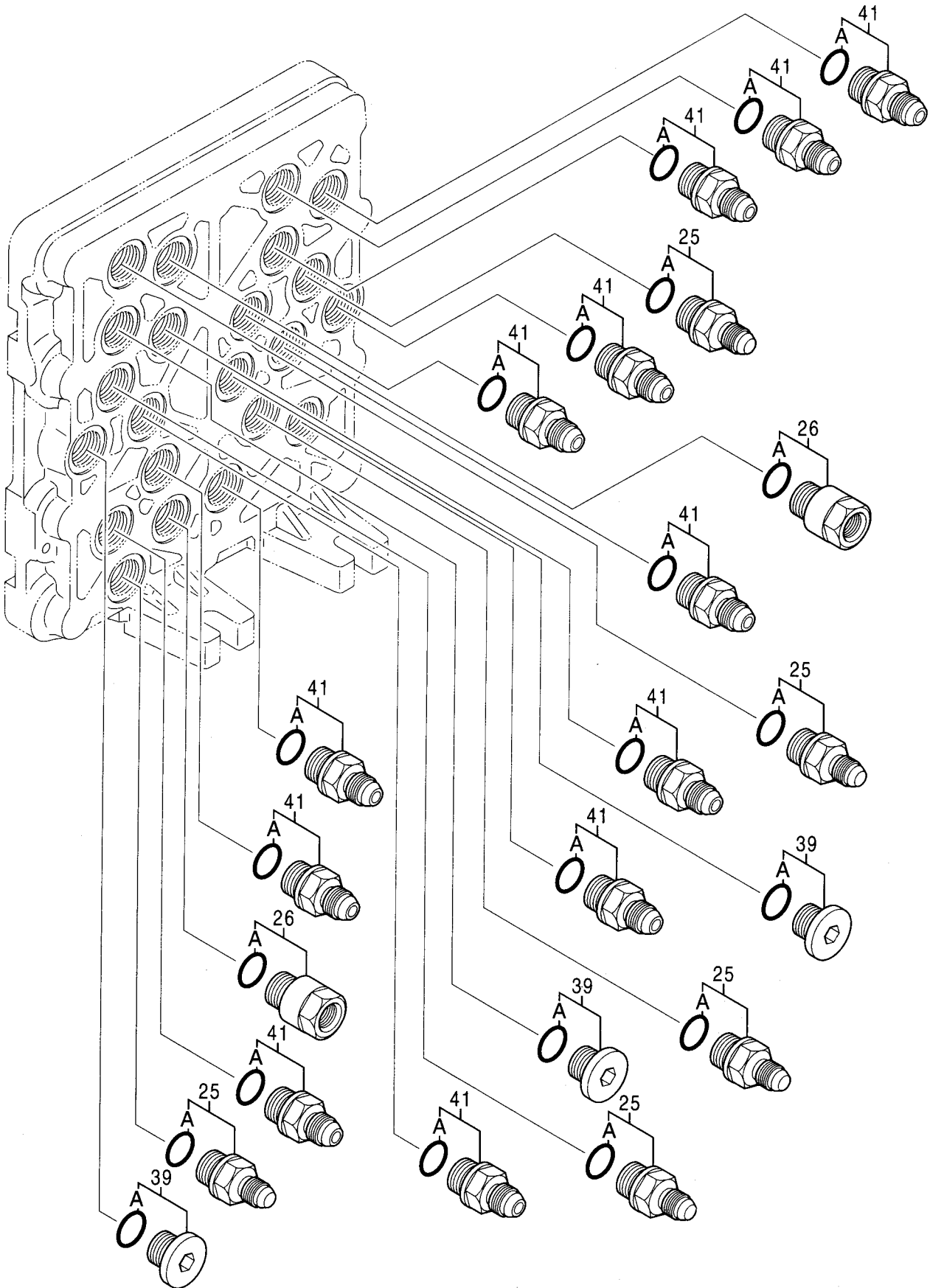

バルブ;シャトル (4/5)
VALVE;SHUTTLE (4/5)

適用号機 104679-
Serial No.

符号 ITEM	部品番号 PART NO.	部品名 PART NAME	コード CODE	数量 Q'TY	サービス コード S.C	適用号機 SERIAL NO.	互換性 ICA	代替部品 REPLACEABLE PART	
								部品番号 PART NO.	数量 Q'TY
	4486321	VALVE;SHUTTLE (4/5)	0872200A4	1					
	コ/ 部品番号/ 構成部品ハ VALVE;SHUTTLE(1/5) カラ (5/5)ノ 部品ヲ 含ミス。 This PART NO. consists of all parts shown in VALVE;SHUTTLE(1/5) to (5/5).								
25	4451785	・ADAPTER;S		5					
25A	4509180	・・O-RING		1					
26	4451786	・REDUCER;S		2					
26A	4509180	・・O-RING		1					
39	4451789	・PLUG		3					
39A	4509180	・・O-RING		1					
41	4451797	・ADAPTER;S		12					
41A	4509180	・・O-RING		1					

バルブ:シャトル (5/5)
 VALVE:SHUTTLE (5/5)

適用号機 104679-
 Serial No.

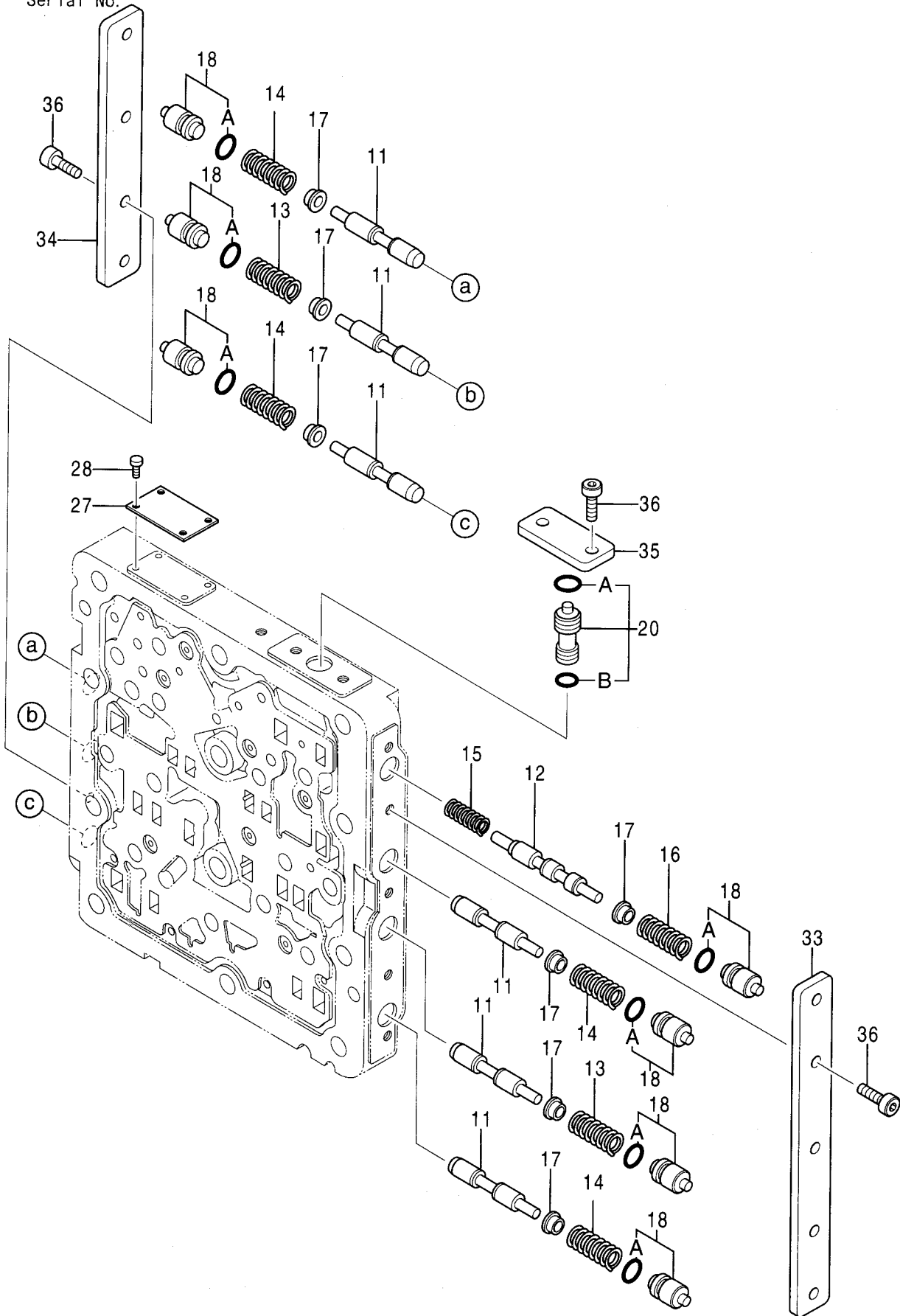

バルブ;シャトル (5/5)
VALVE;SHUTTLE (5/5)

適用号機 104679-
Serial No.

符号 ITEM	部品番号 PART NO.	部品名 PART NAME	コード CODE	数量 Q'TY	サービス コード S.C	適用号機 SERIAL NO.	互換性 ICA	代替部品 REPLACEABLE PART	
								部品番号 PART NO.	数量 Q'TY
	4486321	VALVE;SHUTTLE (5/5)	0872200A5	1					
	コ/ 部品番号/ 構成部品ハ VALVE;SHUTTLE(1/5) カ (5/5)ノ 部品ヲ 含ミヌ。 This PART NO. consists of all parts shown in VALVE;SHUTTLE(1/5) to (5/5).								
11	4453819	・SPOOL		6					
12	4453820	・SPOOL		1					
13	0788703	・SPRING		2					
14	0788704	・SPRING		4					
15	0788705	・SPRING		1					
16	0788706	・SPRING		1					
17	0788707	・SEAT;SPRING		7					
18	4452647	・PLUG		7					
18A	4140436	・・O-RING		1					
20	4452648	・VALVE;SLEEVE		1					
20A	4140436	・・O-RING		1					
20B	992526	・・O-RING		1					
27	++++++	・NAME-PLATE		1	D				
28	++++++	・SCREW;DRIVE		4	D				
33	0788710	・PLATE		1					
34	0788711	・PLATE		1					
35	0788712	・PLATE		1					
36	0788713	・BOLT;SOCKET		11					

バルブ;ロック
VALVE;LOCK

適用号機 100001-
Serial No.

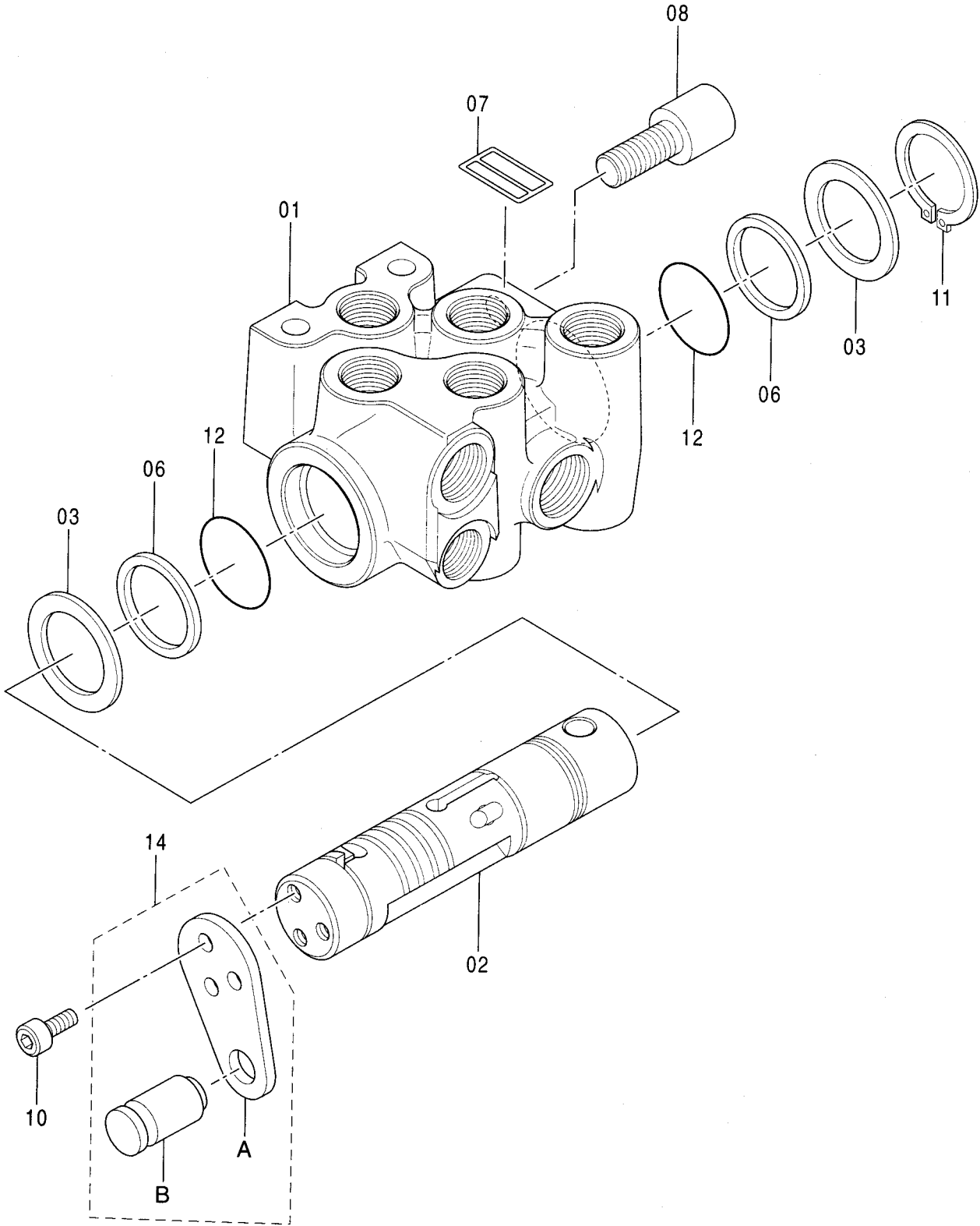

バルブ;ロック
VALVE;LOCK

適用号機 100001-
Serial No.

符号 ITEM	部品番号 PART NO.	部品名 PART NAME	コード CODE	数量 Q' TY	サービス コード S. C	適用号機 SERIAL NO.	互換性 ICA	代替部品 REPLACEABLE PART	
								部品番号 PART NO.	数量 Q' TY
	4407253	VALVE;LOCK	0794200	1					
1	+++++++	・BODY		1	D				
2	+++++++	・SPOOL		1	D				
3	0794201	・WASHER		2					
4	+++++++	・BRACKET		1	D				
5	+++++++	・PIN		1	D				
6	0794202	・RING;BACK-UP		2					
7	+++++++	・NAME-PLATE		1	D				
8	0794203	・PIN		1					
10	0794204	・BOLT;SOCKET		3					
11	0794205	・RING;RETAINING		1					
12	0794206	・O-RING		2					
14	0794207	・BRACKET ASS' Y		1					

バルブ (揺戻防止弁) VALVE

適用号機 100001-
Serial No.

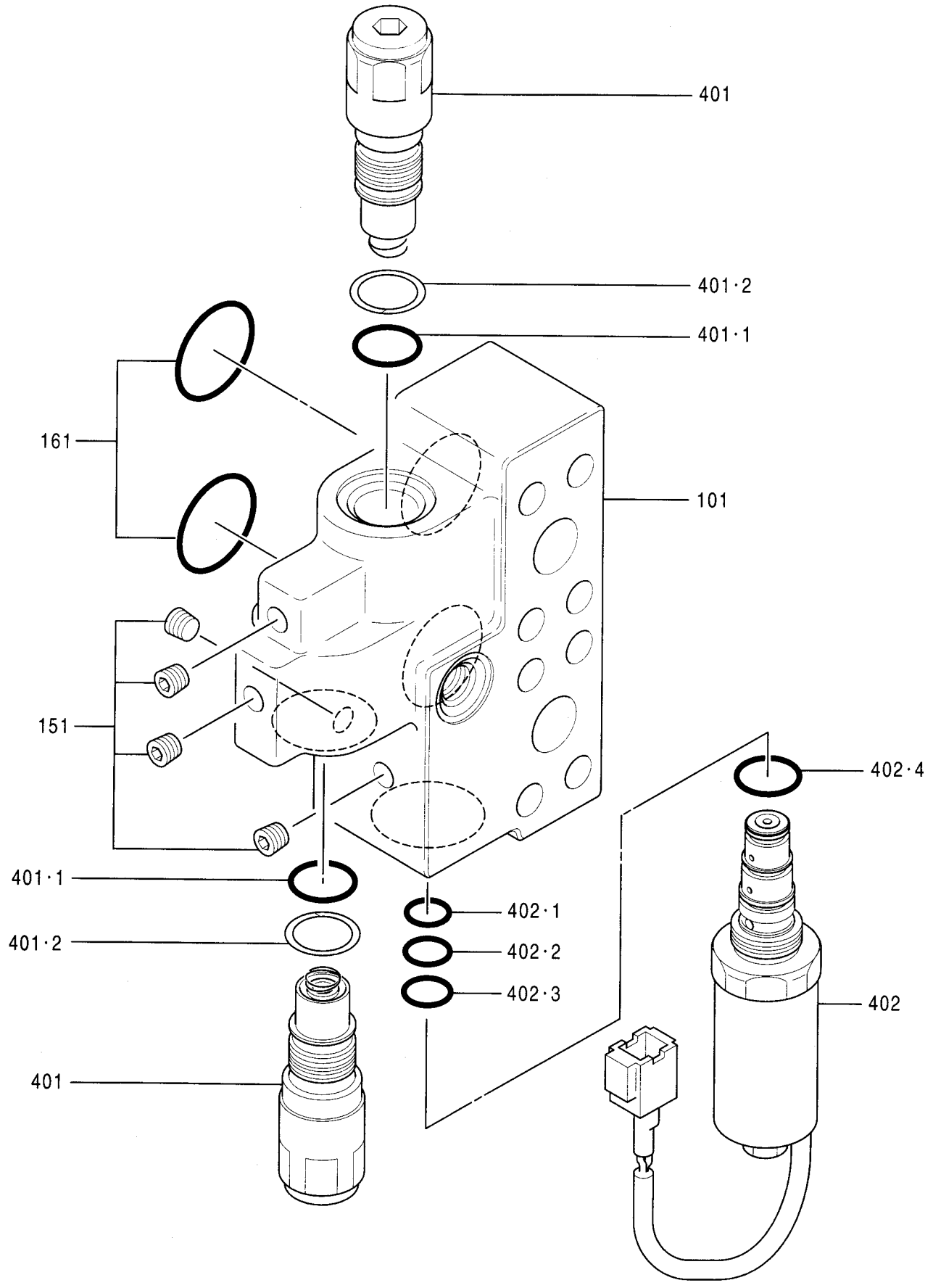

バルブ (揺戻防止弁) VALVE

適用号機 100001-
Serial No.

符号 ITEM	部品番号 PART NO.	部 品 名 PART NAME	コード CODE	数量 Q' TY	サービス コード S. C	適用号機 SERIAL NO.	互 換 性 I CA	代 替 部 品 REPLACEABLE PART	
								部品番号 PART NO.	数量 Q' TY
	4347874	VALVE	0668400	1					
101	0668401	・CASING		1					
151	0103302	・PLUG		4					
161	A811030	・O-RING		2					
401	0668402	・VALVE		2					
401・1	4506416	・・O-RING		2					
401・2	4085607	・・RING;BACK-UP		2					
402	0669303	・VALVE;SOLENOID		1					
402・1	0669304	・・O-RING		1					
402・2	0669305	・・O-RING		1					
402・3	0669306	・・O-RING		1					
402・4	4506420	・・O-RING		1					

バルブ;セレクト
VALVE;SELECTOR

適用号機
Serial No. 100001-

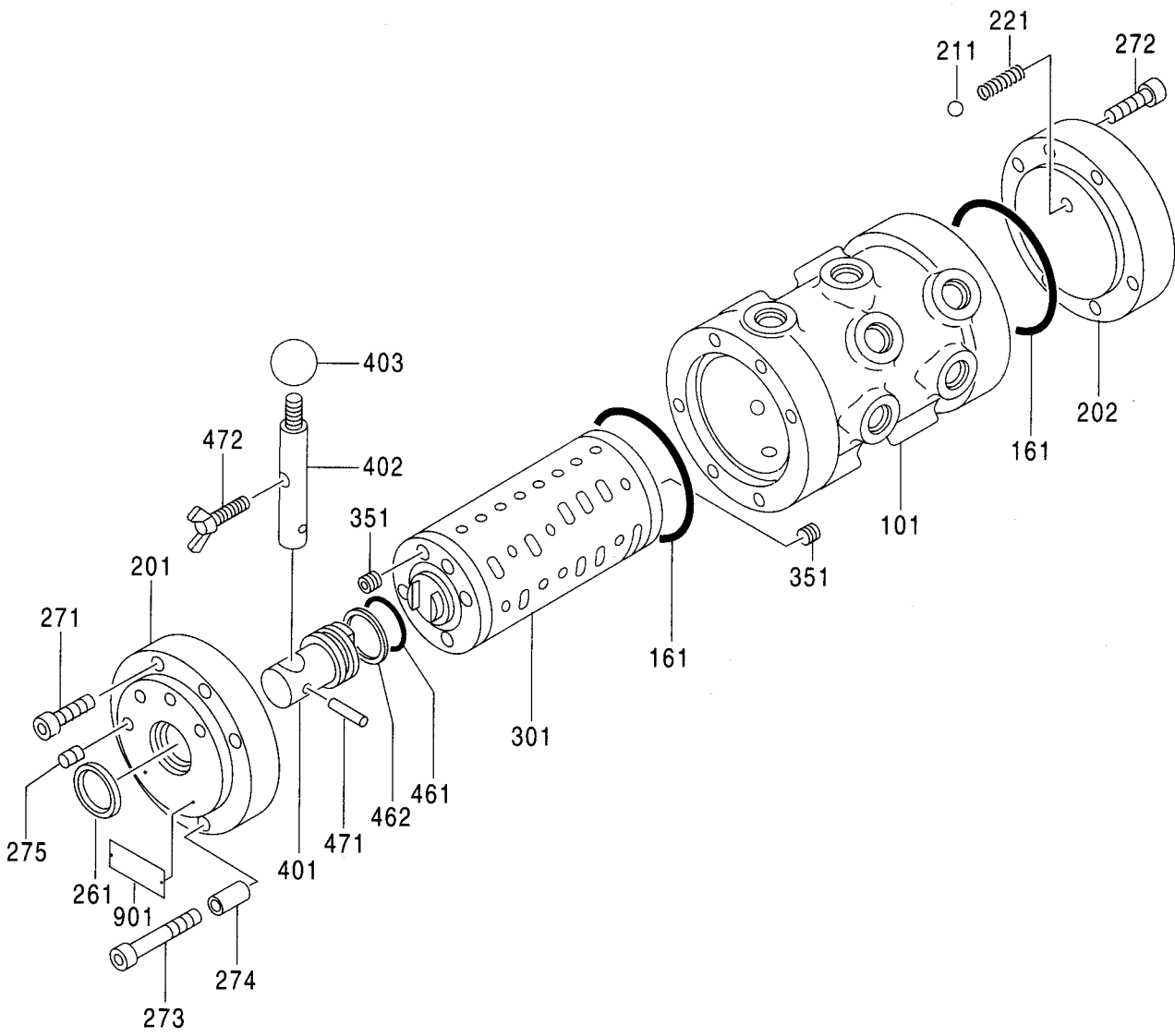

バルブ;セレクタ
VALVE;SELECTOR

適用号機 100001-
Serial No.

符号 ITEM	部品番号 PART NO.	部品名 PART NAME	コード CODE	数量 Q' TY	サービス コード S. C	適用号機 SERIAL NO.	互換性 ICA	代替部品 REPLACEABLE PART	
								部品番号 PART NO.	数量 Q' TY
	4447276	VALVE;SELECTOR	0824000A	1					
101	+++++++	・CASING		1	D				
161	A811070	・O-RING		2					
201	+++++++	・COVER		1	D				
202	+++++++	・COVER		1	D				
261	0672702	・SEAL;DUST		1					
271	0222911	・BOLT;SOCKET		4					
272	0102411	・BOLT;SOCKET		6					
273	0155616	・BOLT;SOCKET		2					
274	+++++++	・SPACER		2	D				
275	+++++++	・INSERT		4	D				
301	+++++++	・SPOOL		1	D				
351	+++++++	・SCREW;SET		8	D				
401	+++++++	・PIN		1	D				
402	+++++++	・LEVER		1	D				
461	4506428	・O-RING		1					
462	4044839	・RING;BACK-UP		1					
471	4051262	・PIN;SPRING		1					
472	0824001	・BOLT;WING		1					
901	+++++++	・NAME-PLATE		1	D				

フィルタ;オイル
FILTER;OIL

適用号機 100001-
Serial No.

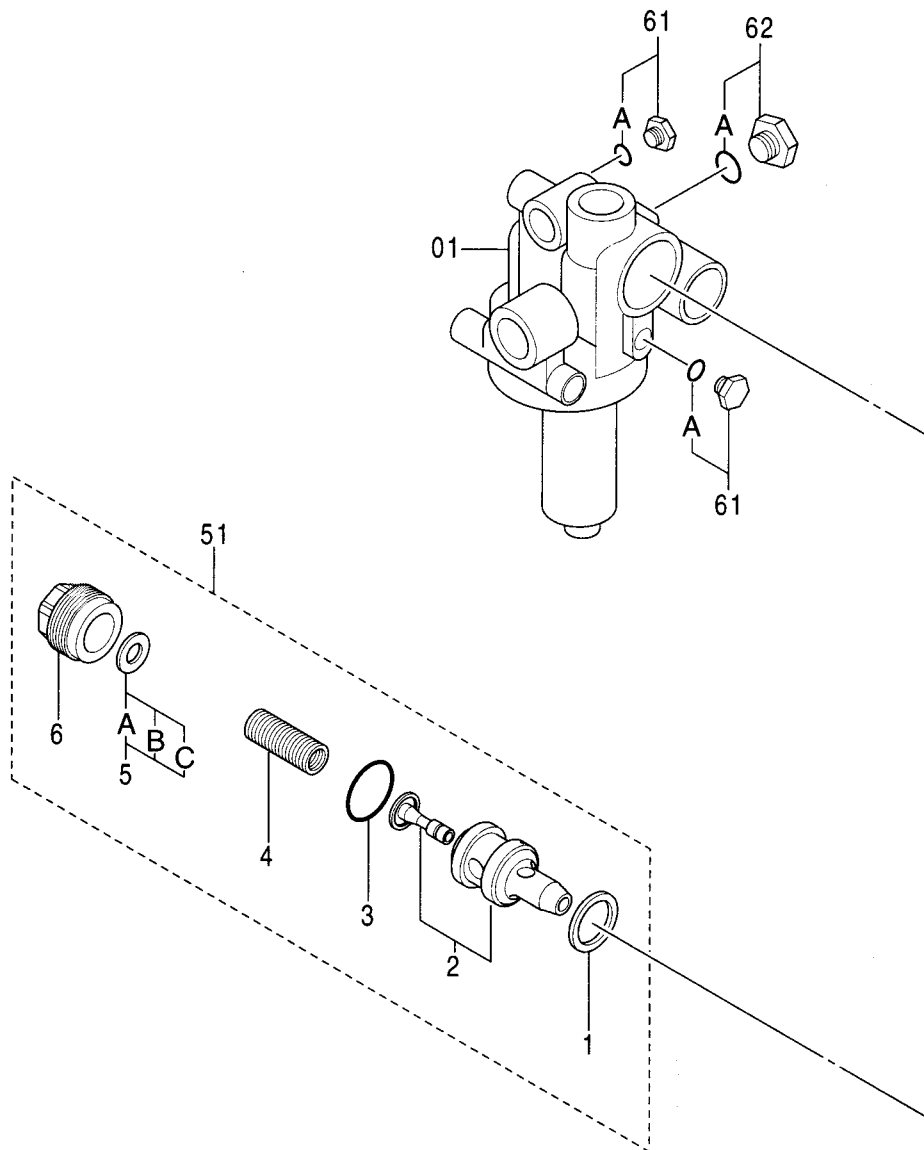

フィルタ;オイル
FILTER;OIL

適用号機 100001-
Serial No.

符号 ITEM	部品番号 PART NO.	部 品 名 PART NAME	コード CODE	数量 Q' TY	サービス コード S. C	適用号機 SERIAL NO.	互 換 性 ICA	代 替 部 品 REPLACEABLE PART	
								部品番号 PART NO.	数量 Q' TY
	4611025	FILTER;OIL	0932700	1					
01	+++++	・FILTER;OIL		1	D				
51	0709701	・VAVVE;RELIEF		1					
51・1	0308704	・・GASKET		1					
51・2	0308703	・・VALVE ASS' Y		1					
51・3	0308705	・・O-PING		1					
51・4	+++++	・・SPRING		1	D				
51・5	4293211	・・SHIM;SET		1					
51・5A	4309836	・・・SHIM 0.25		2	R				
51・5B	4309837	・・・SHIM 0.5		2	R				
51・5C	4309838	・・・SHIM 1.0		2	R				
51・6	0308709	・・PLUG		1					
61	A885004	・PLUG		2					
61A	957366	・・O-RING		1					
62	A885002	・PLUG		1					
62A	4506418	・・O-RING		1					

シリンダ;ブーム (右)
CYL. :BOOM (R)

適用号機
Serial No. 100001-

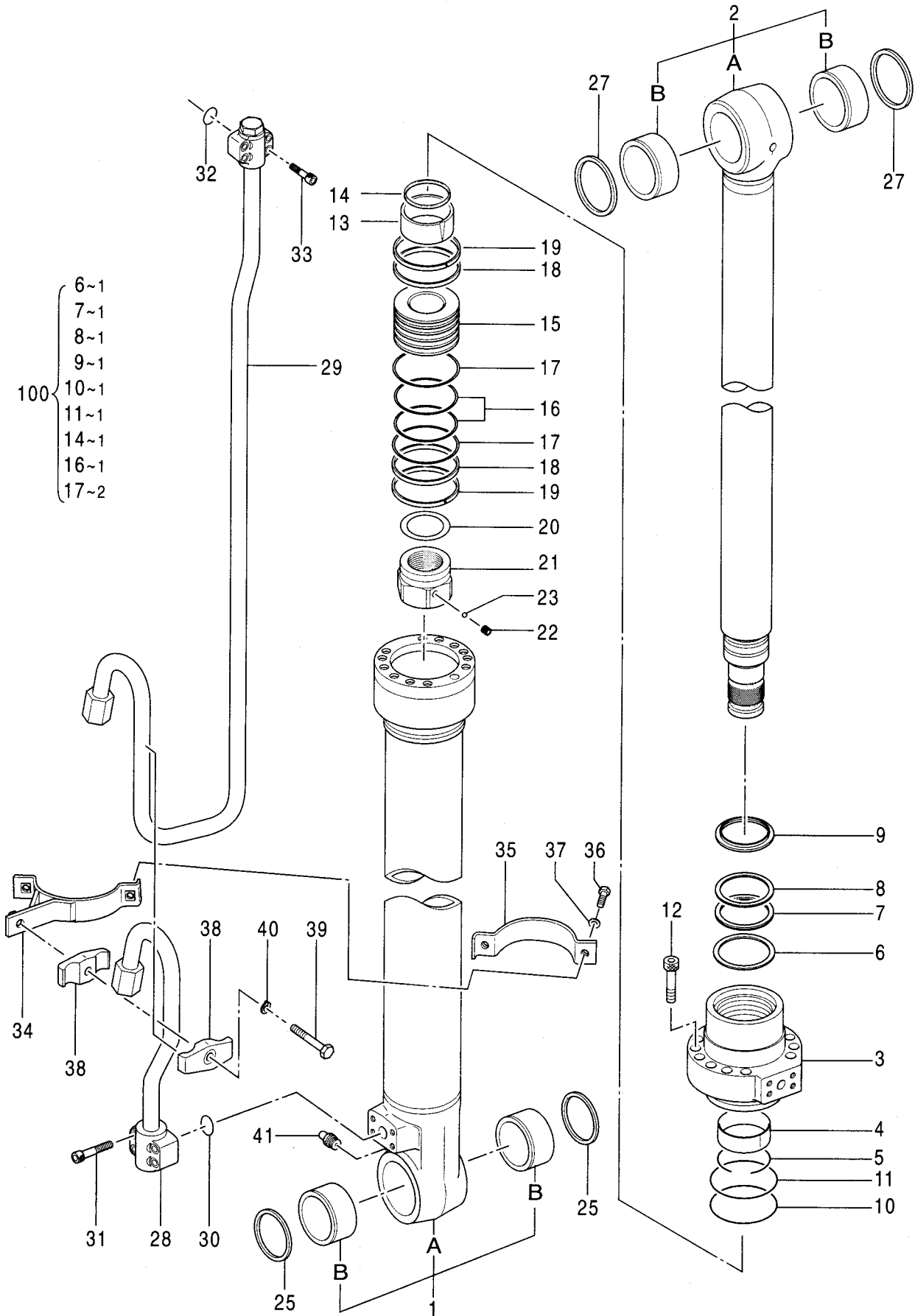

シリンダ;ブーム (右)
CYL.;BOOM (R)

適用号機 10001-
Serial No.

符号 ITEM	部品番号 PART NO.	部 品 名 PART NAME	コード CODE	数量 Q' TY	サービス コード S. C	適用号機 SERIAL NO.	互 換 性 ICA	代 替 部 品 REPLACEABLE PART	
								部品番号 PART NO.	数量 Q' TY
	4410244	CYL.;BOOM (R)	0788900	1					
1	0788901	・TUBE;CYL. ASS'Y		1					
1A	0788902	・・TUBE;CYL.		1					
1B	4352398	・・BUSHING;PIN		2					
2	0788903	・ROD;PISTON ASS'Y		1					
2A	0788904	・・ROD;PISTON		1					
2B	4355875	・・BUSHING;PIN		2					
3	0788905	・HEAD;CYL.		1					
4	0309004	・BUSHING		1					
5	0208304	・RING;RETAINING		1					
6	0788906	・RING		1	K				
7	0208305	・PACKING;U-RING		1	K				
8	0208306	・RING;BACK-UP		1	K				
9	0667204	・RING;WIPER		1	K				
10	A811115	・O-RING		1	K				
11	0261310	・RING;BACK-UP		1	K				
12	0409705	・BOLT;SOCKET		12					
13	0409706	・BRG.;CUSHION		1					
14	0667205	・SEAL;CUSHION		1	K				
15	0409708	・PISTON		1					
16	0258205	・RING;SEAL		1	K				
17	0409709	・RING;BACK-UP		2	K				
18	0667206	・RING;SLIDE		2		-100018	1	0788908	2
18	0788908	・RING;SLIDE		2		100019-			
19	0261308	・RING;SLIDE		2					
20	0309013	・SHIM		1					
21	0788907	・NUT		1					
22	0309011	・SCREW;SET		1					
23	0111707	・BALL;STEEL		1					
25	4067902	・SEAL;DUST		2					
27	4067901	・SEAL;DUST		2					
28	0667208	・PIPE		1					
29	0667209	・PIPE		1					
30	984614	・O-RING		1					
31	0309020	・BOLT;SOCKET		4					
32	4506430	・O-RING		1					
33	0309019	・BOLT;SOCKET		4					
34-40	0667210	・KIT;BAND		1					
34	0409713	・・BAND		1					
35	0309314	・・BAND		1					

シリンダ;ブーム (右)
CYL. ;BOOM (R)

適用号機 100001-
Serial No.

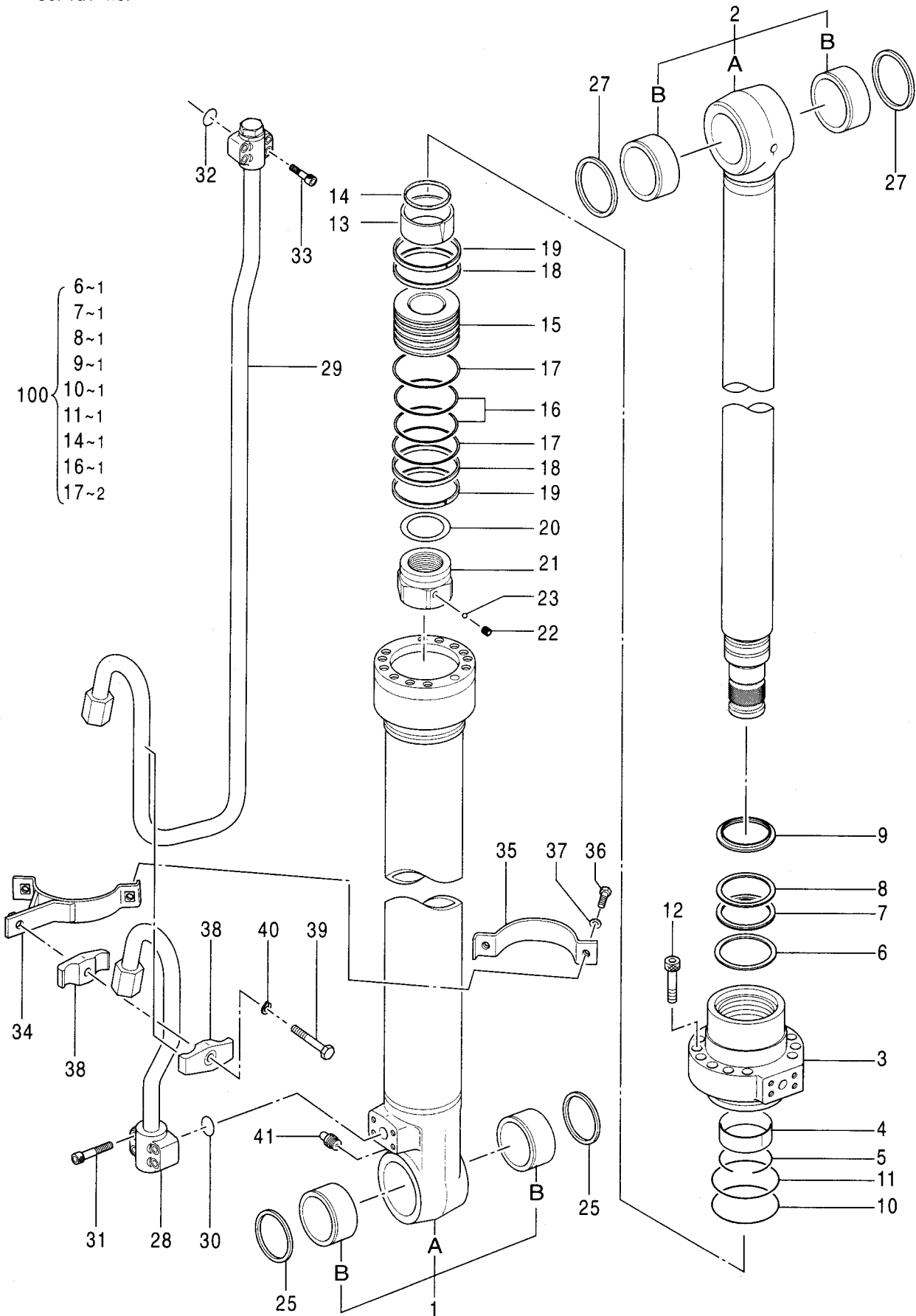

シリンダ;ブーム (右)
CYL.;BOOM (R)

適用号機 100001-
Serial No.

符号 ITEM	部品番号 PART NO.	部 品 名 PART NAME	コード CODE	数量 Q' TY	サービス コード S. C	適用号機 SERIAL NO.	互 換 性 ICA	代 替 部 品 REPLACEABLE PART	
								部品番号 PART NO.	数量 Q' TY
36	0408815	・・BOLT		2					
37	0325913	・・WASHER		2					
38	0236915	・・HOLDER		2					
39	0254312	・・BOLT		1					
40	A590914	・・WASHER;SPRING		1					
41	J75481	・FITTING;GREASE		1					
100	4448398	KIT;SEAL		1					

131A

シリンダ;ブーム (右) [ホールディングバルブ付] [モノブーム]
CYL.;BOOM (R) [WITH HOLDING VALVE] [MONO BOOM]

適用号機
Serial No. 100001-

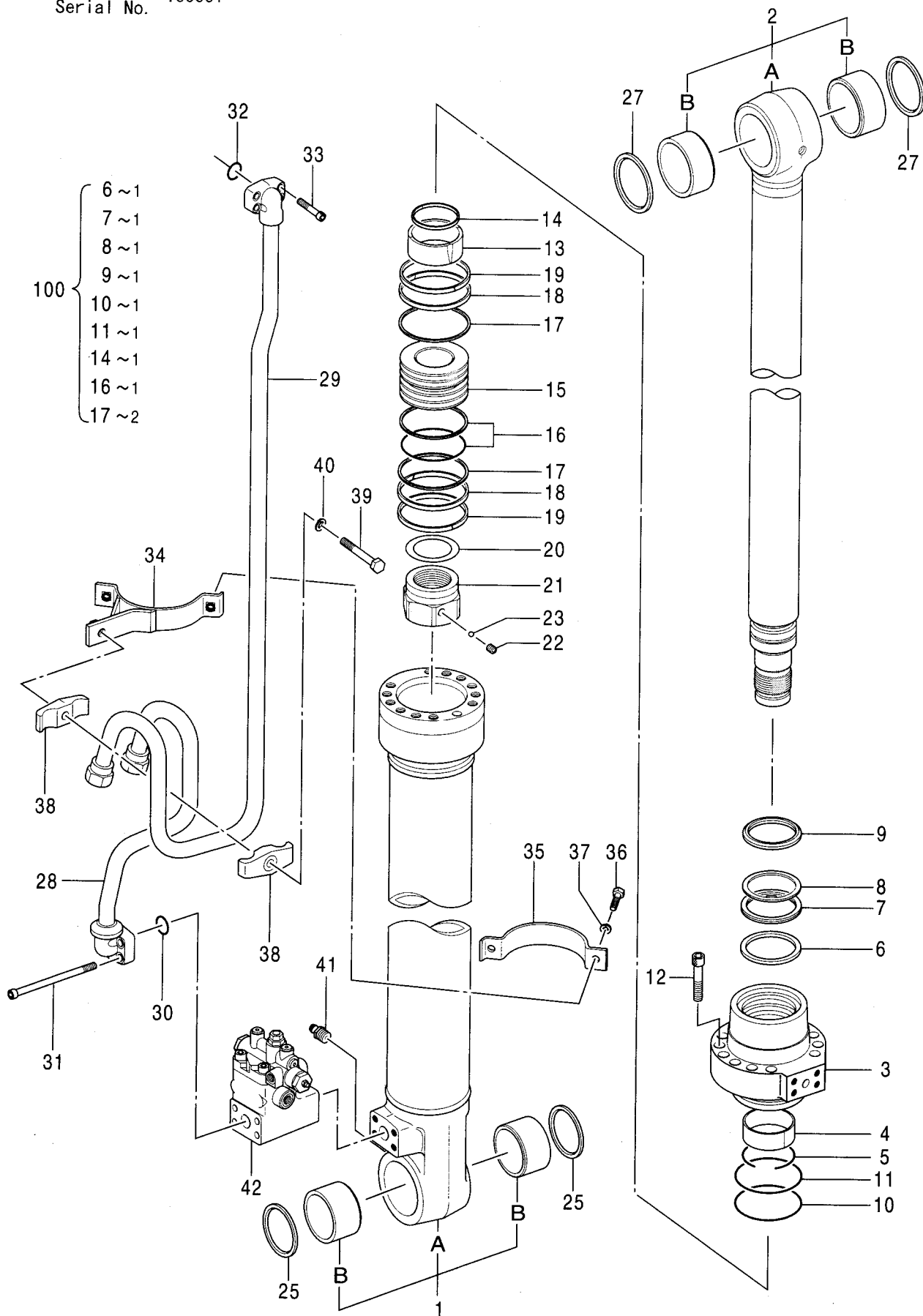

0815900

シリンダ;ブーム (右) [ホールディングバルブ付] [モノブーム]
CYL.;BOOM (R) [WITH HOLDING VALVE] [MONO BOOM]

適用号機 100001-
Serial No.

符号 ITEM	部品番号 PART NO.	部 品 名 PART NAME	コード CODE	数量 Q'TY	サービス コード S.C	適用号機 SERIAL NO.	互 換 性 ICA	代 替 部 品 REPLACEABLE PART	
								部品番号 PART NO.	数量 Q'TY
	4438209	CYL.;BOOM (R)	0815900	1					
1	0788901	・TUBE;CYL. ASS'Y		1					
1A	0788902	・・TUBE;CYL.		1					
1B	4352398	・・BUSHING;PIN		2					
2	0788903	・ROD;PISTON ASS'Y		1					
2A	0788904	・・ROD;PISTON		1					
2B	4355875	・・BUSHING;PIN		2					
3	0788905	・HEAD;CYL.		1					
4	0309004	・BUSHING		1					
5	0208304	・RING;RETAINING		1					
6	0788906	・RING		1	K				
7	0208305	・PACKING;U-RING		1	K				
8	0208306	・RING;BACK-UP		1	K				
9	0667204	・RING;WIPER		1	K				
10	A811115	・O-RING		1	K				
11	0261310	・RING;BACK-UP		1	K				
12	0409705	・BOLT;SOCKET		12					
13	0409706	・BRG.;CUSHION		1					
14	0667205	・SEAL;CUSHION		1	K				
15	0409708	・PISTON		1					
16	0258205	・RING;SEAL		1	K				
17	0409709	・RING;BACK-UP		2	K				
18	0788908	・RING;SLIDE		2					
19	0261308	・RING;SLIDE		2					
20	0309013	・SHIM		1					
21	0788907	・NUT		1					
22	0309011	・SCREW;SET		1					
23	0111707	・BALL;STEEL		1					
25	0815901	・RING;WIPER		2					
27	0400902	・RING;WIPER		2					
28	4438226	・PIPE		1					
29	4438225	・PIPE		1					
30	984614	・O-RING		1					
31	0815902	・BOLT;SOCKET		4					
32	4506430	・O-RING		1					
33	M341036	・BOLT;SOCKET		4					
34-40	0667210	・KIT;BAND		1					
34	0409713	・・BAND		1					
35	0309314	・・BAND		1					
36	0408815	・・BOLT		2					

131B

シリンダ;ブーム (右) [ホールディングバルブ付] [モノブーム]
CYL.; BOOM (R) [WITH HOLDING VALVE] [MONO BOOM]

適用号機 100001-
Serial No.

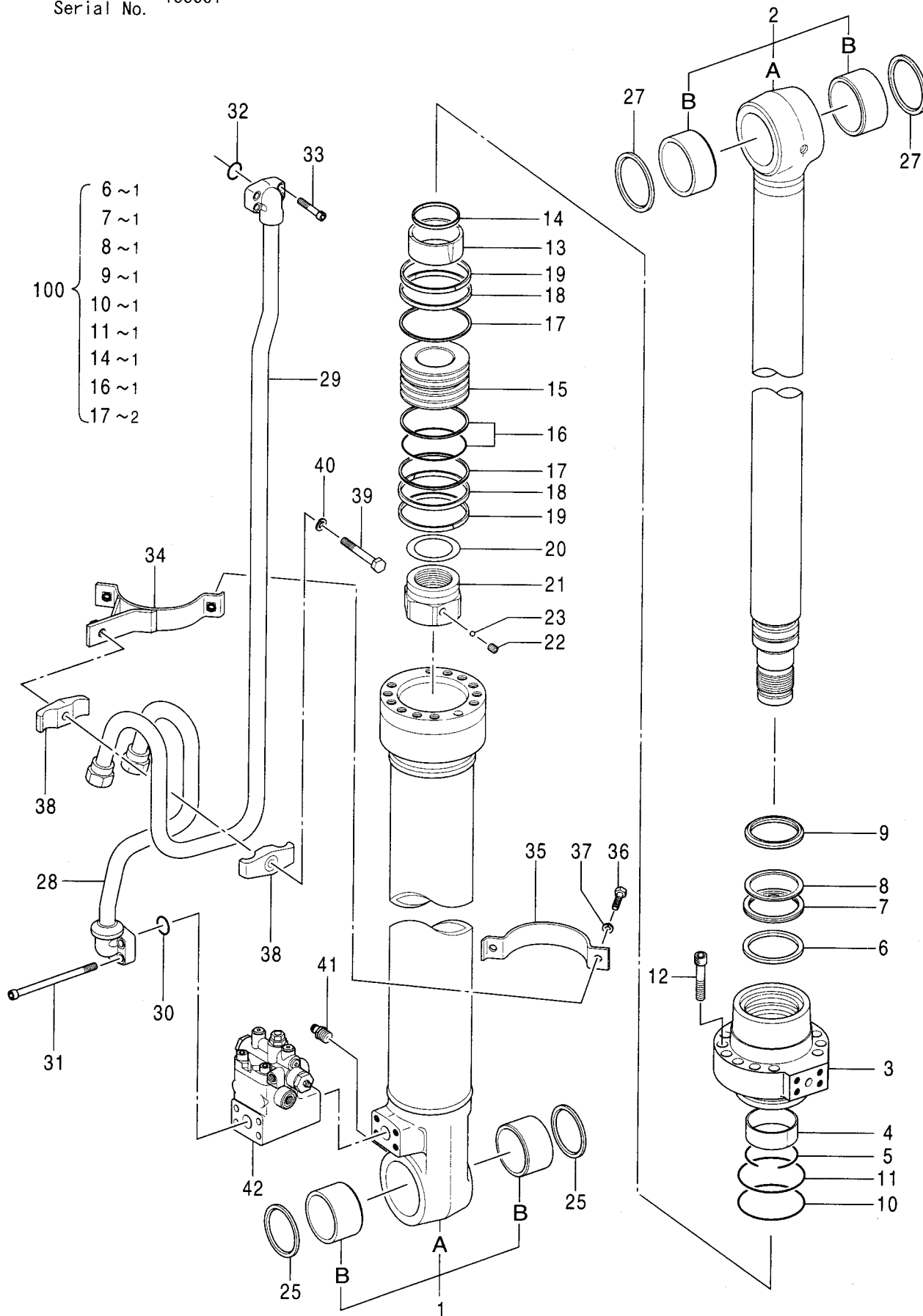

シリンダ;ブーム (右) [ホールディングバルブ付] [モノブーム]
 CYL.;BOOM (R) [WITH HOLDING VALVE] [MONO BOOM]

適用号機 100001-
 Serial No.

符号 ITEM	部品番号 PART NO.	部 品 名 PART NAME	コード CODE	数量 Q' TY	サービス コード S. C	適用号機 SERIAL NO.	互 換 性 ICA	代 替 部 品 REPLACEABLE PART	
								部品番号 PART NO.	数量 Q' TY
37	0325913	・WASHER		2					
38	0236915	・HOLDER		2					
39	0254312	・BOLT		1					
40	A590914	・WASHER;SPRING		1					
41	J75481	・FITTING;GREASE		1					
42	4422633	・VALVE;HOLDING <for assembly of machine>	0899900	1			1	4486040	1
42	(4486040)	・VALVE;HOLDING <for transportation>		1	#S				
100	4448398	KIT;SEAL		1					

バルブ;ホールディング (右) [モノブーム]
 VALVE;HOLDING (R) [MONO BOOM]

適用号機 100001-
 Serial No.

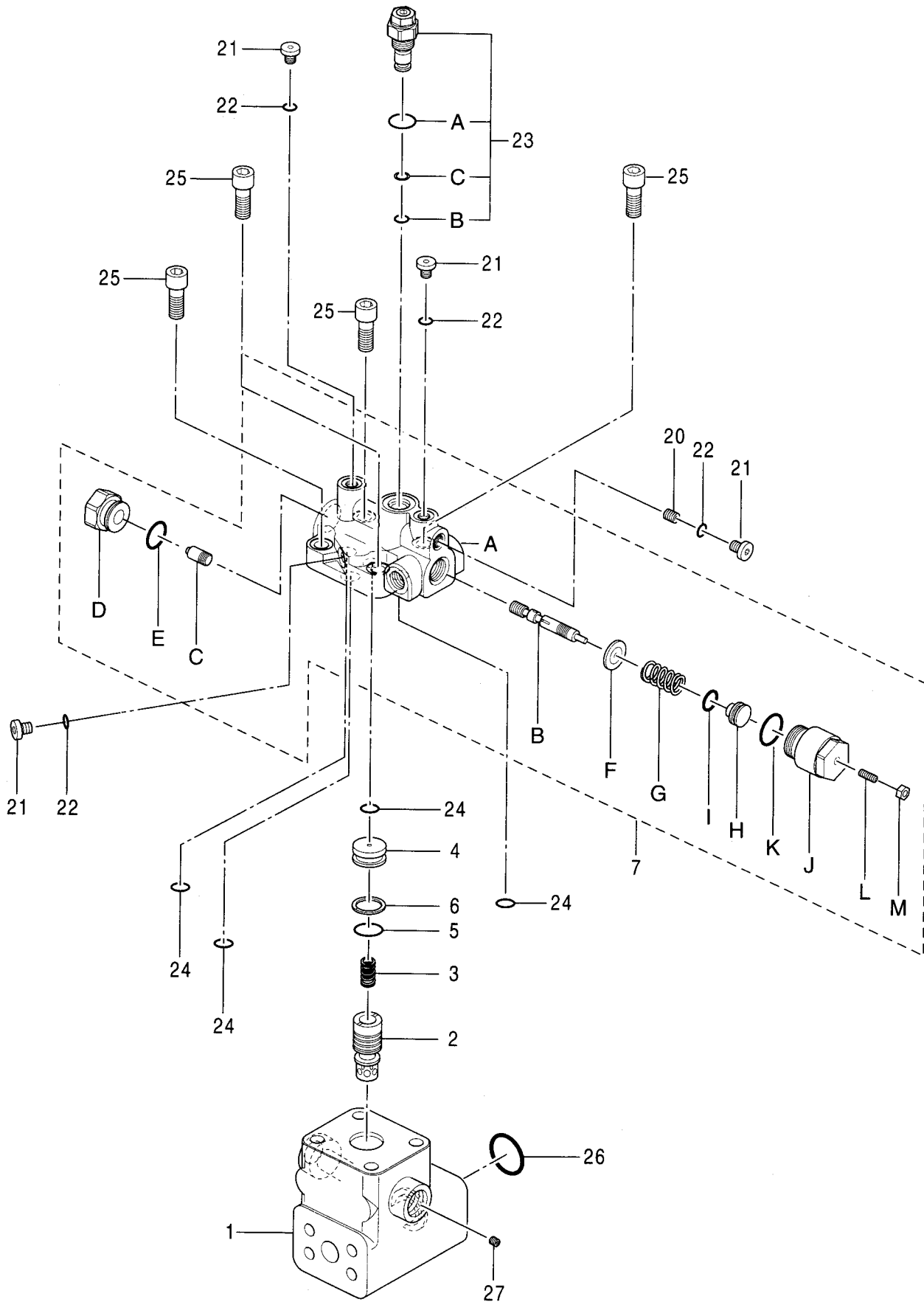

バルブ;ホールディング (右) [モノブーム]
VALVE;HOLDING (R) [MONO BOOM]

適用号機 100001-
Serial No.

符号 ITEM	部品番号 PART NO.	部品名 PART NAME	コード CODE	数量 Q' TY	サービス コード S. C	適用号機 SERIAL NO.	互換性 I CA	代替部品 REPLACEABLE PART	
								部品番号 PART NO.	数量 Q' TY
	4422633	VALVE;HOLDING <for assembly of machine>	0899900	1			1	4486040	1
	(4486040)	VALVE;HOLDING <for transportation>		1	#S				
1	+++++	・BODY		1	D				
2	+++++	・POPPET		1	D				
3	+++++	・SPRING		1	D				
4	+++++	・COVER		1	D				
5	+++++	・O-RING		1	D				
6	+++++	・RING;BACK-UP		1	D				
7	0899901	・BODY ASS' Y		1					
7A	+++++	・・BODY		1	D				
7B	+++++	・・SPOOL		1	D				
7C	+++++	・・PISTON		1	D				
7D	+++++	・・CAP		1	D				
7E	985099	・・O-RING		1					
7F	+++++	・・WASHER		1	D				
7G	+++++	・・SPRING		1	D				
7H	+++++	・・HOLDER		1	D				
7I	+++++	・・O-RING		1	D				
7J	+++++	・・CAP		1	D				
7K	0171808	・・O-RING		1					
7L	+++++	・・SCREW;SET		1	D				
7M	+++++	・・NUT		1	D				
20	+++++	・ORIFICE		1	D				
21	0866702	・PLUG		4					
22	4506408	・O-RING		4					
23	0866703	・VALVE;RELIEF		1					
23A	0168308	・・O-RING		1					
23B	0866704	・・O-RING		1					
23C	0866705	・・RING;BACK-UP		1					
24	4506412	・O-RING		4					
25	0168006	・BOLT;SOCKET		4					
26	984614	・O-RING		1					
27	+++++	・ORIFICE		1	D				

135A

シリンダ;ブーム (右) [ホールディングバルブ付] [2P-ブーム]
CYL.;BOOM (R) [WITH HOLDING VALVE] [2P-BOOM]

適用号機 100001-
Serial No.

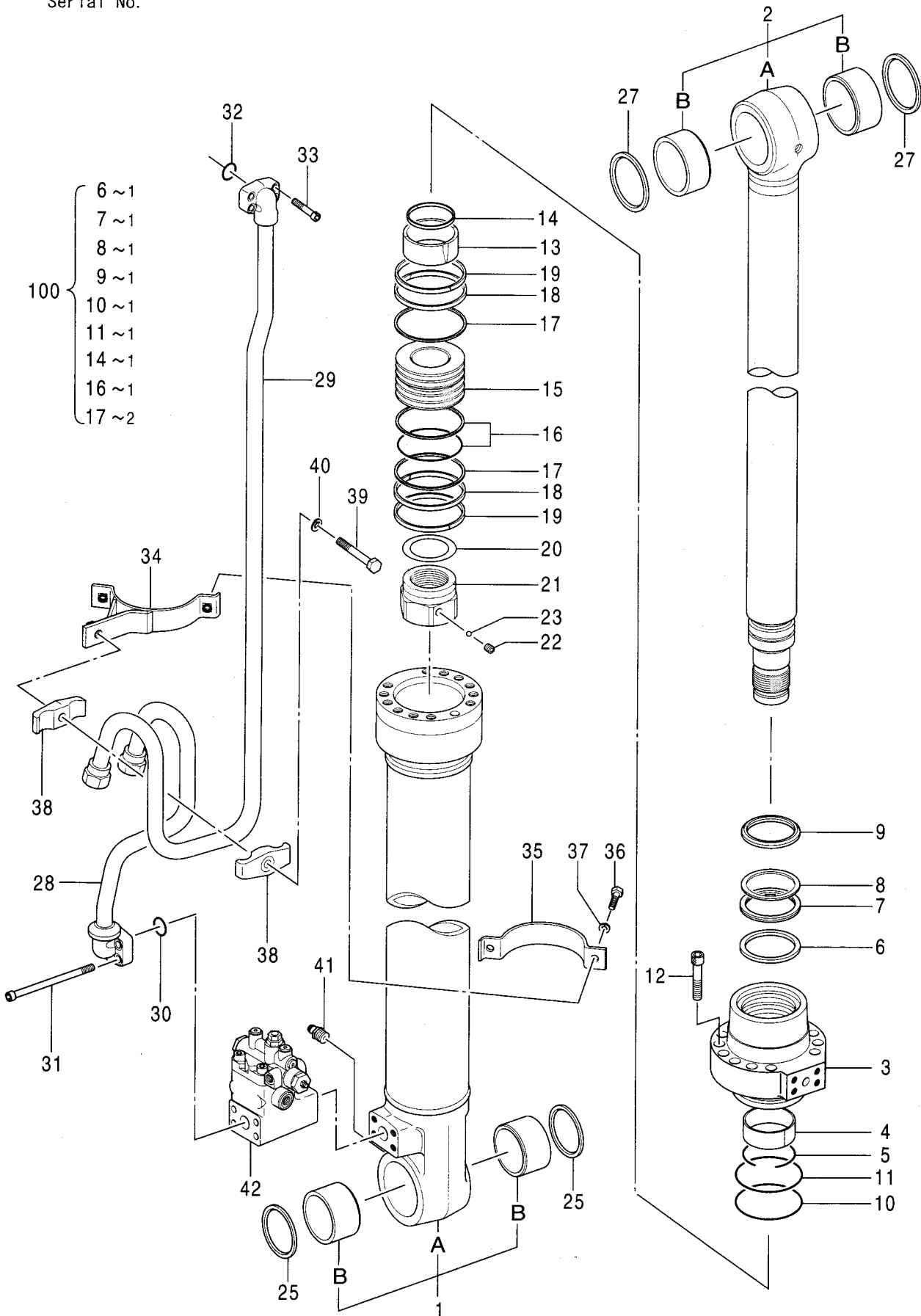

0866900

シリンダ;ブーム (右) [ホールディングバルブ付] [2P-ブーム]
CYL.;BOOM (R) [WITH HOLDING VALVE] [2P-BOOM]

適用号機 100001-
Serial No.

符号 ITEM	部品番号 PART NO.	部 品 名 PART NAME	コード CODE	数量 Q'TY	サービス コード S.C	適用号機 SERIAL NO.	互 換 性 I C A	代 替 部 品 REPLACEABLE PART	
								部品番号 PART NO.	数量 Q'TY
	4607534	CYL.;BOOM (R)	0866900	1					
1	0788901	・TUBE;CYL. ASS'Y		1					
1A	0788902	・・TUBE;CYL.		1					
1B	4352398	・・BUSHING;PIN		2					
2	0788903	・ROD;PISTON ASS'Y		1					
2A	0788904	・・ROD;PISTON		1					
2B	4355875	・・BUSHING;PIN		2					
3	0788905	・HEAD;CYL.		1					
4	0309004	・BUSHING		1					
5	0208304	・RING;RETAINING		1					
6	0788906	・RING		1	K				
7	0208305	・PACKING;U-RING		1	K				
8	0208306	・RING;BACK-UP		1	K				
9	0667204	・RING;WIPER		1	K				
10	A811115	・O-RING		1	K				
11	0261310	・RING;BACK-UP		1	K				
12	0409705	・BOLT;SOCKET		12					
13	0409706	・BRG.;CUSHION		1					
14	0667205	・SEAL;CUSHION		1	K				
15	0409708	・PISTON		1					
16	0258205	・RING;SEAL		1	K				
17	0409709	・RING;BACK-UP		2	K				
18	0788908	・RING;SLIDE		2					
19	0261308	・RING;SLIDE		2					
20	0309013	・SHIM		1					
21	0788907	・NUT		1					
22	0309011	・SCREW;SET		1					
23	0111707	・BALL;STEEL		1					
25	4067902	・SEAL;DUST		2					
27	4067901	・SEAL;DUST		2					
28	4438226	・PIPE		1					
29	4438225	・PIPE		1					
30	984614	・O-RING		1					
31	4486916	・BOLT;SOCKET		4					
32	4506430	・O-RING		1					
33	4486953	・BOLT;SOCKET		4					
34-40	0667210	・KIT;BAND		1					
34	0409713	・・BAND		1					
35	0309314	・・BAND		1					
36	0408815	・・BOLT		2					

135B

シリンダ;ブーム (右) [ホールディングバルブ付] [2P-ブーム]
CYL.; BOOM (R) [WITH HOLDING VALVE] [2P-BOOM]

適用号機 100001-
Serial No.

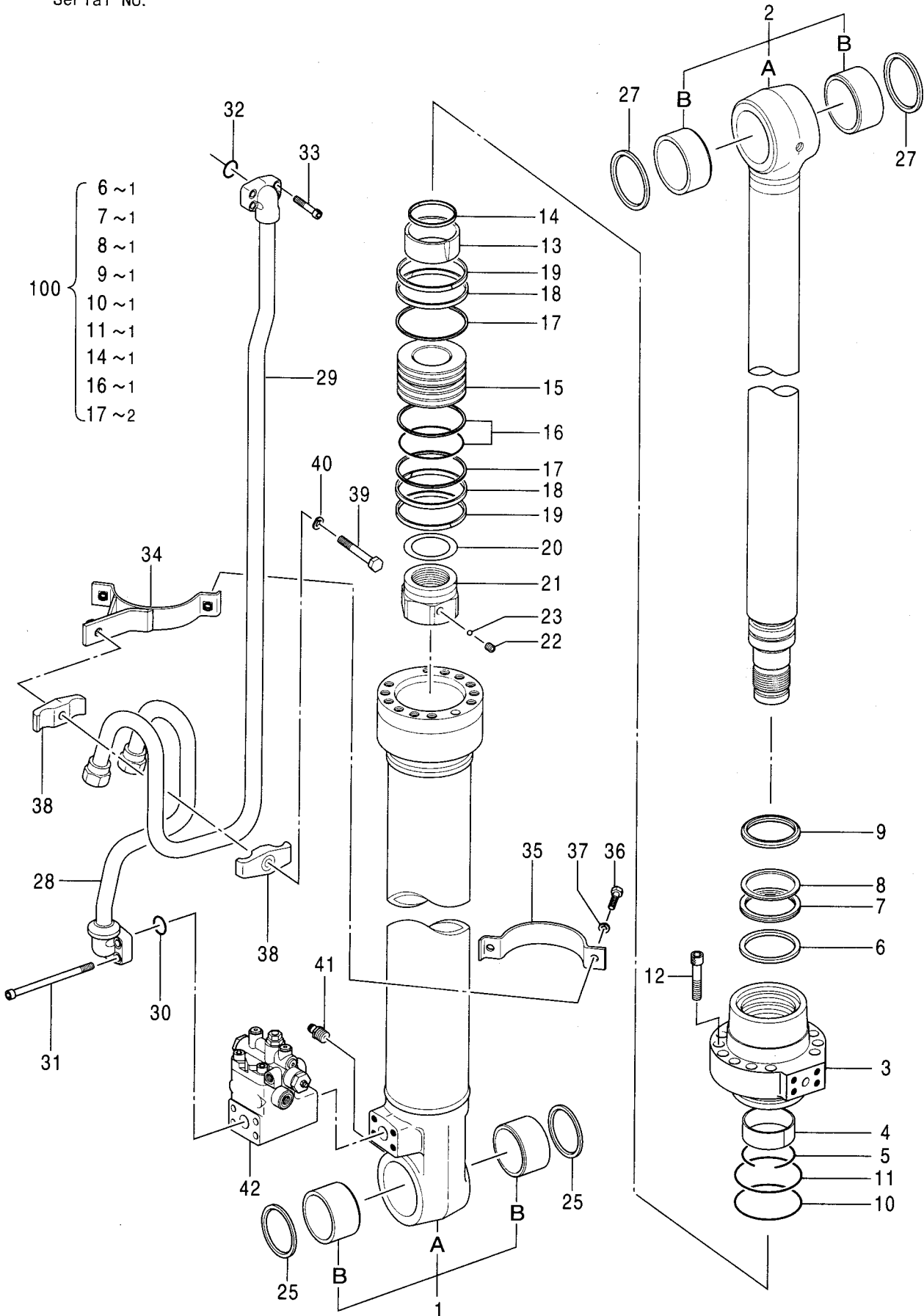

0866900

シリンダ;ブーム (右) [ホールディングバルブ付] [2P-ブーム]
 CYL.;BOOM (R) [WITH HOLDING VALVE] [2P-BOOM]

適用号機 100001-
 Serial No.

符号 ITEM	部品番号 PART NO.	部 品 名 PART NAME	コード CODE	数量 Q' TY	サービス コード S. C	適用号機 SERIAL NO.	互 換 性 I C A	代 替 部 品 REPLACEABLE PART	
								部品番号 PART NO.	数量 Q' TY
37	0325913	・WASHER		2					
38	0236915	・HOLDER		2					
39	0254312	・BOLT		1					
40	A590914	・WASHER;SPRING		1					
41	J75481	・FITTING;GREASE		1					
42	4606418	・VALVE;HOLDING <for assembly of machine>	0904900	1			I	4627258	1
42	(4627258)	・VALVE;HOLDING <for transportation>		1	#S				
100	4448398	KIT;SEAL		1					

バルブ;ホールディング (右) [2P-ブーム]
 VALVE;HOLDING (R) [2P-BOOM]

適用号機 100001-
 Serial No.

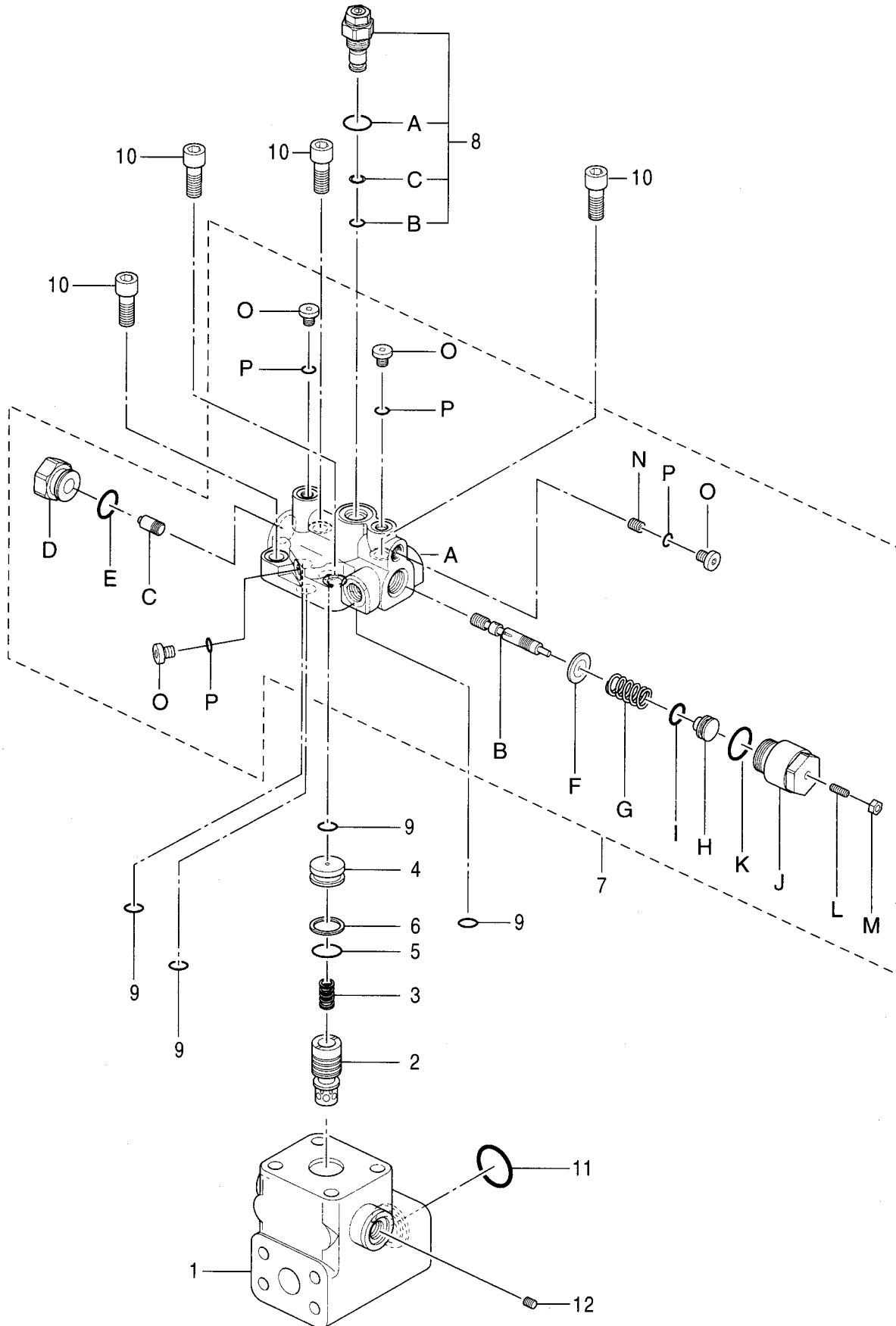

バルブ;ホールディング (右) [2P-ブーム]
VALVE;HOLDING (R) [2P-BOOM]

適用号機 100001-
Serial No.

符号 ITEM	部品番号 PART NO.	部品名 PART NAME	コード CODE	数量 Q'TY	サービス コード S.C	適用号機 SERIAL NO.	互換性 I.C.A	代替部品 REPLACEABLE PART	
								部品番号 PART NO.	数量 Q'TY
	4606418	VALVE;HOLDING <for assembly of machine>	0904900	1			I	4627258	1
	(4627258)	VALVE;HOLDING <for transportation>		1	#S				
1	+++++++	・BODY		1	D				
2	+++++++	・POPPET		1	D				
3	+++++++	・SPRING		1	D				
4	+++++++	・COVER		1	D				
5	+++++++	・O-RING		1	D				
6	+++++++	・RING;BACK-UP		1	D				
7	0904901	・BODY ASS'Y		1					
7A	+++++++	・・BODY		1	D				
7B	+++++++	・・SPOOL		1	D				
7C	+++++++	・・PISTON		1	D				
7D	+++++++	・・CAP		1	D				
7E	985099	・・O-RING		1					
7F	+++++++	・・WASHER		1	D				
7G	+++++++	・・SPRING		1	D				
7H	+++++++	・・HOLDER		1	D				
7I	+++++++	・・O-RING		1	D				
7J	+++++++	・・CAP		1	D				
7K	0171808	・・O-RING		1					
7L	+++++++	・・SCREW;SET		1	D				
7M	+++++++	・・NUT		1	D				
7N	+++++++	・・ORIFICE		1	D				
7O	0866702	・・PLUG		4					
7P	4506408	・・O-RING		4					
8	0866703	・VALVE;RELIEF		1					
8A	0168308	・・O-RING		1					
8B	0866704	・・O-RING		1					
8C	0866705	・・RING;BACK-UP		1					
9	4506412	・O-RING		4					
10	0168006	・BOLT;SOCKET		4					
11	984614	・O-RING		1					
12	+++++++	・ORIFICE		1	D				

シリンダ;ブーム (左)
CYL.;BOOM (L)

適用号機
Serial No. 100001-

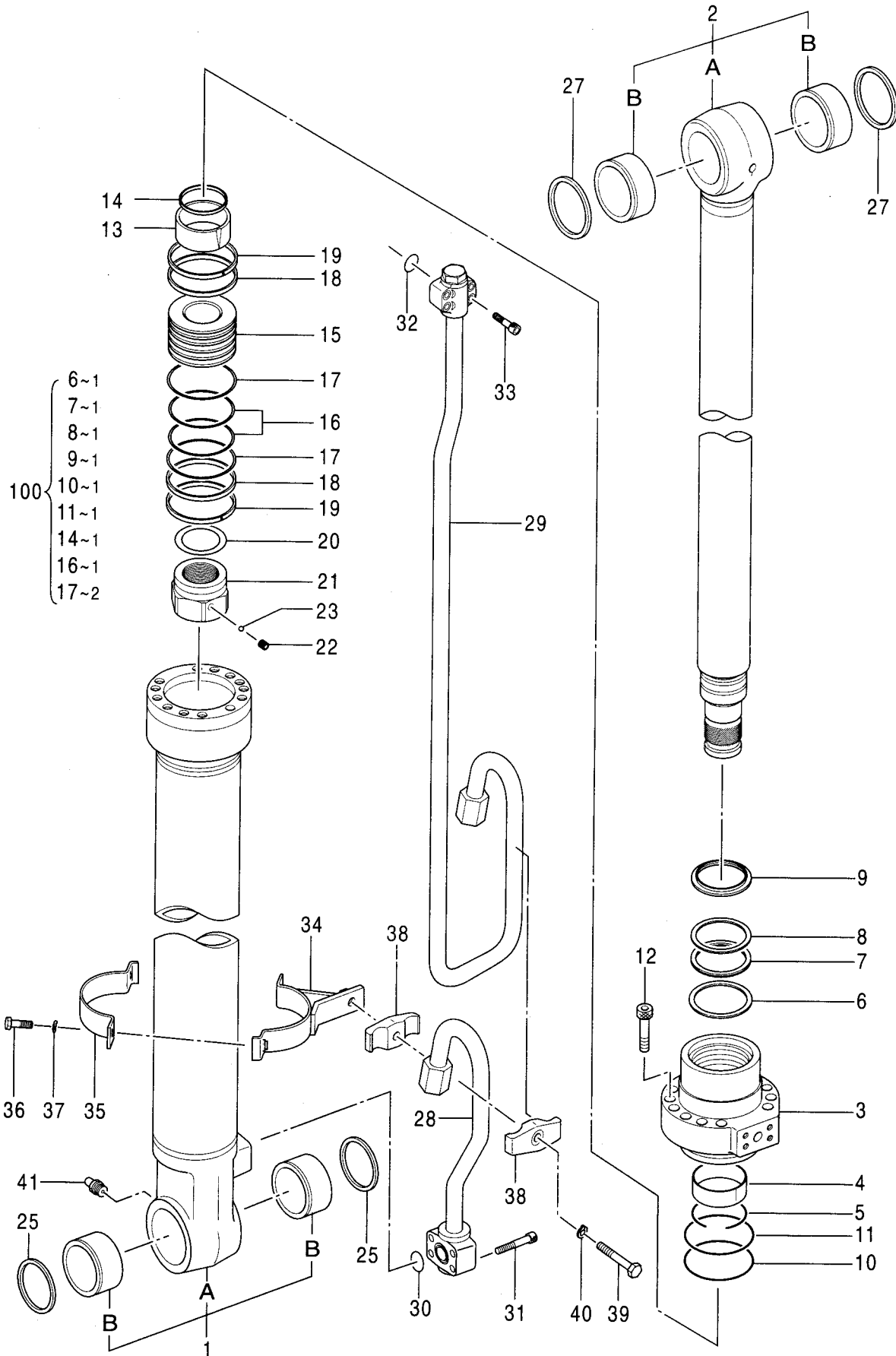

シリンダ;ブーム (左)
CYL.;BOOM (L)

適用号機 10001-
Serial No.

符号 ITEM	部品番号 PART NO.	部品名 PART NAME	コード CODE	数量 Q'TY	サービス コード S.C	適用号機 SERIAL NO.	互換性 I.C.A	代替部品 REPLACEABLE PART	
								部品番号 PART NO.	数量 Q'TY
	4410247	CYL.;BOOM (L)	0789000	1					
1	0789001	・TUBE;CYL. ASS'Y		1					
1A	0789002	・・TUBE;CYL.		1					
1B	4352398	・・BUSHING;PIN		2					
2	0788903	・ROD;PISTON ASS'Y		1					
2A	0788904	・・ROD;PISTON		1					
2B	4355875	・・BUSHING;PIN		2					
3	0788905	・HEAD;CYL.		1					
4	0309004	・BUSHING		1					
5	0208304	・RING;RETAINING		1					
6	0788906	・RING		1	K				
7	0208305	・PACKING;U-RING		1	K				
8	0208306	・RING;BACK-UP		1	K				
9	0667204	・RING;WIPER		1	K				
10	A811115	・O-RING		1	K				
11	0261310	・RING;BACK-UP		1	K				
12	0409705	・BOLT;SOCKET		12					
13	0409706	・BRG.;CUSHION		1					
14	0667205	・SEAL;CUSHION		1	K				
15	0409708	・PISTON		1					
16	0258205	・RING;SEAL		1	K				
17	0409709	・RING;BACK-UP		2	K				
18	0667206	・RING;SLIDE		2		-100018	1	0788908	2
18	0788908	・RING;SLIDE		2		100019-			
19	0261308	・RING;SLIDE		2					
20	0309013	・SHIM		1					
21	0788907	・NUT		1					
22	0309011	・SCREW;SET		1					
23	0111707	・BALL;STEEL		1					
25	4067902	・SEAL;DUST		2					
27	4067901	・SEAL;DUST		2					
28	0667302	・PIPE		1					
29	0667303	・PIPE		1					
30	984614	・O-RING		1					
31	0309020	・BOLT;SOCKET		4					
32	4506430	・O-RING		1					
33	0309019	・BOLT;SOCKET		4					
34-40	0667210	・KIT;BAND		1					
34	0409713	・・BAND		1					
35	0309314	・・BAND		1					

シリンダ;ブーム (左)
CYL.;BOOM (L)

適用号機 100001-
Serial No.

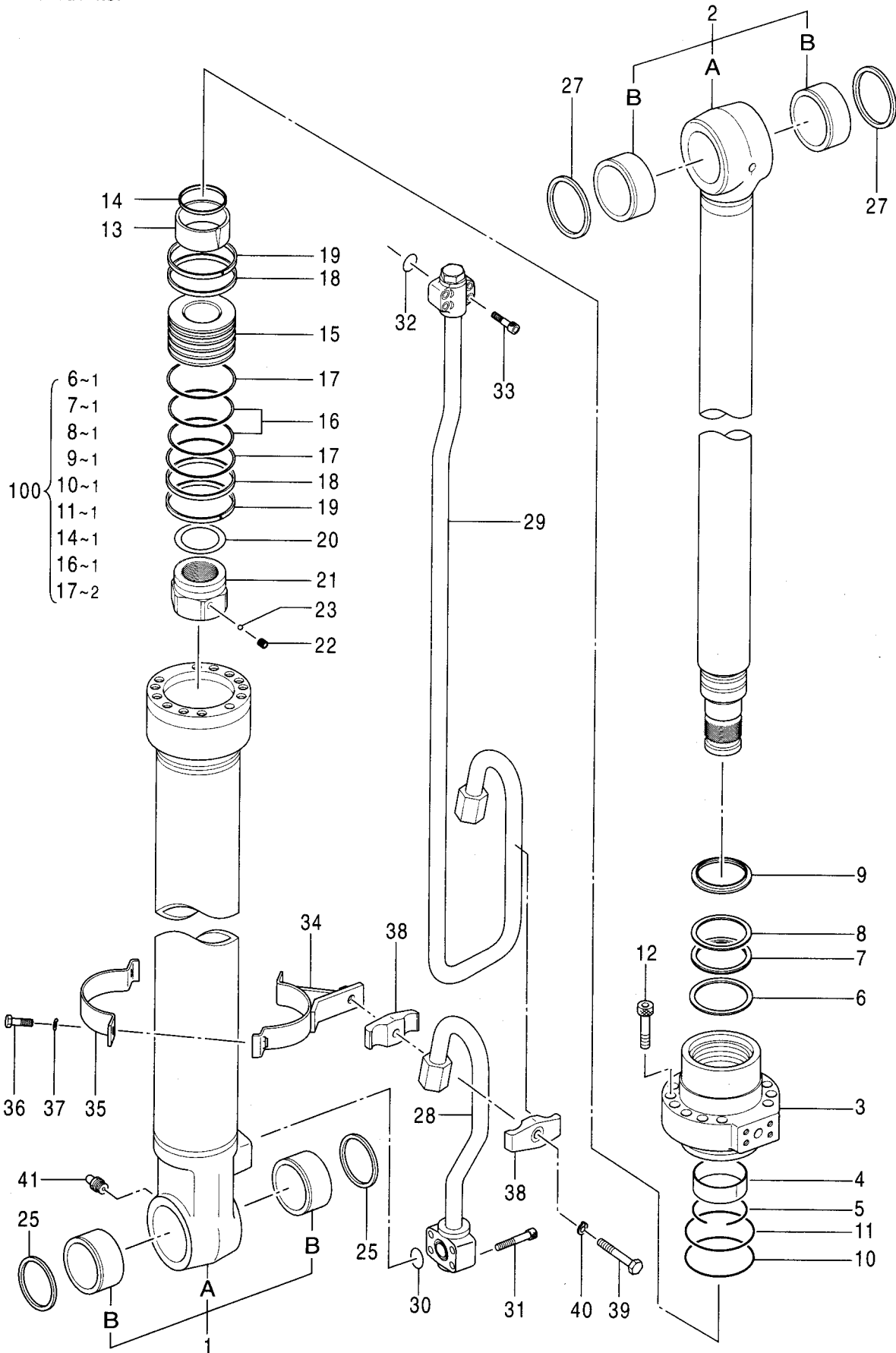

シリンダ;ブーム (左)
CYL.;BOOM (L)

適用号機 100001-
Serial No.

符号 ITEM	部品番号 PART NO.	部 品 名 PART NAME	コード CODE	数量 Q' TY	サービス コード S. C	適用号機 SERIAL NO.	互 換 性 ICA	代 替 部 品 REPLACEABLE PART	
								部品番号 PART NO.	数量 Q' TY
36	0408815	・・BOLT		2					
37	0325913	・・WASHER		2					
38	0236915	・・HOLDER		2					
39	0254312	・・BOLT		1					
40	A590914	・・WASHER;SPRING		1					
41	J75481	・FITTING;GREASE		1					
100	4448398	KIT;SEAL		1					

シリンダ;ブーム (左) [ホールディングバルブ付] [モノブーム]
 CYL. ;BOOM (L) [WITH HOLDING VALVE] [MONO BOOM]

適用号機
 Serial No. 100001-

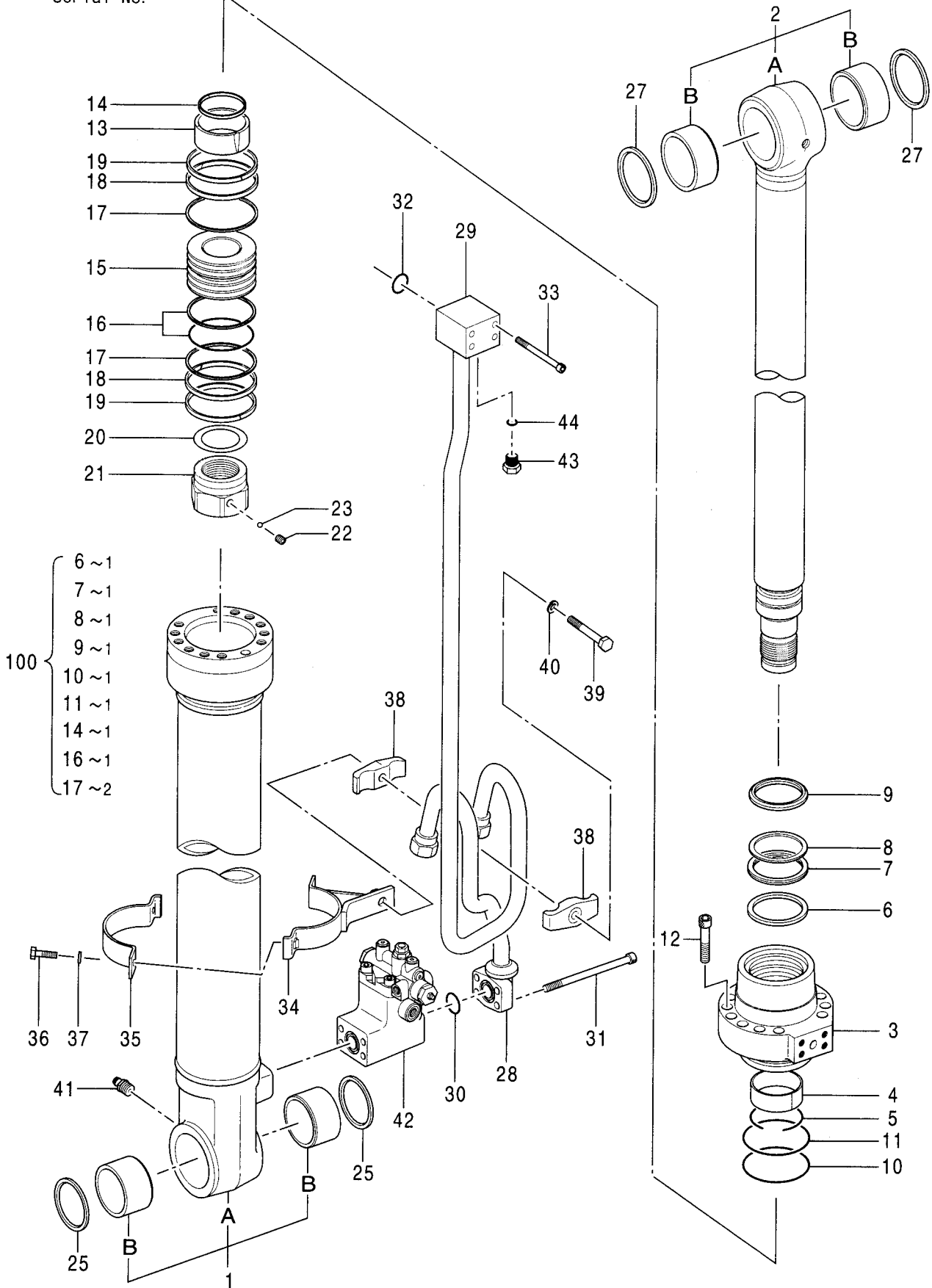

シリンダ;ブーム (左) [ホールディングバルブ付] [モノブーム]
CYL.;BOOM (L) [WITH HOLDING VALVE] [MONO BOOM]

適用号機 100001-
Serial No.

符号 ITEM	部品番号 PART NO.	部 品 名 PART NAME	コード CODE	数量 Q' TY	サービス コード S. C	適用号機 SERIAL NO.	互換性 ICA	代替部品 REPLACEABLE PART	
								部品番号 PART NO.	数量 Q' TY
	4438208	CYL.;BOOM (L)	0816000	1					
1	0789001	・TUBE;CYL. ASS'Y		1					
1A	0789002	・・TUBE;CYL.		1					
1B	4352398	・・BUSHING;PIN		2					
2	0788903	・ROD;PISTON ASS'Y		1					
2A	0788904	・・ROD;PISTON		1					
2B	4355875	・・BUSHING;PIN		2					
3	0788905	・HEAD;CYL.		1					
4	0309004	・BUSHING		1					
5	0208304	・RING;RETAINING		1					
6	0788906	・RING		1	K				
7	0208305	・PACKING;U-RING		1	K				
8	0208306	・RING;BACK-UP		1	K				
9	0667204	・RING;WIPER		1	K				
10	A811115	・O-RING		1	K				
11	0261310	・RING;BACK-UP		1	K				
12	0409705	・BOLT;SOCKET		12					
13	0409706	・BRG.;CUSHION		1					
14	0667205	・SEAL;CUSHION		1	K				
15	0409708	・PISTON		1					
16	0258205	・RING;SEAL		1	K				
17	0409709	・RING;BACK-UP		2	K				
18	0788908	・RING;SLIDE		2					
19	0261308	・RING;SLIDE		2					
20	0309013	・SHIM		1					
21	0788907	・NUT		1					
22	0309011	・SCREW;SET		1					
23	0111707	・BALL;STEEL		1					
25	0815901	・RING;WIPER		2					
27	0400902	・RING;WIPER		2					
28	4438224	・PIPE		1					
29	4438223	・PIPE		1					
30	984614	・O-RING		1					
31	0815902	・BOLT;SOCKET		4					
32	4506430	・O-RING		1					
33	0217408	・BOLT;SOCKET		4					
34-40	0667210	・KIT;BAND		1					
34	0409713	・・BAND		1					
35	0309314	・・BAND		1					
36	0408815	・・BOLT		2					

141B

シリンダ;ブーム (左) [ホールディングバルブ付] [モノブーム]
CYL.;BOOM (L) [WITH HOLDING VALVE] [MONO BOOM]

適用号機 100001-
Serial No.

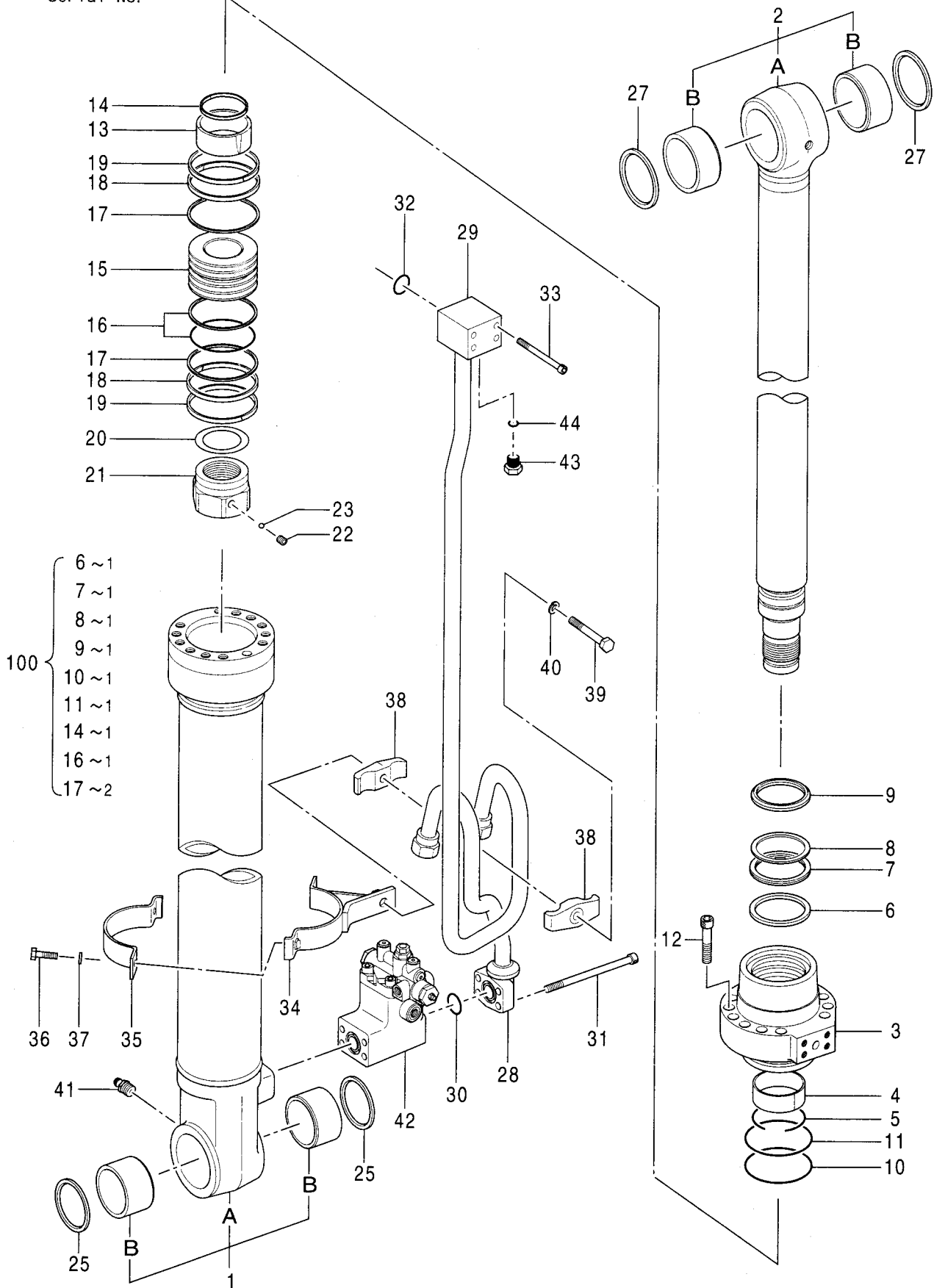

シリンダ;ブーム (左) [ホールディングバルブ付] [モノブーム]
CYL.;BOOM (L) [WITH HOLDING VALVE] [MONO BOOM]

適用号機 100001-
Serial No.

符号 ITEM	部品番号 PART NO.	部 品 名 PART NAME	コード CODE	数量 Q' TY	サービス コード S. C	適用号機 SERIAL NO.	互 換 性 ICA	代 替 部 品 REPLACEABLE PART	
								部品番号 PART NO.	数量 Q' TY
37	0325913	・WASHER		2					
38	0236915	・HOLDER		2					
39	0254312	・BOLT		1					
40	A590914	・WASHER;SPRING		1					
41	J75481	・FITTING;GREASE		1					
42	4437714	・VALVE;HOLDING <for assembly of machine>	0900000	1			I	4486041	1
42	(4486041)	・VALVE;HOLDING <for transportation>		1	#S				
43	0796501	・PLUG		1					
44	4506416	・O-RING		1					
100	4448398	KIT;SEAL		1					

バルブ;ホールディング (左) [モノブーム]
VALVE;HOLDING (L) [MONO BOOM]

適用号機 100001-
Serial No.

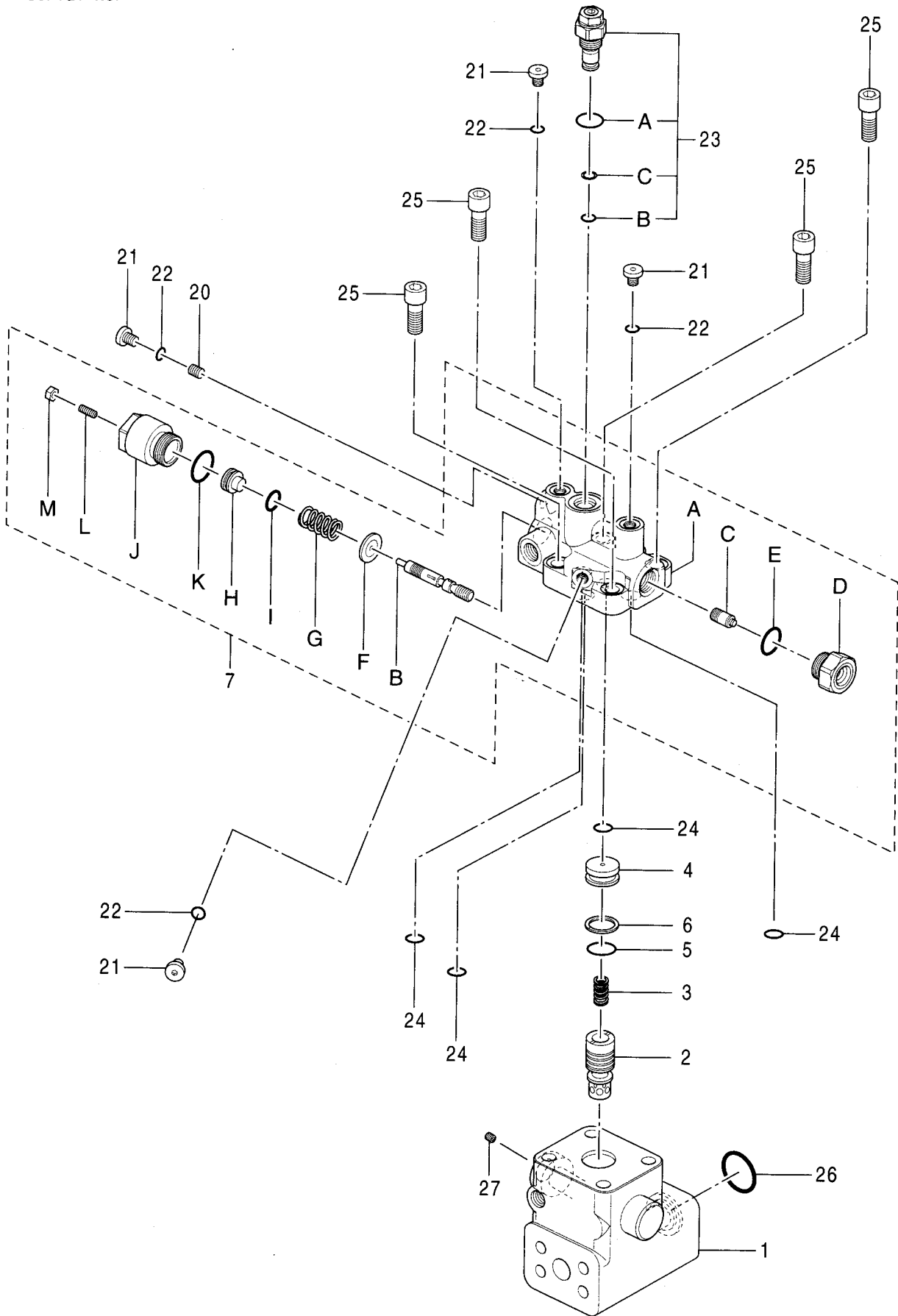

バルブ;ホールディング (左) [モノブーム]
VALVE;HOLDING (L) [MONO BOOM]

適用号機 100001-
Serial No.

符号 ITEM	部品番号 PART NO.	部 品 名 PART NAME	コード CODE	数量 Q' TY	サービス コード S. C	適用号機 SERIAL NO.	互 換 性 I C A	代 替 部 品 REPLACEABLE PART	
								部品番号 PART NO.	数量 Q' TY
	4437714	VALVE;HOLDING <for assembly of machine>	0900000	1			1	4486041	1
	(4486041)	VALVE;HOLDING <for transportation>		1	#S				
1	+++++++	・BODY		1	D				
2	+++++++	・POPPET		1	D				
3	+++++++	・SPRING		1	D				
4	+++++++	・COVER		1	D				
5	+++++++	・O-RING		1	D				
6	+++++++	・RING;BACK-UP		1	D				
7	0900001	・BODY ASS' Y		1					
7A	+++++++	・・BODY		1	D				
7B	+++++++	・・SPOOL		1	D				
7C	+++++++	・・PISTON		1	D				
7D	+++++++	・・CAP		1	D				
7E	985099	・・O-RING		1					
7F	+++++++	・・WASHER		1	D				
7G	+++++++	・・SPRING		1	D				
7H	+++++++	・・HOLDER		1	D				
7I	+++++++	・・O-RING		1	D				
7J	+++++++	・・CAP		1	D				
7K	0171808	・・O-RING		1					
7L	+++++++	・・SCREW;SET		1	D				
7M	+++++++	・・NUT		1	D				
20	+++++++	・ORIFICE		1	D				
21	0866702	・PLUG		4					
22	4506408	・O-RING		4					
23	0866703	・VALVE;RELIEF		1					
23A	0168308	・・O-RING		1					
23B	0866704	・・O-RING		1					
23C	0866705	・・RING;BACK-UP		1					
24	4506412	・O-RING		4					
25	0168006	・BOLT;SOCKET		4					
26	984614	・O-RING		1					
27	+++++++	・ORIFICE		1	D				

シリンダ;ブーム (左) [ホールディングバルブ付] [2P-ブーム]
CYL.;BOOM (L) [WITH HOLDING VALVE] [2P-BOOM]

適用号機 100001-
Serial No.

符号 ITEM	部品番号 PART NO.	部 品 名 PART NAME	コード CODE	数量 Q' TY	サービス コード S. C	適用号機 SERIAL NO.	互 換 性 I C A	代 替 部 品 REPLACEABLE PART	
								部品番号 PART NO.	数量 Q' TY
	4607535	CYL.;BOOM (L)	0867000	1					
1	0789001	・TUBE;CYL. ASS'Y		1					
1A	0789002	・・TUBE;CYL.		1					
1B	4352398	・・BUSHING;PIN		2					
2	0788903	・ROD;PISTON ASS'Y		1					
2A	0788904	・・ROD;PISTON		1					
2B	4355875	・・BUSHING;PIN		2					
3	0788905	・HEAD;CYL.		1					
4	0309004	・BUSHING		1					
5	0208304	・RING;RETAINING		1					
6	0788906	・RING		1	K				
7	0208305	・PACKING;U-RING		1	K				
8	0208306	・RING;BACK-UP		1	K				
9	0667204	・RING;WIPER		1	K				
10	A811115	・O-RING		1	K				
11	0261310	・RING;BACK-UP		1	K				
12	0409705	・BOLT;SOCKET		12					
13	0409706	・BRG.;CUSHION		1					
14	0667205	・SEAL;CUSHION		1	K				
15	0409708	・PISTON		1					
16	0258205	・RING;SEAL		1	K				
17	0409709	・RING;BACK-UP		2	K				
18	0788908	・RING;SLIDE		2					
19	0261308	・RING;SLIDE		2					
20	0309013	・SHIM		1					
21	0788907	・NUT		1					
22	0309011	・SCREW;SET		1					
23	0111707	・BALL;STEEL		1					
25	4067902	・SEAL;DUST		2					
27	4067901	・SEAL;DUST		2					
28	4438224	・PIPE		1					
29	4602159	・PIPE		1					
30	984614	・O-RING		1					
31	4486916	・BOLT;SOCKET		4					
32	4506430	・O-RING		1					
33	4486953	・BOLT;SOCKET		4					
34-40	0667210	・KIT;BAND		1					
34	0409713	・・BAND		1					
35	0309314	・・BAND		1					
36	0408815	・・BOLT		2					

シリンダ;ブーム (左) [ホールディングバルブ付] [2P-ブーム]
 CYL.:BOOM (L) [WITH HOLDING VALVE] [2P-BOOM]

適用号機 100001-
 Serial No.

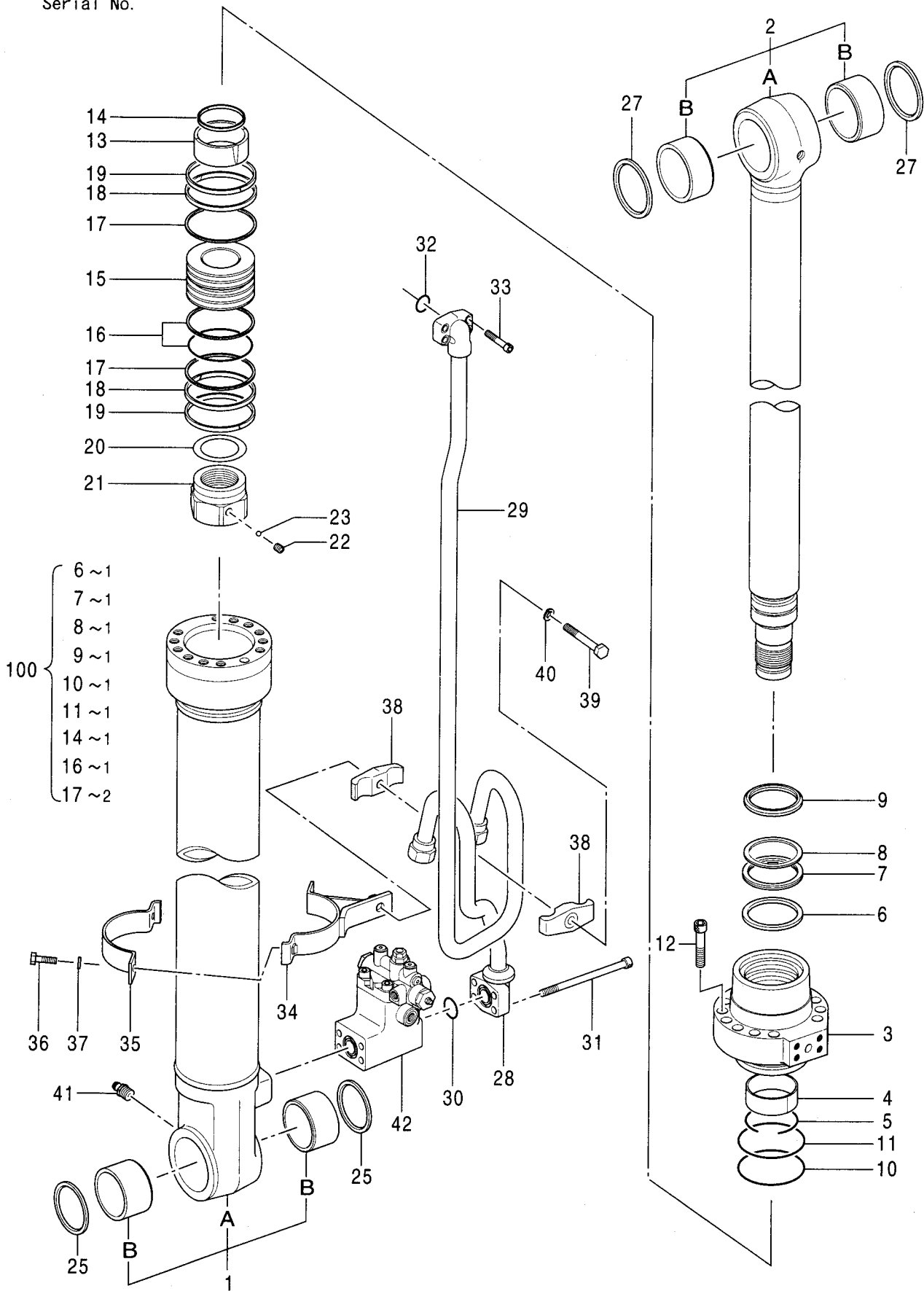

シリンダ;ブーム (左) [ホールディングバルブ付] [2P-ブーム]
CYL.;BOOM (L) [WITH HOLDING VALVE] [2P-BOOM]

適用号機 100001-
Serial No.

符号 ITEM	部品番号 PART NO.	部品名 PART NAME	コード CODE	数量 Q'TY	サービス コード S.C	適用号機 SERIAL NO.	互換性 ICA	代替部品 REPLACEABLE PART	
								部品番号 PART NO.	数量 Q'TY
37	0325913	・WASHER		2					
38	0236915	・HOLDER		2					
39	0254312	・BOLT		1					
40	A590914	・WASHER;SPRING		1					
41	J75481	・FITTING;GREASE		1					
42	4606419	・VALVE;HOLDING <for assembly of machine>	0933100	1			I	4627259	1
42	(4627259)	・VALVE;HOLDING <for transportation>		1	#S				
100	4448398	KIT;SEAL		1					

バルブ;ホールディング (左) [2P-ブーム]
 VALVE;HOLDING (L) [2P-BOOM]

適用号機 100001-
 Serial No.

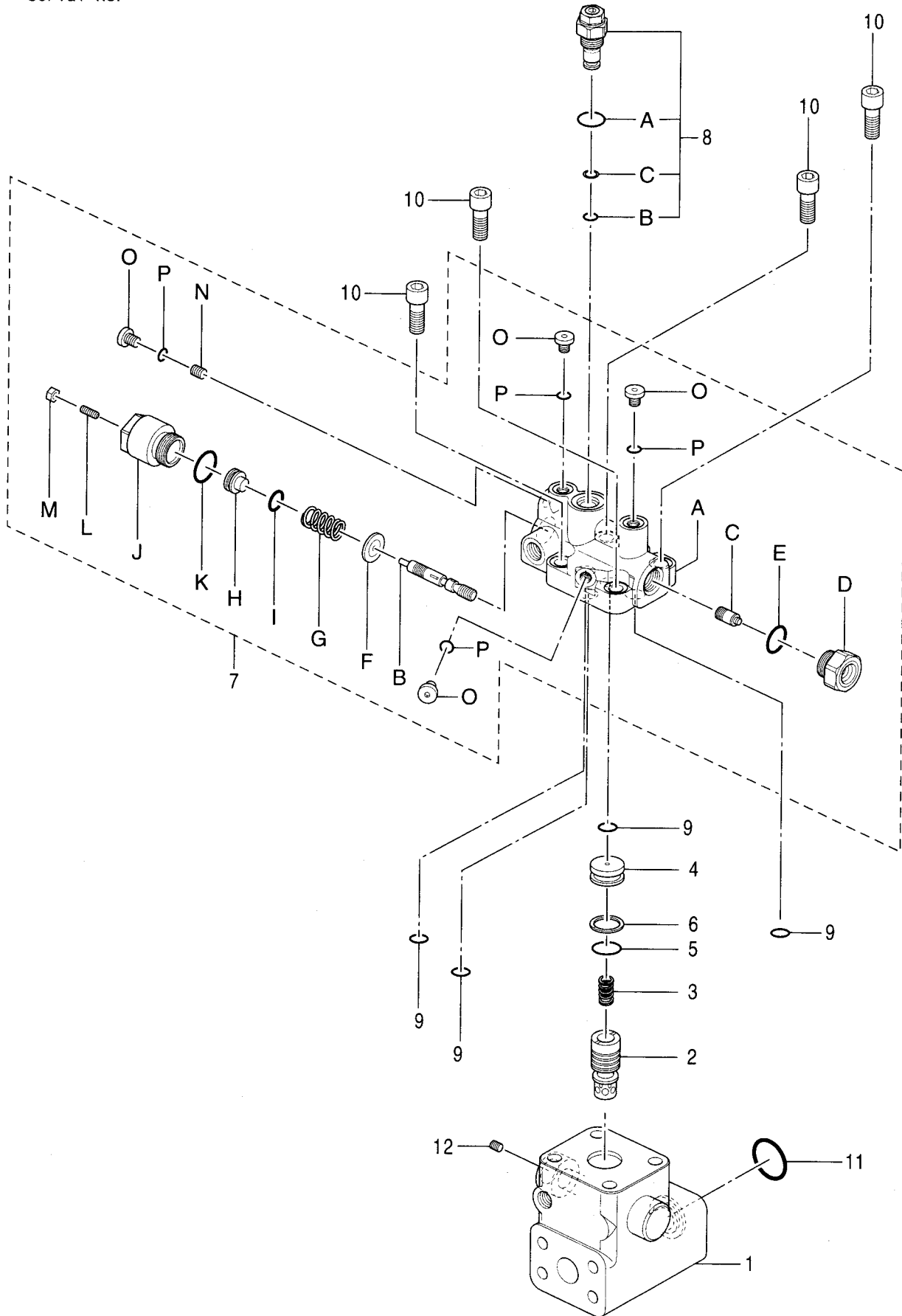

バルブ;ホールディング (左) [2P-ブーム]
VALVE;HOLDING (L) [2P-BOOM]

適用号機 100001-
Serial No.

符号 ITEM	部品番号 PART NO.	部 品 名 PART NAME	コード CODE	数量 Q' TY	サービス コード S. C	適用号機 SERIAL NO.	互 換 性 I CA	代 替 部 品 REPLACEABLE PART	
								部品番号 PART NO.	数量 Q' TY
	4606419	VALVE;HOLDING <for assembly of machine>	0933100	1			I	4627259	1
	(4627259)	VALVE;HOLDING <for transportation>		1	#S				
1	+++++++	・BODY		1	D				
2	+++++++	・POPPET		1	D				
3	+++++++	・SPRING		1	D				
4	+++++++	・COVER		1	D				
5	+++++++	・O-RING		1	D				
6	+++++++	・RING;BACK-UP		1	D				
7	0933101	・BODY ASS' Y		1					
7A	+++++++	・・BODY		1	D				
7B	+++++++	・・SPOOL		1	D				
7C	+++++++	・・PISTON		1	D				
7D	+++++++	・・CAP		1	D				
7E	985099	・・O-RING		1					
7F	+++++++	・・WASHER		1	D				
7G	+++++++	・・SPRING		1	D				
7H	+++++++	・・HOLDER		1	D				
7I	+++++++	・・O-RING		1	D				
7J	+++++++	・・CAP		1	D				
7K	0171808	・・O-RING		1					
7L	+++++++	・・SCREW;SET		1	D				
7M	+++++++	・・NUT		1	D				
7N	+++++++	・・ORIFICE		1	D				
7O	0866702	・・PLUG		4					
7P	4506408	・・O-RING		4					
8	0866703	・VALVE;RELIEF		1					
8A	0168308	・・O-RING		1					
8B	0866704	・・O-RING		1					
8C	0866705	・・RING;BACK-UP		1					
9	4506412	・O-RING		4					
10	0168006	・BOLT;SOCKET		4					
11	984614	・O-RING		1					
12	+++++++	・ORIFICE		1	D				

シリンダ;アーム (モノブーム) <200, E, 210, H, K, N, 240>

CYL. : ARM (MONO BOOM) <200, E, 210, H, K, N, 240>

適用号機 200, E, 210, H, N, 240:100001-
Serial No. K:100001-103568

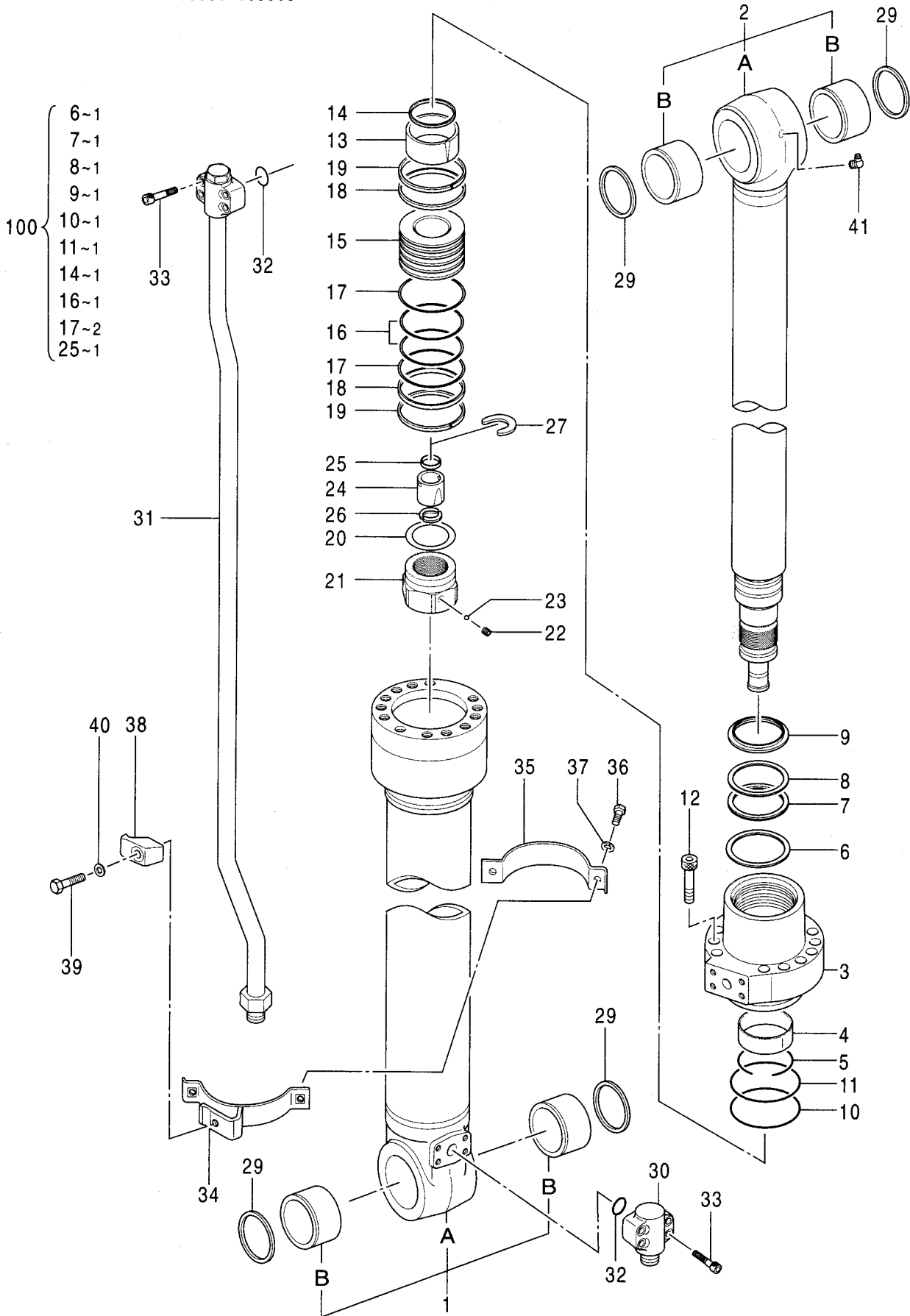

シリンダ;アーム (モノブーム) <200, E, 210, H, K, N, 240>

CYL. ;ARM (MONO BOOM) <200, E, 210, H, K, N, 240>

適用号機 200, E, 210, H, N, 240:100001-

Serial No. K:100001-103568

符号 ITEM	部品番号 PART NO.	部品名 PART NAME	コード CODE	数量 Q'TY	サービス コード S. C	適用号機 SERIAL NO.	互換性 I CA	代替部品 REPLACEABLE PART	
								部品番号 PART NO.	数量 Q'TY
	4385638	CYL. ;ARM	0789100A	1					
1	0789101	・TUBE;CYL. ASS'Y		1					
1A	0789102	・・TUBE;CYL.		1		-D03/03	Y	0789116	1
1A	0789116	・・TUBE;CYL.		1	#	D03/04-			
1B	4352399	・・BUSHING;PIN		2					
2	0789103	・ROD;PISTON ASS'Y		1					
2A	0789104	・・ROD;PISTON		1					
2B	4352399	・・BUSHING;PIN		2					
3	0789105	・HEAD;CYL.		1					
4	0309204	・BUSHING		1					
5	0236905	・RING;RETAINING		1					
6	0789106	・RING		1	K				
7	0667404	・PACKING;U-RING		1	K				
8	0667405	・RING;BACK-UP		1	K				
9	0667406	・RING;WIPER		1	K				
10	A811130	・O-RING		1	K				
11	0789107	・RING;BACK-UP		1	K				
12	0219305	・BOLT;SOCKET		12					
13	0409908	・BRG. ;CUSHION		1					
14	0667407	・SEAL;CUSHION		1	K				
15	0789108	・PISTON		1					
16	0309210	・RING;SEAL		1	K				
17	0789109	・RING;BACK-UP		2	K				
18	0789110	・RING		2					
19	0309212	・RING		2					
20	0309216	・SHIM		1					
21	0789111	・NUT		1					
22	0309011	・SCREW;SET		1					
23	0111707	・BALL;STEEL		1					
24	0409913	・BRG. ;CUSHION		1					
25	0667411	・SEAL;CUSHION		1	K				
26	0409915	・STOPPER		2					
27	0409916	・RING;RETAINING		1					
29	4067902	・SEAL;DUST		4					
30	0387307	・JOINT		1		-D03/03			
30	0906103	・JOINT		1	#	D03/04-			
31	0789112	・PIPE		1		-D03/03			
31	0789117	・PIPE		1	#	D03/04-			
32	984614	・O-RING		2					

次ページへ続く

CONTINUED

シリンダ;アーム (モノブーム) <200, E, 210, H, K, N, 240>

CYL. : ARM (MONO BOOM) <200, E, 210, H, K, N, 240>

適用号機 200, E, 210, H, N, 240:100001-

Serial No. K:100001-103568

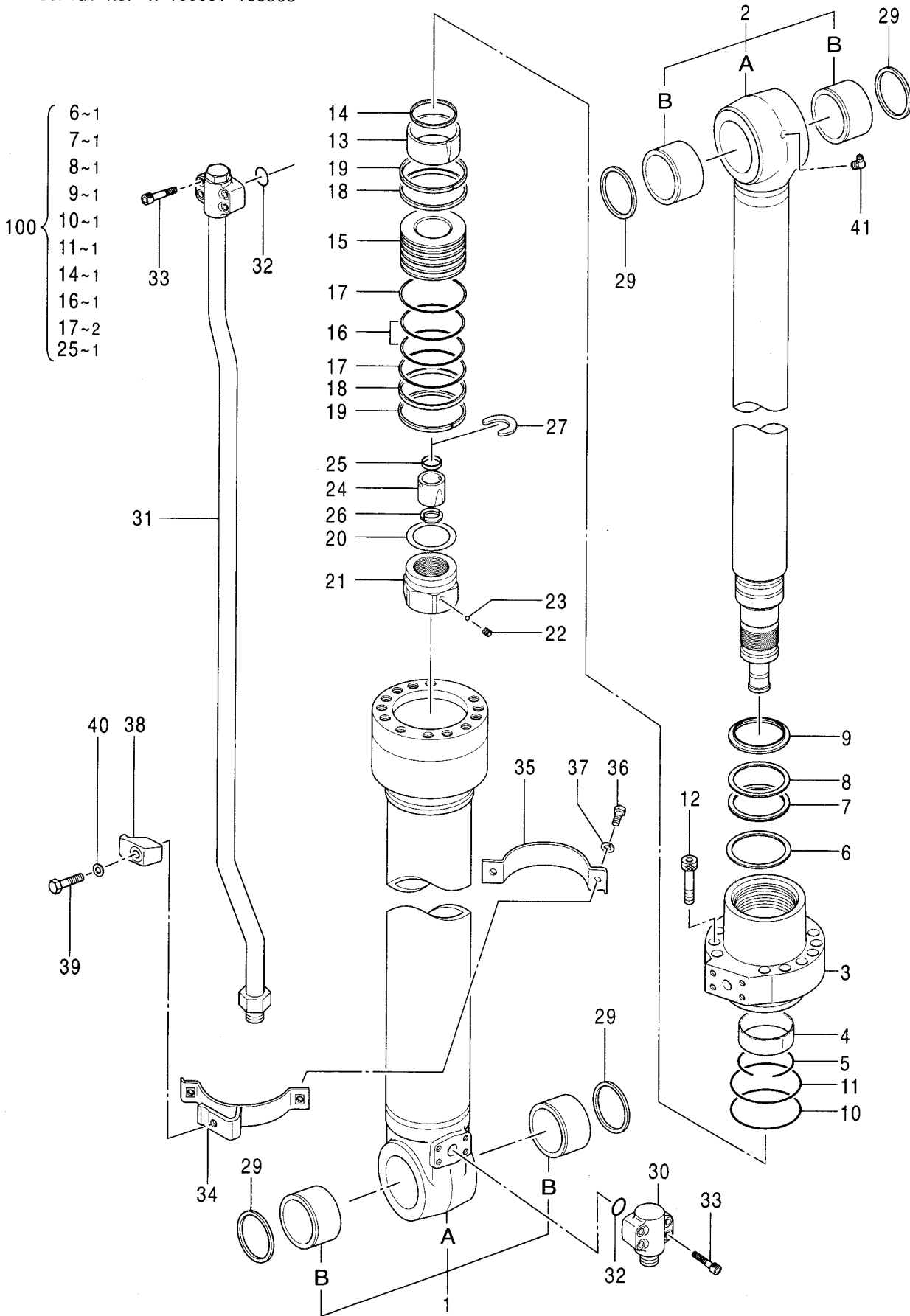

シリンダ;アーム (モノブーム) <200, E, 210, H, K, N, 240>
 CYL. ;ARM (MONO BOOM) <200, E, 210, H, K, N, 240>

適用号機 200, E, 210, H, N, 240:100001-
 Serial No. K:100001-103568

符号 ITEM	部品番号 PART NO.	部 品 名 PART NAME	コード CODE	数量 Q' TY	サービス コード S. C	適用号機 SERIAL NO.	互 換 性 I C A	代 替 部 品 REPLACEABLE PART	
								部品番号 PART NO.	数量 Q' TY
33	0309020	・BOLT; SOCKET		8		-D03/03			
33	M341236	・BOLT; SOCKET		8	#	D03/04-			
34-40	0789113	・KIT; BAND		1					
34	0789114	・・BAND		1					
35	0789115	・・BAND		1					
36	0408815	・・BOLT		2					
37	0325913	・・WASHER		2					
38	0309219	・・CLAMP; PIPE		1					
39	0224115	・・BOLT		1					
40	0208516	・・WASHER; SPRING		1					
41	0159411	・FITTING; GREASE		1		-D03/03	Y	0225709	1
41	0225709	・FITTING; GREASE		1	#	D03/04-			
100	4448399	KIT; SEAL		1					

シリンダ;アーム <K>
CYL. ; ARM <K>

適用号機
Serial No. 103569-

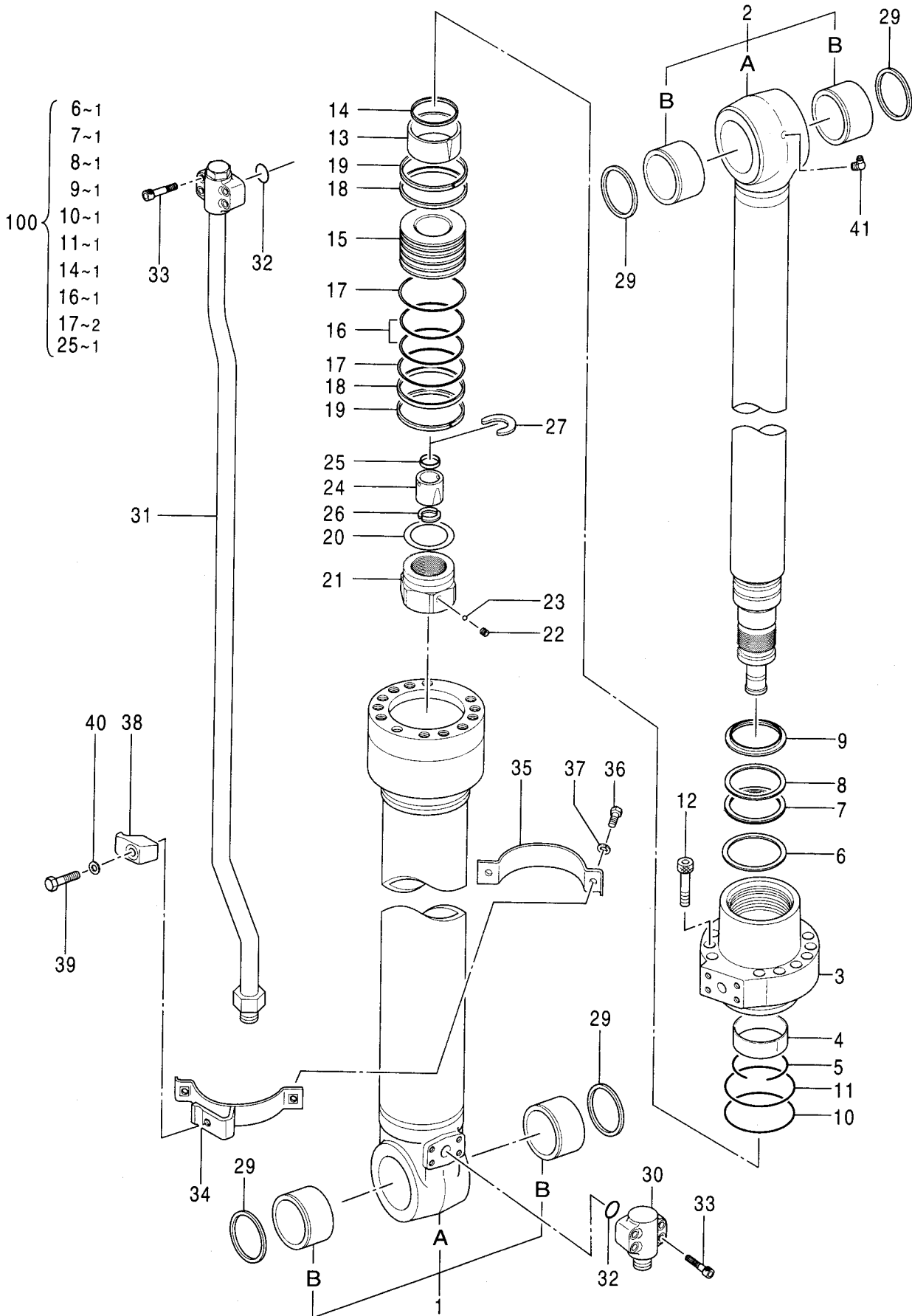

シリンダ;アーム <K>
CYL.;ARM <K>

適用号機 103569-
Serial No.

符号 ITEM	部品番号 PART NO.	部品名 PART NAME	コード CODE	数量 Q'TY	サービス コード S.C	適用号機 SERIAL NO.	互換性 ICA	代替部品 REPLACEABLE PART	
								部品番号 PART NO.	数量 Q'TY
	4470801	CYL.;ARM	0836100A	1					
1	0789101	・TUBE;CYL. ASS'Y		1					
1A	0789102	・・TUBE;CYL.		1		-D03/02	Y	0789116	1
1A	0789116	・・TUBE;CYL.		1	#	D03/03-			
1B	4352399	・・BUSHING;PIN		2					
2	0836101	・ROD;PISTIN ASS'Y		1					
2A	0836102	・・ROD;PISTON		1					
2B	4352399	・・BUSHING;PIN		2					
3	0836103	・HEAD;CYL.		1					
4	0836104	・BUSHING		1					
5	0208504	・RING		1					
6	0836105	・RING		1	K				
7	0836106	・PACKING;U-RING		1	K				
8	0836107	・RING;BACK-UP		1	K				
9	0807904	・RING;WIPER		1	K				
10	A811130	・O-RING		1	K				
11	0789107	・RING;BACK-UP		1	K				
12	0219305	・BOLT;SOCKET		12					
13	0836108	・BRG.;CUSHION		1					
14	0836109	・SEAL;CUSHION		1	K				
15	0836110	・PISTON		1					
16	0309210	・RING;SEAL		1	K				
17	0789109	・RING;BACK-UP		2	K				
18	0789110	・RING		2					
19	0309212	・RING		2					
20	0836111	・SHIM		1					
21	0836112	・NUT		1					
22	0352715	・SCREW;SET		1					
23	0104404	・BALL		1					
24	0409913	・BRG.;CUSHION		1					
25	0667411	・SEAL;CUSHION		1	K				
26	0409915	・STOPPER		2					
27	0409916	・RING;RETAINING		1					
29	4067902	・SEAL;DUST		4					
30	0387307	・JOINT		1		-D03/02			
30	0906103	・JOINT		1	#	D03/03-			
31	0789112	・PIPE		1		-D03/02			
31	0836113	・PIPE		1	#	D03/03-			
32	984614	・O-RING		2					

次ページへ続く

CONTINUED

151B

シリンダ;アーム <K>
CYL. : ARM <K>

適用号機 103569-
Serial No.

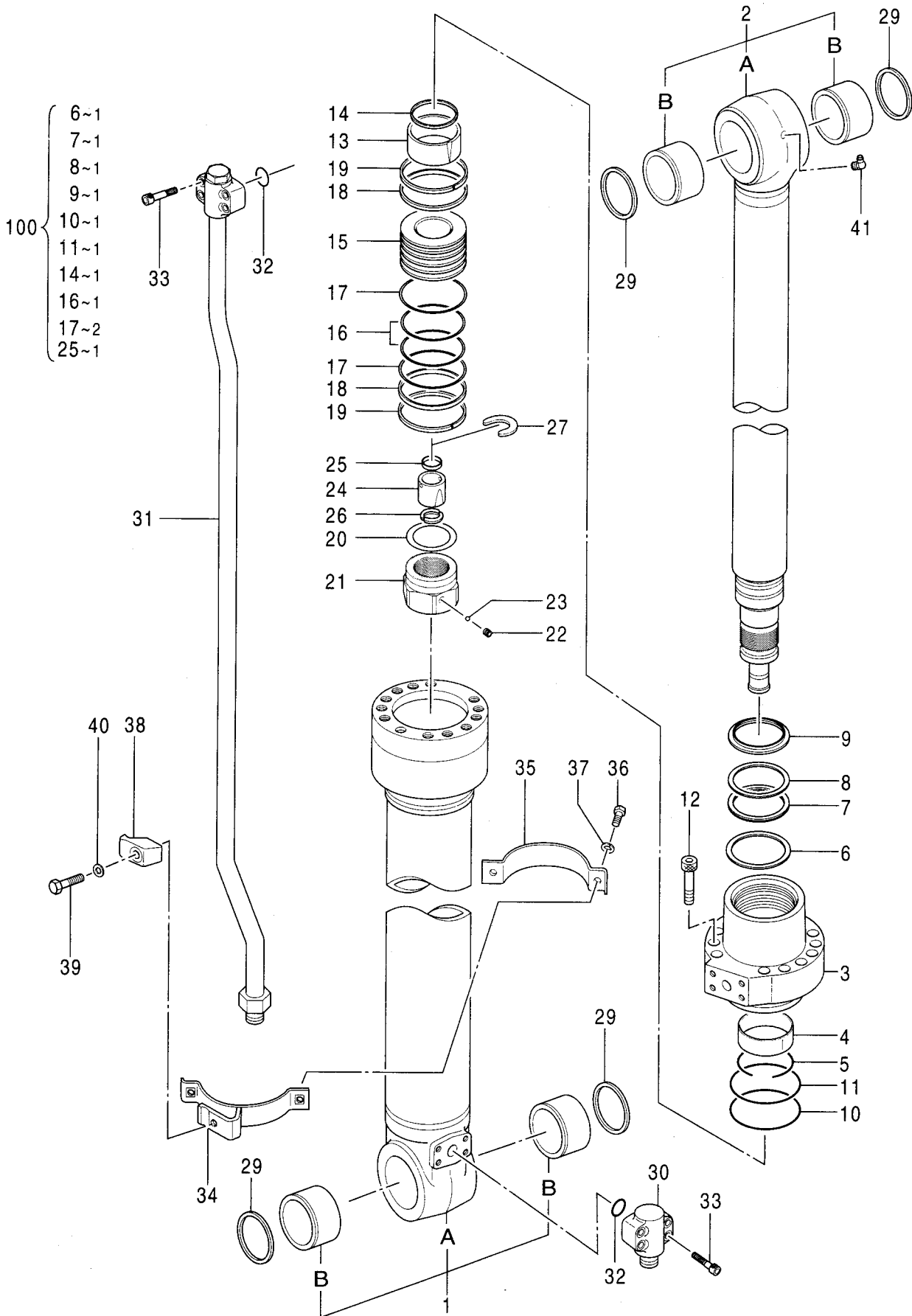

0836100A

シリンダ;アーム <K>
CYL. ;ARM <K>

適用号機 103569-
Serial No.

符号 ITEM	部品番号 PART NO.	部 品 名 PART NAME	コード CODE	数量 Q' TY	サービス コード S. C	適用号機 SERIAL NO.	互 換 性 I C A	代 替 部 品 REPLACEABLE PART	
								部品番号 PART NO.	数量 Q' TY
33	0309020	・BOLT;SOCKET		8		-D03/02	Y	M341236	8
33	M341236	・BOLT;SOCKET		8	#	D03/03-			
34-40	0789113	・BAND ASS' Y		1					
34	0789114	・・BAND		1					
35	0789115	・・BAND		1					
36	0408815	・・BOLT		2					
37	0325913	・・WASHER		2					
38	0309219	・・CLAMP;PIPE		1					
39	0224115	・・BOLT		1					
40	0208516	・・WASHER;SPRING		1					
41	0225709	・FITTING;GREASE		1					
100	4477841	KIT;SEAL		1					

シリンダ;アーム (2P-ブーム) <210, N, 240>

CYL. ; ARM (2P-BOOM) <210, N, 240>

適用号機
Serial No. 100001-

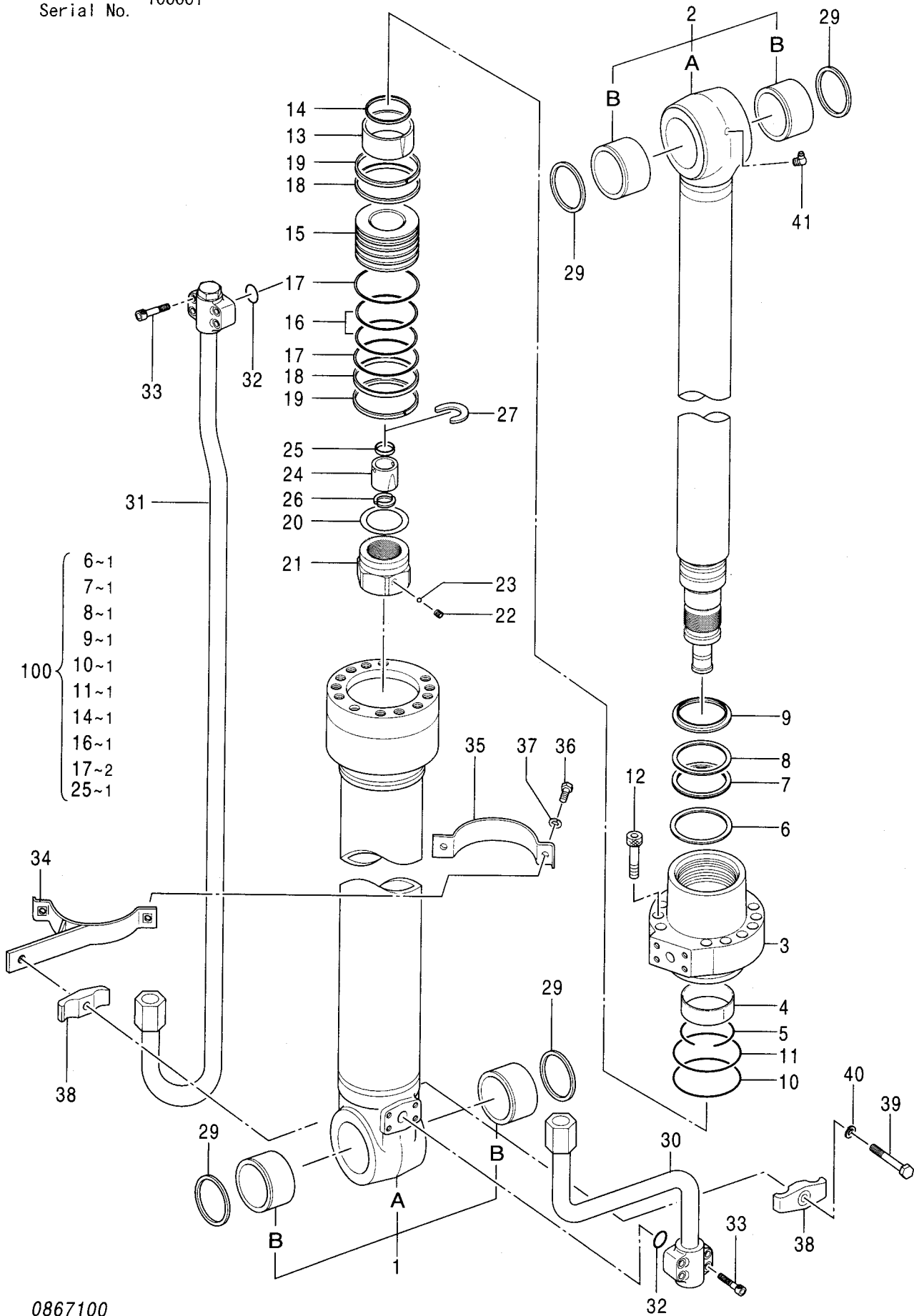

シリンダ;アーム (2P-ブーム) <210, N, 240>

CYL.;ARM (2P-BOOM) <210, N, 240>

適用号機 100001-
Serial No.

符号 ITEM	部品番号 PART NO.	部品名 PART NAME	コード CODE	数量 Q'TY	サービス コード S.C	適用号機 SERIAL NO.	互換性 ICA	代替部品 REPLACEABLE PART	
								部品番号 PART NO.	数量 Q'TY
	4474568	CYL.;ARM	0867100	1					
1	0867101	・TUBE;CYL. ASS'Y		1					
1A	0867102	・・TUBE;CYL.		1					
2B	4352399	・・BUSHING;PIN		2					
2	0789103	・ROD;PISTON ASS'Y		1					
2A	0789104	・・ROD;PISTON		1					
2B	4352399	・・BUSHING;PIN		2					
3	0867103	・HEAD;CYL.		1					
4	0309204	・BUSHING		1					
5	0236905	・RING;RETAINING		1					
6	0789106	・RING		1	K				
7	0667404	・PACKING;U-RING		1	K				
8	0667405	・RING;BACK-UP		1	K				
9	0667406	・RING;WIPER		1	K				
10	A811130	・O-RING		1	K				
11	0789107	・RING;BACK-UP		1	K				
12	0219305	・BOLT;SOCKET		12					
13	0409908	・BRG.;CUSHION		1					
14	0667407	・SEAL;CUSHION		1	K				
15	0789108	・PISTON		1					
16	0309210	・RING;SEAL		1	K				
17	0789109	・RING;BACK-UP		2	K				
18	0789110	・RING		2					
19	0309212	・RING		2					
20	0309216	・SHIM		1					
21	0789111	・NUT		1					
22	0309011	・SCREW;SET		1					
23	0111707	・BALL;STEEL		1					
24	0409913	・BRG.;CUSHION		1					
25	0667411	・SEAL;CUSHION		1	K				
26	0409915	・STOPPER		2					
27	0409916	・RING;RETAINING		1					
29	4067902	・SEAL;DUST		4					
30	0867104	・PIPE		1					
31	0867105	・PIPE		1					
32	984614	・O-RING		2					
33	0309020	・BOLT;SOCKET		8					
34-40	0867106	・KIT;BAND		1					
34	0867107	・・BAND		1					
35	0789115	・・BAND		1					

シリンダ;アーム (2P-ブーム) <210, N, 240>
CYL. ;ARM (2P-BOOM) <210, N, 240>

適用号機 100001-
Serial No.

符号 ITEM	部品番号 PART NO.	部 品 名 PART NAME	コード CODE	数量 Q' TY	サービス コード S. C	適用号機 SERIAL NO.	互 換 性 I C A	代 替 部 品 REPLACEABLE PART	
								部品番号 PART NO.	数量 Q' TY
36	0408815	・・BOLT		2					
37	0325913	・・WASHER		2					
38	0237112	・・HOLDER		2					
39	0867108	・・BOLT		1					
40	A590914	・・WASHER;SPRING		1					
41	0225709	・FITTING;GREASE		1					
100	4448399	KIT;SEAL		1					

シリンダ;アーム [ホールディングバルブ付] [モノブーム]
 CYL. : ARM [WITH HOLDING VALVE] [MONO BOOM]

適用号機 100001-
 Serial No.

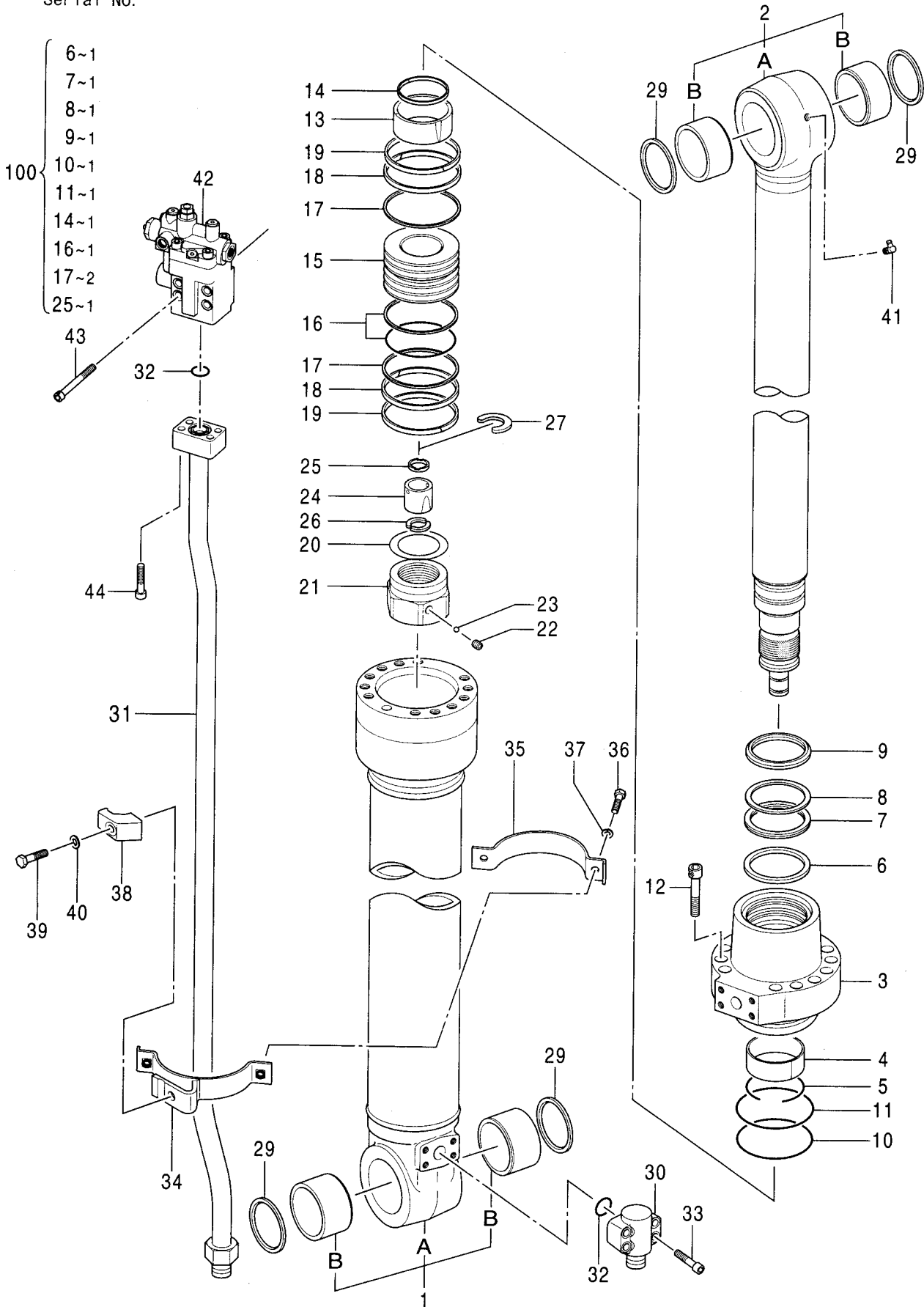

シリンダ;アーム [ホールディングバルブ付] [モノブーム]
CYL.;ARM [WITH HOLDING VALVE] [MONO BOOM]

適用号機 100001-
Serial No.

符号 ITEM	部品番号 PART NO.	部品名 PART NAME	コード CODE	数量 Q'TY	サービス コード S. C	適用号機 SERIAL NO.	互換性 ICA	代替部品 REPLACEABLE PART	
								部品番号 PART NO.	数量 Q'TY
	4438207	CYL.;ARM	0816100A	1					
1	0789101	・TUBE;CYL. ASS'Y		1					
1A	0789102	・・TUBE;CYL.		1		-D03/02	Y	0789116	1
1A	0789116	・・TUBE;CYL.		1	#	D03/03-			
1B	4352399	・・BUSHING;PIN		2					
2	0789103	・ROD;PISTON ASS'Y		1					
2A	0789104	・・ROD;PISTON		1					
2B	4352399	・・BUSHING;PIN		2					
3	0789105	・HEAD;CYL.		1					
4	0309204	・BUSHING		1					
5	0236905	・RING;RETAINING		1					
6	0789106	・RING		1	K				
7	0667404	・PACKING;U-RING		1	K				
8	0667405	・RING;BACK-UP		1	K				
9	0667406	・RING;WIPER		1	K				
10	A811130	・O-RING		1	K				
11	0789107	・RING;BACK-UP		1	K				
12	0219305	・BOLT;SOCKET		12					
13	0409908	・BRG.;CUSHION		1					
14	0667407	・SEAL;CUSHION		1	K				
15	0789108	・PISTON		1					
16	0309210	・RING;SEAL		1	K				
17	0789109	・RING;BACK-UP		2	K				
18	0789110	・RING		2					
19	0309212	・RING		2					
20	0309216	・SHIM		1					
21	0789111	・NUT		1					
22	0309011	・SCREW;SET		1					
23	0111707	・BALL;STEEL		1					
24	0409913	・BRG.;CUSHION		1					
25	0667411	・SEAL;CUSHION		1	K				
26	0409915	・STOPPER		2					
27	0409916	・RING;RETAINING		1					
29	4067902	・SEAL;DUST		4					
30	0387307	・JOINT		1		-D03/02			
30	0906103	・JOINT		1	#	D03/03-			
31	4438227	・PIPE		1		-D03/02			
31	4615431	・PIPE		1	#	D03/03-			
32	984614	・O-RING		2					

次ページへ続く

CONTINUED

155B

シリンダ:アーム [ホールディングバルブ付] [モノブーム]
CYL.:ARM [WITH HOLDING VALVE] [MONO BOOM]

適用号機 100001-
Serial No.

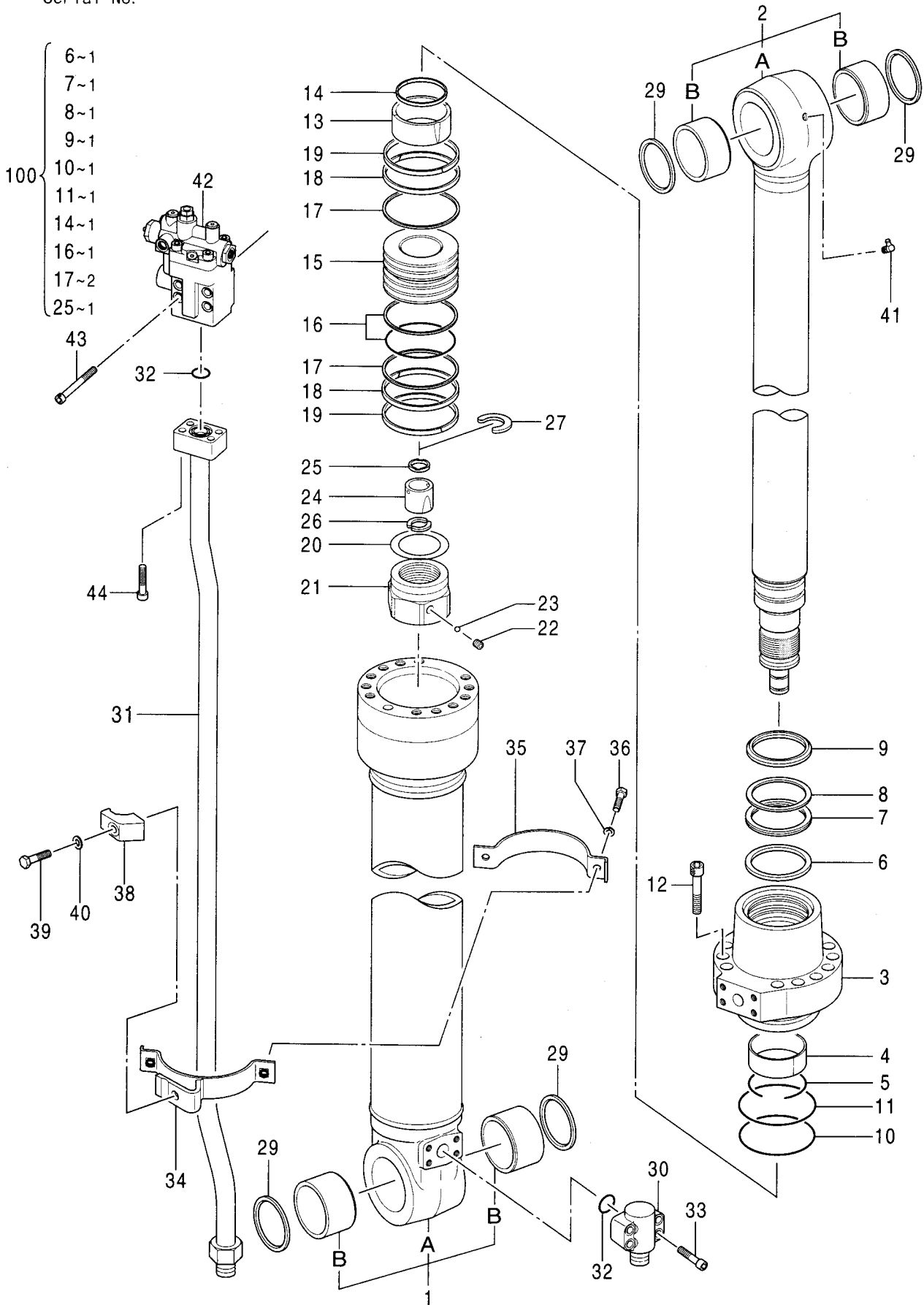

0816100A

シリンダ;アーム [ホールディングバルブ付] [モノブーム]
CYL.;ARM [WITH HOLDING VALVE] [MONO BOOM]

適用号機 100001-
Serial No.

符号 ITEM	部品番号 PART NO.	部品名 PART NAME	コード CODE	数量 Q'TY	サービス コード S.C	適用号機 SERIAL NO.	互換性 ICA	代替部品 REPLACEABLE PART	
								部品番号 PART NO.	数量 Q'TY
33	0309020	・BOLT;SOCKET		4		-D03/02			
33	M341236	・BOLT;SOCKET		4	#	D03/03-			
34-40	0789113	・KIT;BAND		1					
34	0789114	・・BAND		1					
35	0789115	・・BAND		1					
36	0408815	・・BOLT		2					
37	0325913	・・WASHER		2					
38	0309219	・・CLAMP;PIPE		1					
39	0224115	・・BOLT		1					
40	0208516	・・WASHER;SPRING		1					
41	0159411	・FITTING;GREASE		1		-D03/02	Y	J75581	1
41	J75581	・FITTING;GREASE		1	#	D03/03-			
42	4422632	・VALVE;HOLDING <for assembly of machine>	0900100	1			I	4489420	1
42	(4489420)	・VALVE;HOLDING <for transportation>		1	#S				
43	0148804	・BOLT;SOCKET		4		-D03/02			
43	4603245	・BOLT;SOCKET		4	#	D03/03-			
44	M341250	・BOLT;SOCKET		4		-D03/02			
44	M341236	・BOLT;SOCKET		4	#	D03/03-			
100	4448399	KIT;SEAL		1					

バルブ;ホールディング (アーム) [モノ, 2P-ブーム]
 VALVE;HOLDING (ARM) [MONO, 2P-BOOM]

適用号機 100001-
 Serial No.

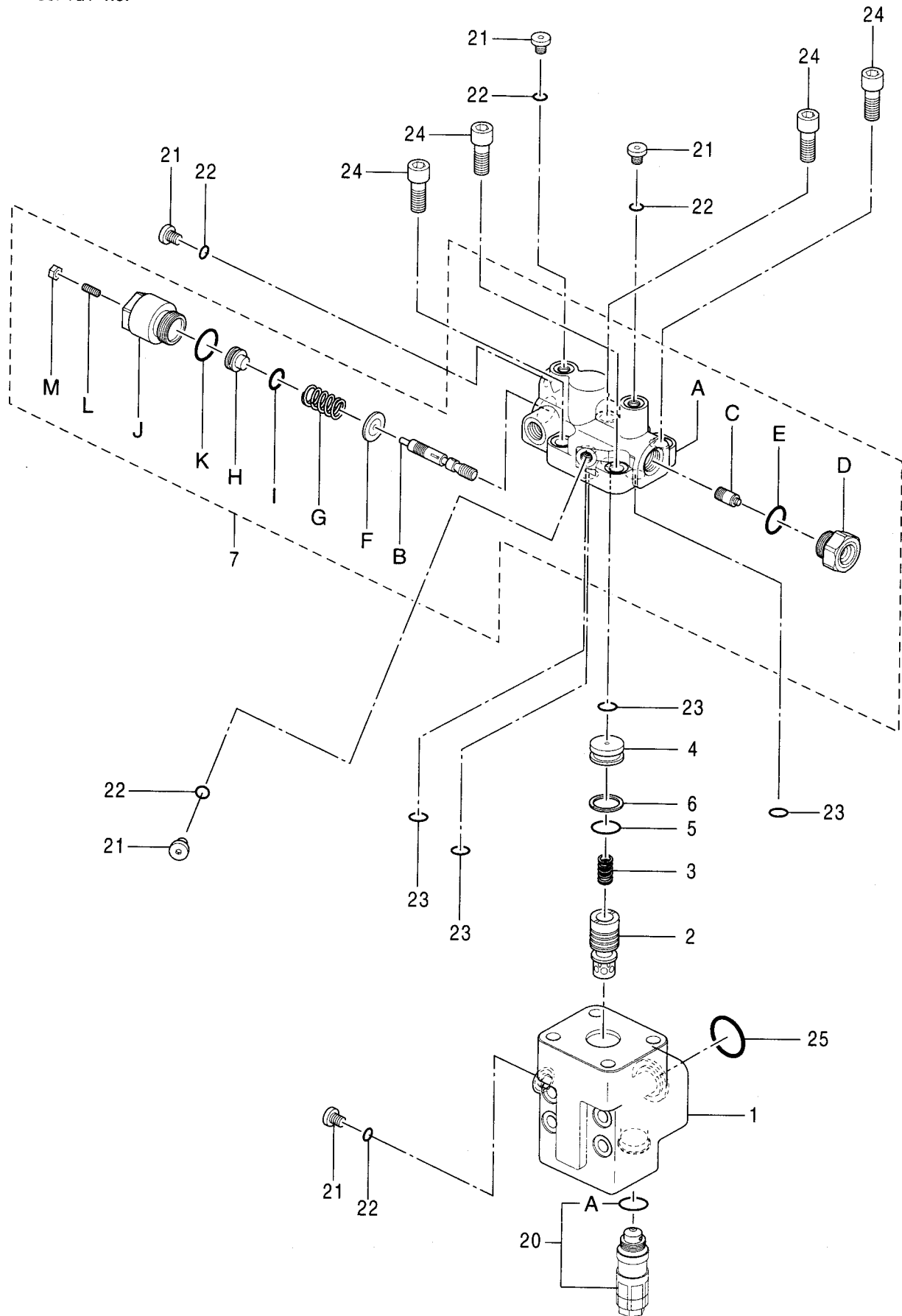

バルブ;ホールディング (アーム) [モノ, 2P-ブーム]
VALVE;HOLDING (ARM) [MONO, 2P-BOOM]

適用号機 100001-
Serial No.

符号 ITEM	部品番号 PART NO.	部品名 PART NAME	コード CODE	数量 Q'TY	サービス コード S.C	適用号機 SERIAL NO.	互換性 ICA	代替部品 REPLACEABLE PART	
								部品番号 PART NO.	数量 Q'TY
	4422632	VALVE;HOLDING <for assembly of machine>	0900100	1			I	4489420	1
	(4489420)	VALVE;HOLDING <for transportation>		1	#S				
1	+++++	・BODY		1	D				
2	+++++	・PORRET		1	D				
3	+++++	・SPRING		1	D				
4	+++++	・COVER		1	D				
5	+++++	・O-RING		1	D				
6	+++++	・RING;BACK-UP		1	D				
7	0900101	・BODY ASS'Y		1					
7A	+++++	・・BODY		1	D				
7B	+++++	・・SPOOL		1	D				
7C	+++++	・・PISTON		1	D				
7D	+++++	・・CAP		1	D				
7E	985099	・・O-RING		1					
7F	+++++	・・WASHER		1	D				
7G	+++++	・・SPRING		1	D				
7H	+++++	・・HOLDER		1	D				
7I	+++++	・・O-RING		1	D				
7J	+++++	・・CAP		1	D				
7K	0171808	・・O-RING		1					
7L	+++++	・・SCREW;SET		1	D				
7M	+++++	・・NUT		1	D				
20	0899402	・VALVE;RELIEF		1					
20A	0103025	・・O-RING		1					
21	0866702	・PLUG		5					
22	4506408	・O-RING		5					
23	4506412	・O-RING		4					
24	0168006	・BOLT;SOCKET		4					
25	984614	・O-RING		1					

159A

シリンダ;アーム [ホールディングバルブ付] [2P-ブーム]
CYL.;ARM [WITH HOLDING VALVE] [2P-BOOM]

適用号機 100001-
Serial No.

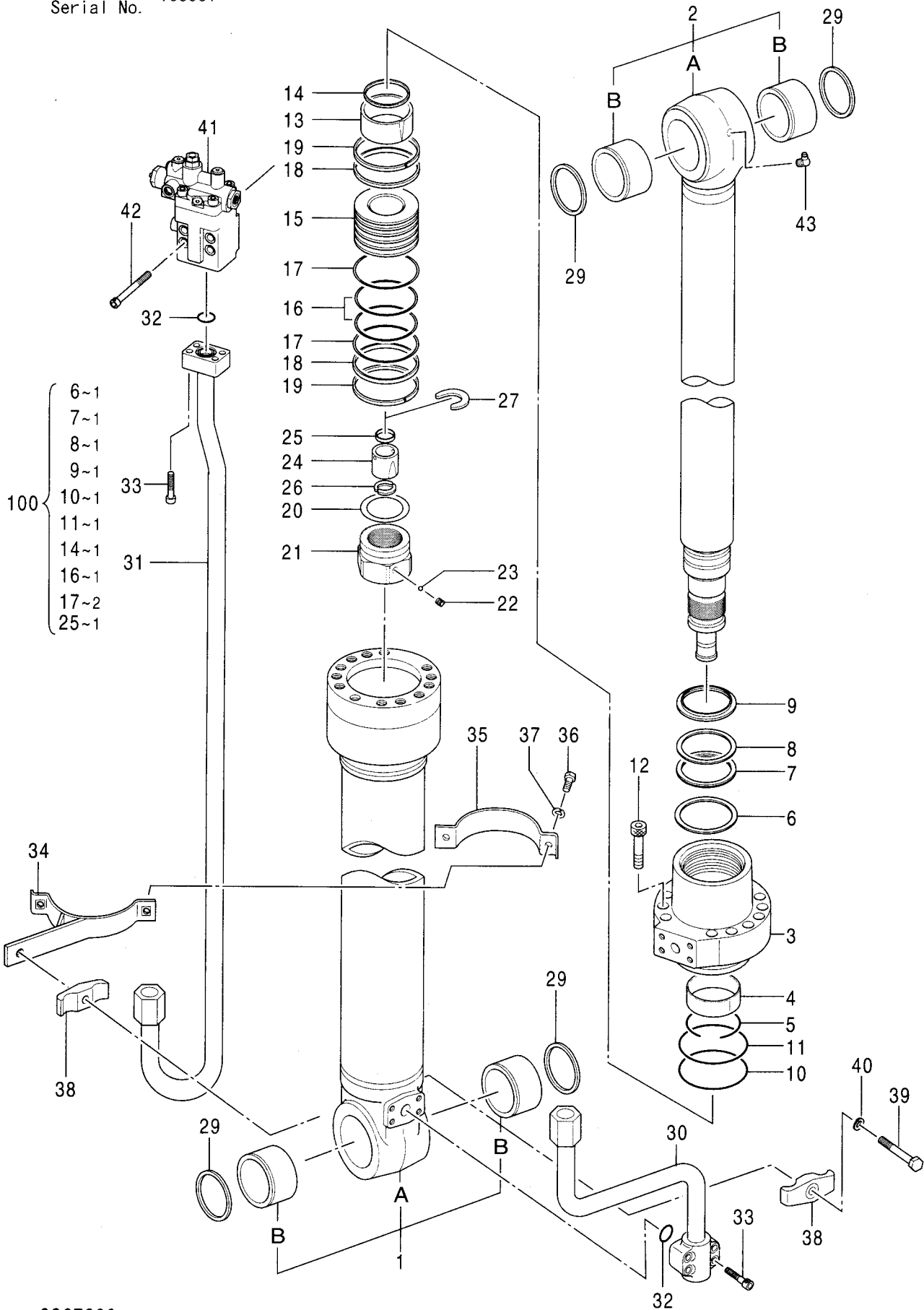

シリンダ;アーム [ホールディングバルブ付] [2P-ブーム]
CYL.;ARM [WITH HOLDING VALVE] [2P-BOOM]

適用号機 100001-
Serial No.

符号 ITEM	部品番号 PART NO.	部品名 PART NAME	コード CODE	数量 Q'TY	サービス コード S.C	適用号機 SERIAL NO.	互換性 ICA	代替部品 REPLACEABLE PART	
								部品番号 PART NO.	数量 Q'TY
	4485921	CYL.;ARM	0867200	1					
1	0867101	・TUBE;CYL. ASS'Y		1					
1A	0867102	・・TUBE;CYL.		1					
1B	4352399	・・BUSHING;PIN		2					
2	0789103	・ROD;PISTON ASS'Y		1					
2A	0789104	・・ROD;PISTON		1					
2B	4352399	・・BUSHING;PIN		2					
3	0867103	・HEAD;CYL.		1					
4	0309204	・BUSHING		1					
5	0236905	・RING;RETAINING		1					
6	0789106	・RING		1	K				
7	0667404	・PACKING;U-RING		1	K				
8	0667405	・RING;BACK-UP		1	K				
9	0667406	・RING;WIPER		1	K				
10	A811130	・O-RING		1	K				
11	0789107	・RING;BACK-UP		1	K				
12	0219305	・BOLT;SOCKET		12					
13	0409908	・BRG.;CUSHION		1					
14	0667407	・SEAL;CUSHION		1	K				
15	0789108	・PISTON		1					
16	0309210	・RING;SEAL		1	K				
17	0789109	・RING;BACK-UP		2	K				
18	0789110	・RING		2					
19	0309212	・RING		2					
20	0309216	・SHIM		1					
21	0789111	・NUT		1					
22	0309011	・SCREW;SET		1					
23	0111707	・BALL;STEEL		1					
24	0409913	・BRG.;CUSHION		1					
25	0667411	・SEAL;CUSHION		1	K				
26	0409915	・STOPPER		2					
27	0409916	・RING;RETAINING		1					
29	4067902	・SEAL;DUST		4					
30	0867104	・PIPE		1					
31	0867201	・PIPE		1					
32	984614	・O-RING		2					
33	0309020	・BOLT;SOCKET		8					
34-40	0867106	・KIT;BAND		1					
34	0867107	・・BAND		1					
35	0789115	・・BAND		1					

シリンダ;アーム [ホールディングバルブ付] [2P-ブーム]
 CYL.;ARM [WITH HOLDING VALVE] [2P-BOOM]

適用号機 100001-
 Serial No.

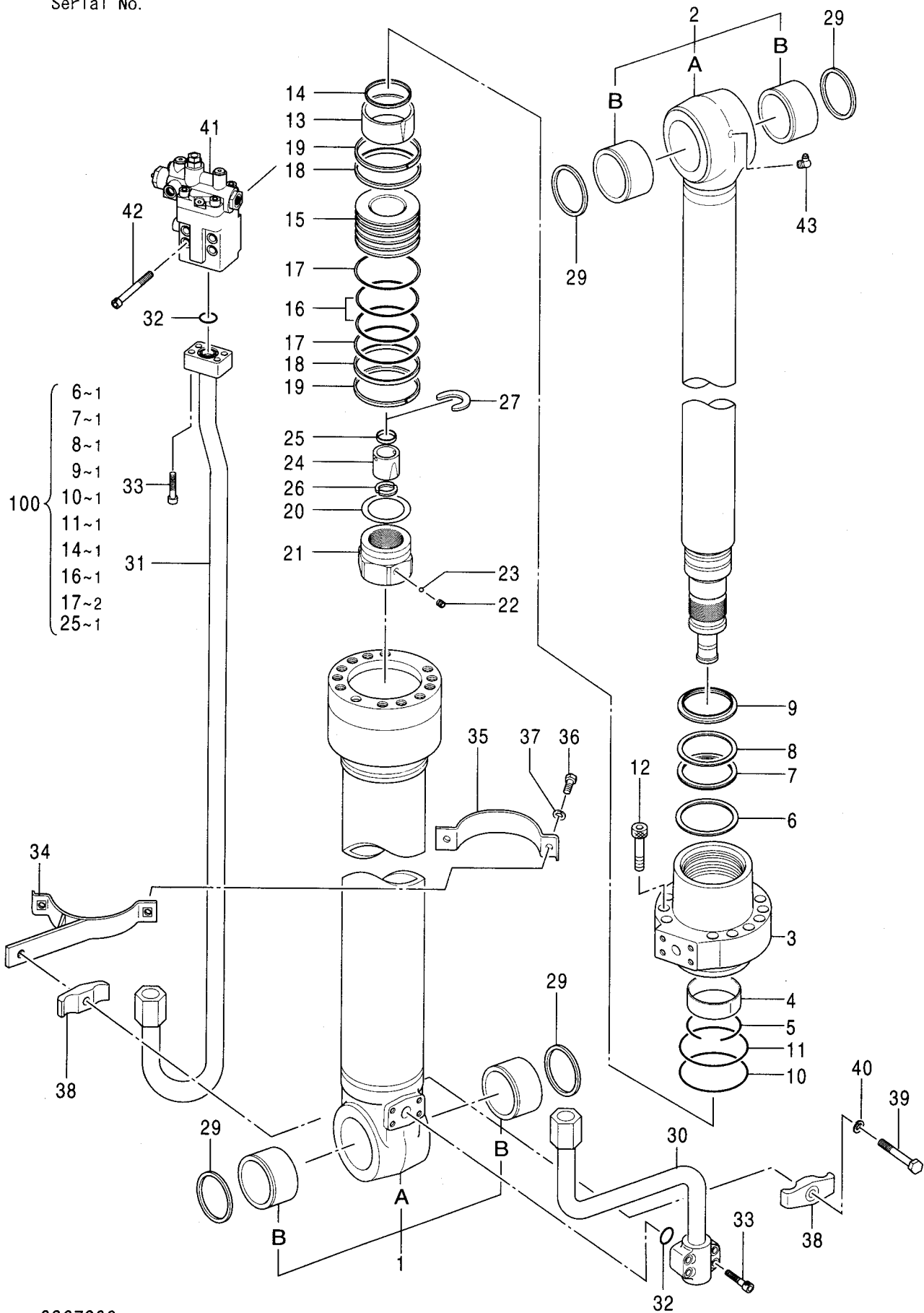

シリンダ;アーム [ホールディングバルブ付] [2P-ブーム]
CYL.;ARM [WITH HOLDING VALVE] [2P-BOOM]

適用号機 100001-
Serial No.

符号 ITEM	部品番号 PART NO.	部品名 PART NAME	コード CODE	数量 Q'TY	サービス コード S.C	適用号機 SERIAL NO.	互換性 I.C.A	代替部品 REPLACEABLE PART	
								部品番号 PART NO.	数量 Q'TY
36	0408815	・BOLT		2					
37	0325913	・WASHER		2					
38	0237112	・HOLDER		2					
39	0867108	・BOLT		1					
40	A590914	・WASHER;SPRING		1					
41	4422632	・VALVE;HOLDING <for assembly of machine>	0900100	1			I	4489420	1
41	(4489420)	・VALVE;HOLDING <for transportation>		1	#S				
42	0191817	・BOLT;SOCKET		4					
43	0225709	・FITTING;GREASE		1					
100	4448399	KIT;SEAL		1					

シリンダ;アーム (スーパーロング)
 CYL.; ARM (RIVER MAINTENANCE)

適用号機 100001-
 Serial No.

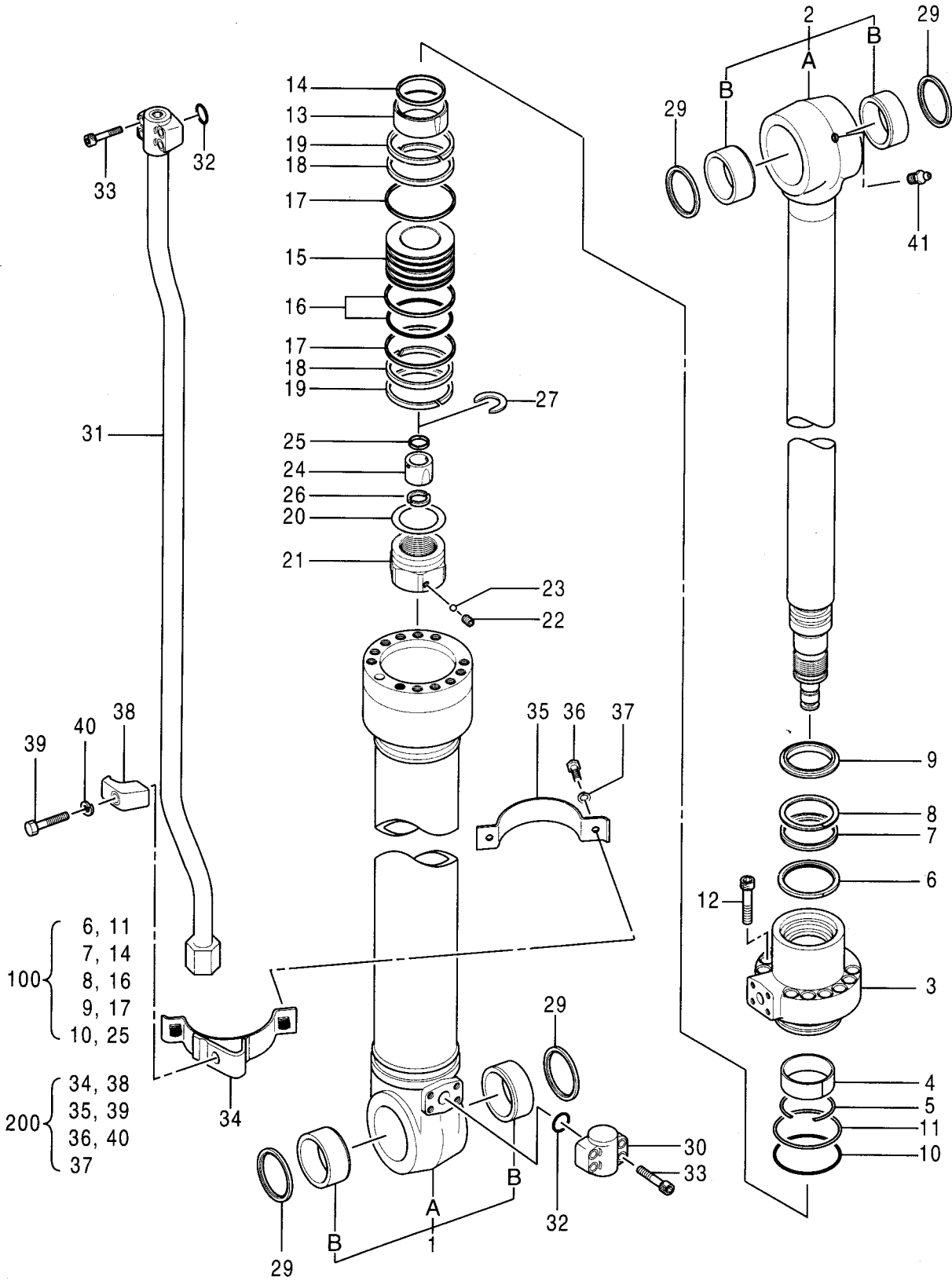

シリンダ;アーム (スーパーロング)
CYL.;ARM (RIVER MAINTENANCE)

適用号機 100001-
Serial No.

符号 ITEM	部品番号 PART NO.	部 品 名 PART NAME	コード CODE	数量 Q' TY	サービス コード S. C	適用号機 SERIAL NO.	互 換 性 I C A	代 替 部 品 REPLACEABLE PART	
								部品番号 PART NO.	数量 Q' TY
	4316930	CYL.;ARM	0667400	1					
1	0667401	・TUBE;CYL. ASS'Y		1					
1A	++++++	・・TUBE;CYL.		1	D				
1B	4352399	・・BUSHING;PIN		2					
2	0667402	・ROD;PISTON ASS'Y		1					
2A	++++++	・・ROD;PISTON		1	D				
2B	4352399	・・BUSHING;PIN		2					
3	0667403	・HEAD;CYL.		1					
4	0309204	・BUSHING		1					
5	0236905	・RING;RETAINING		1					
6	0409905	・RING		1	K				
7	0667404	・PACKING;U-RING		1	K				
8	0667405	・RING;BACK-UP		1	K				
9	0667406	・RING;WIPER		1	K				
10	A811125	・O-RING		1	K				
11	0409906	・RING;BACK-UP		1	K				
12	0409907	・BOLT;SOCKET		12					
13	0409908	・BRG.;CUSHION		1					
14	0667407	・SEAL;CUSHION		1	K				
15	0667408	・PISTON		1					
16	0254305	・RING;SEAL ASSY		1	K				
17	0409911	・RING;BACK-UP		2	K				
18	0667409	・RING;SLIDE		2					
19	0254309	・RING;SLIDE		2					
20	0309216	・SHIM		1					
21	0667410	・NUT		1					
22	0309011	・SCREW		1					
23	0111707	・BALL;STEEL		1					
24	0409913	・BRG.;CUSHION		1					
25	0667411	・SEAL;CUSHION		1	K				
26	0409915	・STOPPER		2					
27	0409916	・RING;RETAINING		1					
29	4067902	・SEAL;DUST		4					
30	0387307	・JOINT		1					
31	0667412	・PIPE		1					
32	984614	・O-RING		2					
33	0309020	・BOLT;SOCKET		8					
34	0667413	・BAND		1					
35	0409920	・BAND		1					
36	0408815	・BOLT		2					

シリンダ;アーム (スーパーロング) CYL.:ARM (RIVER MAINTENANCE)

適用号機 100001-
Serial No.

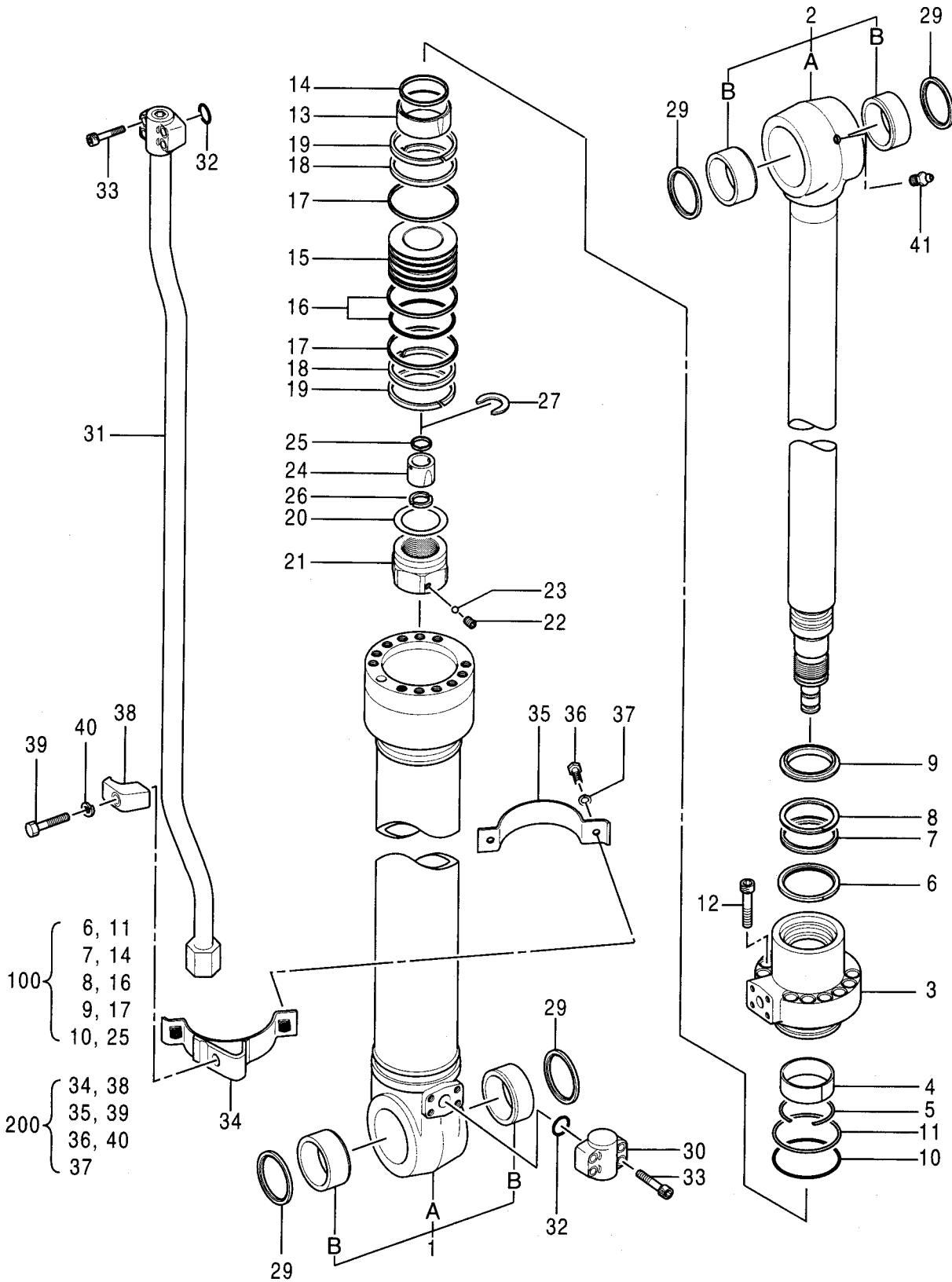

シリンダ;アーム (スーパーロング)
CYL.;ARM (RIVER MAINTENANCE)

適用号機 100001-
Serial No.

符号 ITEM	部品番号 PART NO.	部品名 PART NAME	コード CODE	数量 Q' TY	サービス コード S. C	適用号機 SERIAL NO.	互換性 ICA	代替部品 REPLACEABLE PART	
								部品番号 PART NO.	数量 Q' TY
37	0325913	・WASHER		2					
38	0309219	・CLAMP;PIPE		1					
39	0224115	・BOLT		1					
40	0208516	・WASHER;SPRING		1					
41	J75481	・FITTING;GREASE		1					
100	4364916	KIT;SEAL		1					
200	0667414	KIT;BAND		1					

163A

シリンダ;バケット <200, E, 210, H, N, 240>
CYL. ;BUCKET <200, E, 210, H, N, 240>

適用号機 100001-
Serial No.

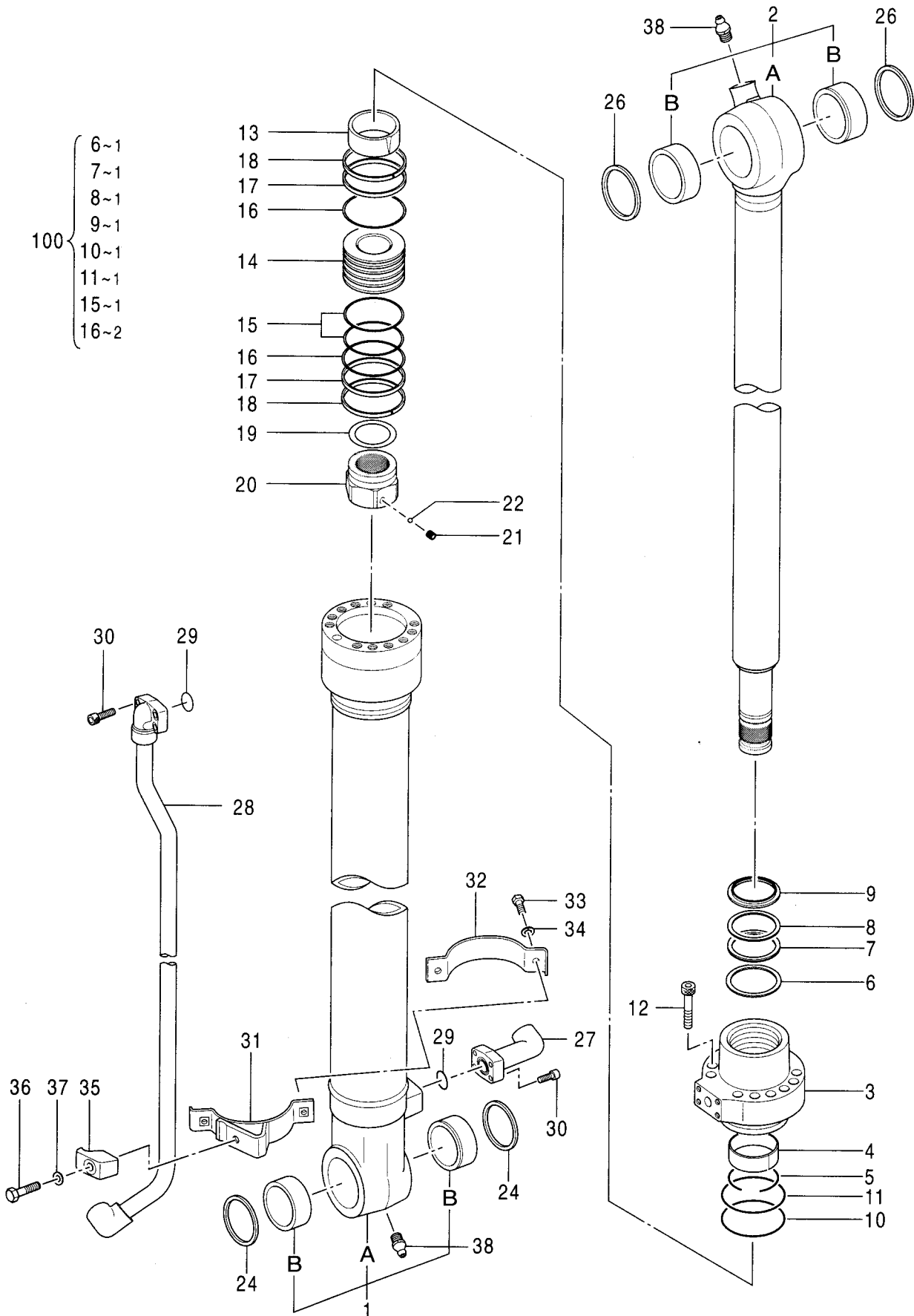

0789200

シリンダ;バケツ <200, E, 210, H, N, 240>
CYL. ;BUCKET <200, E, 210, H, N, 240>

適用号機 100001-
Serial No.

符号 ITEM	部品番号 PART NO.	部品名 PART NAME	コード CODE	数量 Q' TY	サービス コード S. C	適用号機 SERIAL NO.	互換性 I CA	代替部品 REPLACEABLE PART	
								部品番号 PART NO.	数量 Q' TY
	4385637	CYL. ;BUCKET	0789200	1					
1	0789201	・TUBE;CYL. ASS' Y		1					
1A	0789202	・・TUBE;CYL.		1					
1B	4352400	・・BUSHING;PIN		2					
2	0789203	・ROD;PISTON ASS' Y		1					
2A	0789204	・・ROD;PISTON		1					
2B	4352398	・・BUSHING;PIN		2					
3	0789205	・HEAD;CYL.		1					
4	0309304	・BUSHING		1					
5	0208604	・RING;RETAINING		1					
6	0789206	・RING		1	K				
7	0208605	・PACKING;U-RING		1	K				
8	0208606	・RING;BACK-UP		1	K				
9	0667006	・RING;WIPER		1	K				
10	A811110	・O-RING		1	K				
11	0310904	・RING;BACK-UP		1	K				
12	0409705	・BOLT;SOCKET		12					
13	0789207	・BRG. ;CUSHION		1					
14	0686404	・PISTON		1					
15	0225614	・RING;SEAL		1	K				
16	0496605	・RING;BACK-UP		2	K				
17	0686405	・RING;SLIDE		2		-D01/03	Y	0789211	2
17	0789211	・RING;SLIDE		2		D01/04-			
18	0310908	・RING		2					
19	0309013	・SHIM		1					
20	0788907	・NUT		1					
21	0309011	・SCREW;SET		1					
22	0111707	・BALL;STEEL		1					
24	0408810	・RING;WIPER		2					
26	4067902	・SEAL;DUST		2					
27	8086114	・PIPE		1					
28	0789208	・PIPE		1		-D01/03	Y	0789212	1
28	0789212	・PIPE		1		D01/04-			
29	4506430	・O-RING		2					
30	0158855	・BOLT;SOCKET		8					
31-37	0789209	・KIT;BAND		1					
31	0789210	・・BAND		1					
32	0327704	・・BAND		1					
33	0408815	・・BOLT		2					
34	0325913	・・WASHER		2					

シリンダ;バケット <200, E, 210, H, N, 240>

CYL. ;BUCKET <200, E, 210, H, N, 240>

適用号機

Serial No. 100001-

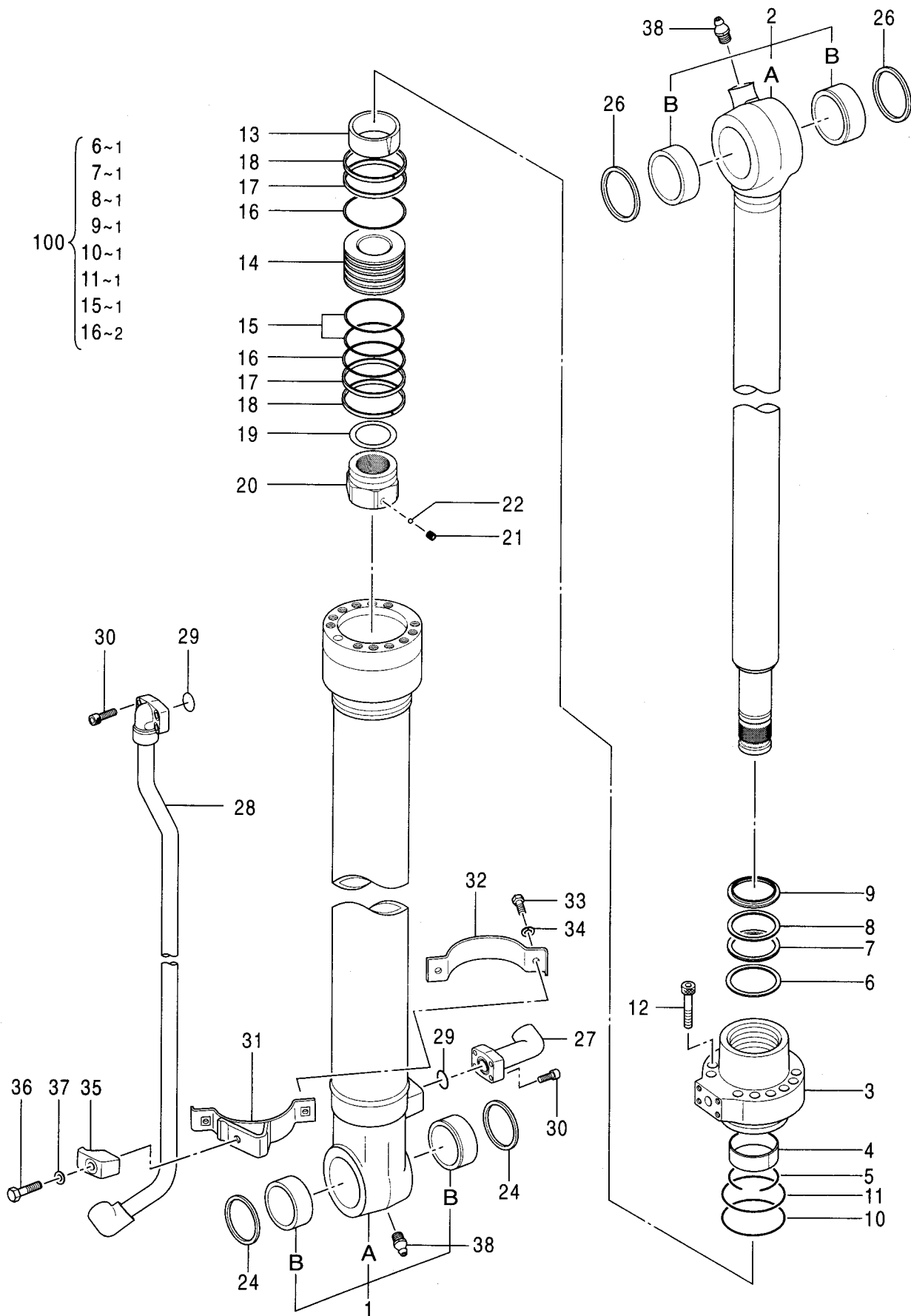

シリンダ;バケット <200, E, 210, H, N, 240>
 CYL. ;BUCKET <200, E, 210, H, N, 240>

適用号機 100001-
 Serial No.

符号 ITEM	部品番号 PART NO.	部品名 PART NAME	コード CODE	数量 Q' TY	サービス コード S. C	適用号機 SERIAL NO.	互換性 ICA	代替部品 REPLACEABLE PART	
								部品番号 PART NO.	数量 Q' TY
35	0309021	・HOLDER		1					
36	0667013	・BOLT		1					
37	0208516	・WASHER;SPRING		1					
38	J75481	・FITTING;GREASE		2					
100	4448400	KIT;SEAL		1					

シリンダ;バケット <K>
CYL.;BUCKET <K>

適用号機 100001-
Serial No.

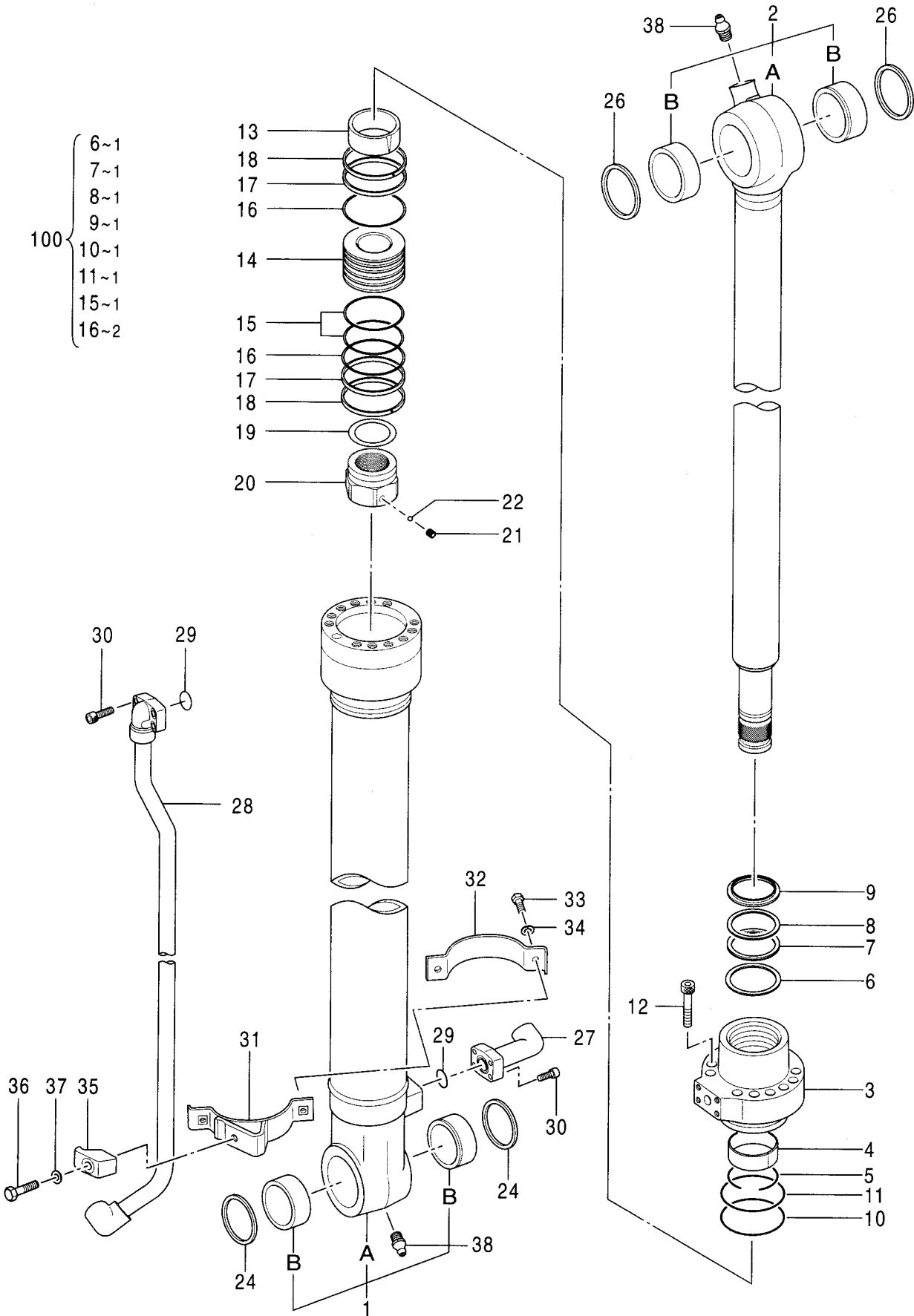

シリンダ;バケット <K>
CYL.;BUCKET <K>

適用号機 100001-
Serial No.

符号 ITEM	部品番号 PART NO.	部品名 PART NAME	コード CODE	数量 Q'TY	サービス コード S. C	適用号機 SERIAL NO.	互換性 I CA	代替部品 REPLACEABLE PART	
								部品番号 PART NO.	数量 Q'TY
	4449579	CYL.;BUCKET	0776400	1					
1	0776401	・TUBE;CYL. ASS'Y		1					
1A	0855001	・・TUBE;CYL.		1	#				
1B	4352400	・・BUSHING;PIN		2					
2	0776403	・ROD;PISTON ASS'Y		1					
2A	0776404	・・ROD;PISTON		1					
2B	4352398	・・BUSHING;PIN		2					
3	0875805	・HEAD;CYL.		1	#				
4	0309004	・BUSHING		1					
5	0208304	・RING;RETAINING		1					
6	0788906	・RING		1	K				
7	0208305	・PACKING;U-RING		1	K				
8	0208306	・RING;BACK-UP		1	K				
9	0667204	・RING;WIPER		1	K				
10	A811120	・O-RING		1	K				
11	0223704	・RING;BACK-UP		1	K				
12	0409705	・BOLT;SOCKET		12					
13	0737504	・BRG.;CUSHION		1					
14	0737505	・PISTON		1					
15	0223706	・RING;SEAL		1	K				
16	0496706	・RING;BACK-UP		2	K				
17	0737506	・RING;SLIDE		2					
18	0223713	・RING		2					
19	0400909	・SHIM		1					
20	0776406	・NUT		1	#				
21	0309011	・SCREW;SET		1					
22	0111707	・BALL;STEEL		1					
24	0408810	・RING;WIPER		2					
26	4067902	・SEAL;DUST		2					
27	8086114	・PIPE		1					
28	0776407	・PIPE		1	#	-D01/03	Y	0776407	1
28	0776407	・PIPE		1		D01/04-			
29	4506430	・O-RING		2					
30	0158855	・BOLT;SOCKET		8					
31-37	0737509	・BAND ASS'Y		1					
31	0737510	・・BAND		1					
32	4468607	・・BAND		1	#				
33	0408815	・・BOLT		2					
34	0325913	・・WASHER		2					
35	0309021	・・HOLDER		1					

シリンダ;バケット <K>
CYL.;BUCKET <K>

適用号機 100001-
Serial No.

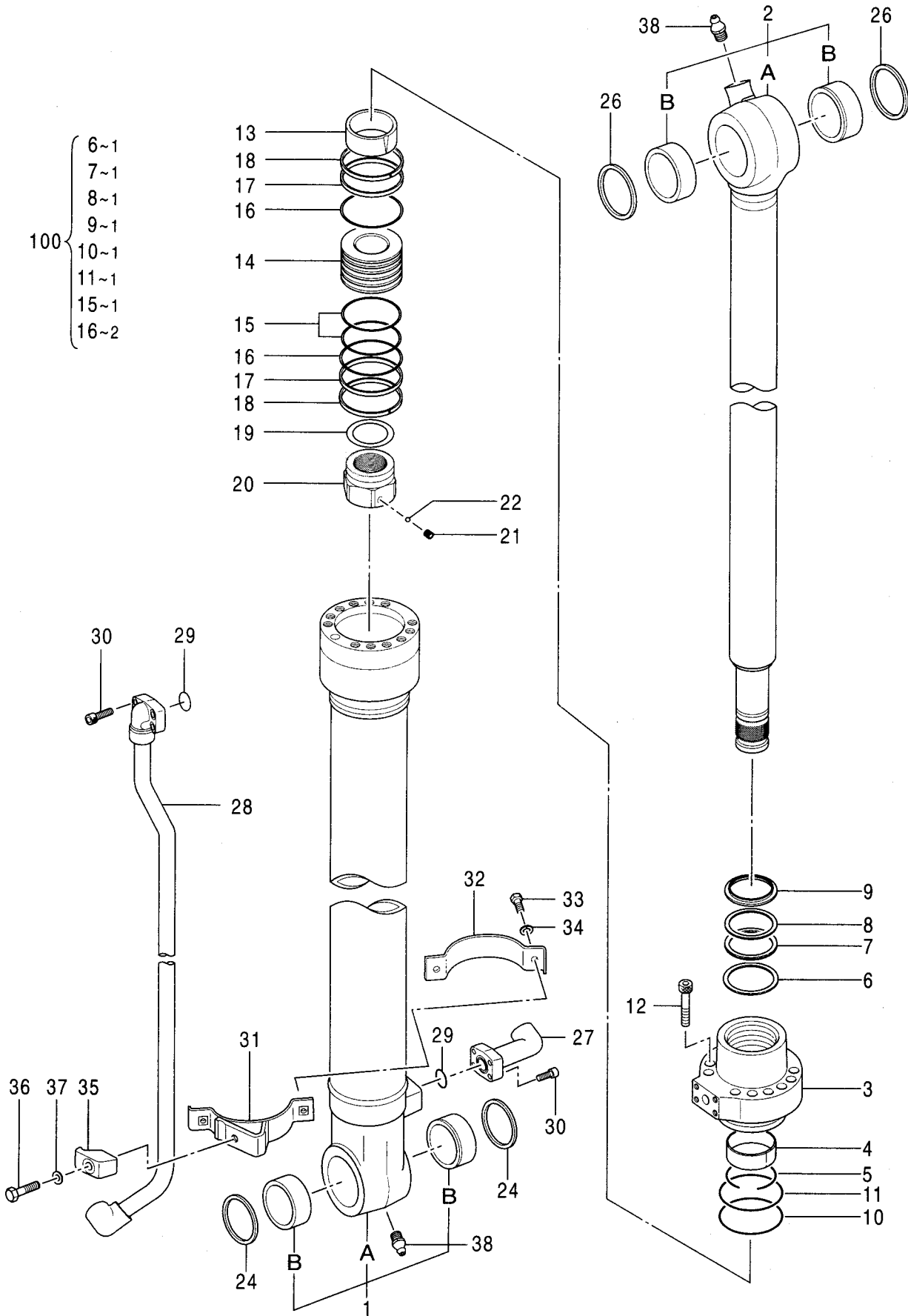

シリンダ;バケット <K>
CYL.;BUCKET <K>

適用号機 100001-
Serial No.

符号 ITEM	部品番号 PART NO.	部品名 PART NAME	コード CODE	数量 Q'TY	サービス コード S.C	適用号機 SERIAL NO.	互換性 ICA	代替部品 REPLACEABLE PART	
								部品番号 PART NO.	数量 Q'TY
36	0667013	・BOLT		1					
37	0208516	・WASHER;SPRING		1					
38	J75481	・FITTING;GREASE		2					
100	4465493	KIT;SEAL		1					

167A

シリンダ;バケット (スーパーロング)
CYL.;BUCKET (RIVER MAINTENANCE)

適用号機 100001-
Serial No.

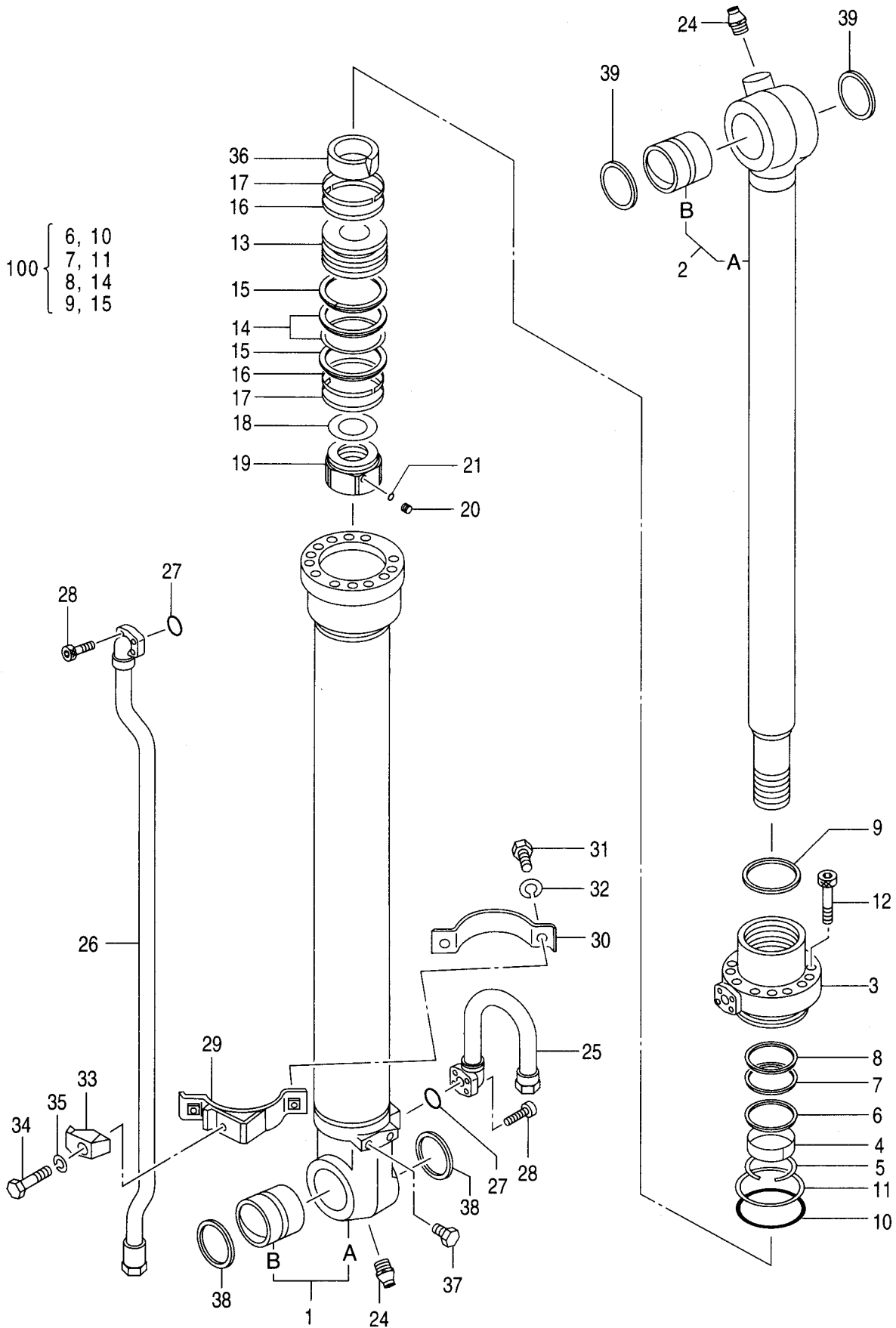

シリンダ;バケット (スーパーロング)
CYL.;BUCKET (RIVER MAINTENANCE)

適用号機 100001-
Serial No.

符号 ITEM	部品番号 PART NO.	部 品 名 PART NAME	コード CODE	数量 Q' TY	サービス コード S. C	適用号機 SERIAL NO.	互 換 性 I C A	代 替 部 品 REPLACEABLE PART	
								部品番号 PART NO.	数量 Q' TY
	4371061	CYL.;BUCKET	0671500A	1					
1	0671501	・TUBE;CYL. ASS'Y		1					
1A	++++++	・・TUBE;CYL.		1	D				
1B	4365897	・・BUSHING;PIN		2					
2	0671502	・ROD;PISTON ASS'Y		1					
2A	++++++	・・ROD;PISTON		1	D				
2B	4365448	・・BUSHING;PIN		2					
3	0409103	・HEAD;CYL.		1					
4	0310604	・BUSHING		1					
5	4510494	・RING;RETAINING		1					
6	0409104	・RING		1	K				
7	0225611	・PACKING;U-RING		1	K				
8	0225612	・RING;BACK-UP		1	K				
9	0667106	・RING;WIPER		1	K				
10	A811090	・O-RING		1	K				
11	0310606	・RING;BACK-UP		1	K				
12	0408805	・BOLT;SOCKET		12					
13	0409106	・PISTON		1					
14	0310608	・RING;SEAL ASSY		1	K				
15	0409107	・RING;BUCK-UP		2	K				
16	0310609	・RING;SLIDE		2					
17	0310610	・RING;SLIDE		2					
18	0326007	・SHIM		1					
19	0409108	・NUT		1					
20	0310612	・SCREW;SET		1					
21	0111818	・BALL;STEEL		1					
24	J75481	・FITTING;GREASE		2					
25	0437003	・PIPE		1					
26	0437004	・PIPE		1					
27	4509181	・O-RING		2					
28	M340825	・BOLT;SOCKET		8					
29	0409115	・BAND		1					
30	0409116	・BAND		1					
31	0408815	・BOLT		2					
32	0325913	・WASHER		2					
33	0310616	・HOLDER		1					
34	0259509	・BOLT		1					
35	0208516	・WASHER;SPRING		1					
36	0409109	・BRG.;CUSHION		1					
37	0409110	・BOLT		2					

シリンダ;バケット (スーパーロング)
CYL. ;BUCKET (RIVER MAINTENANCE)

適用号機
Serial No. 100001-

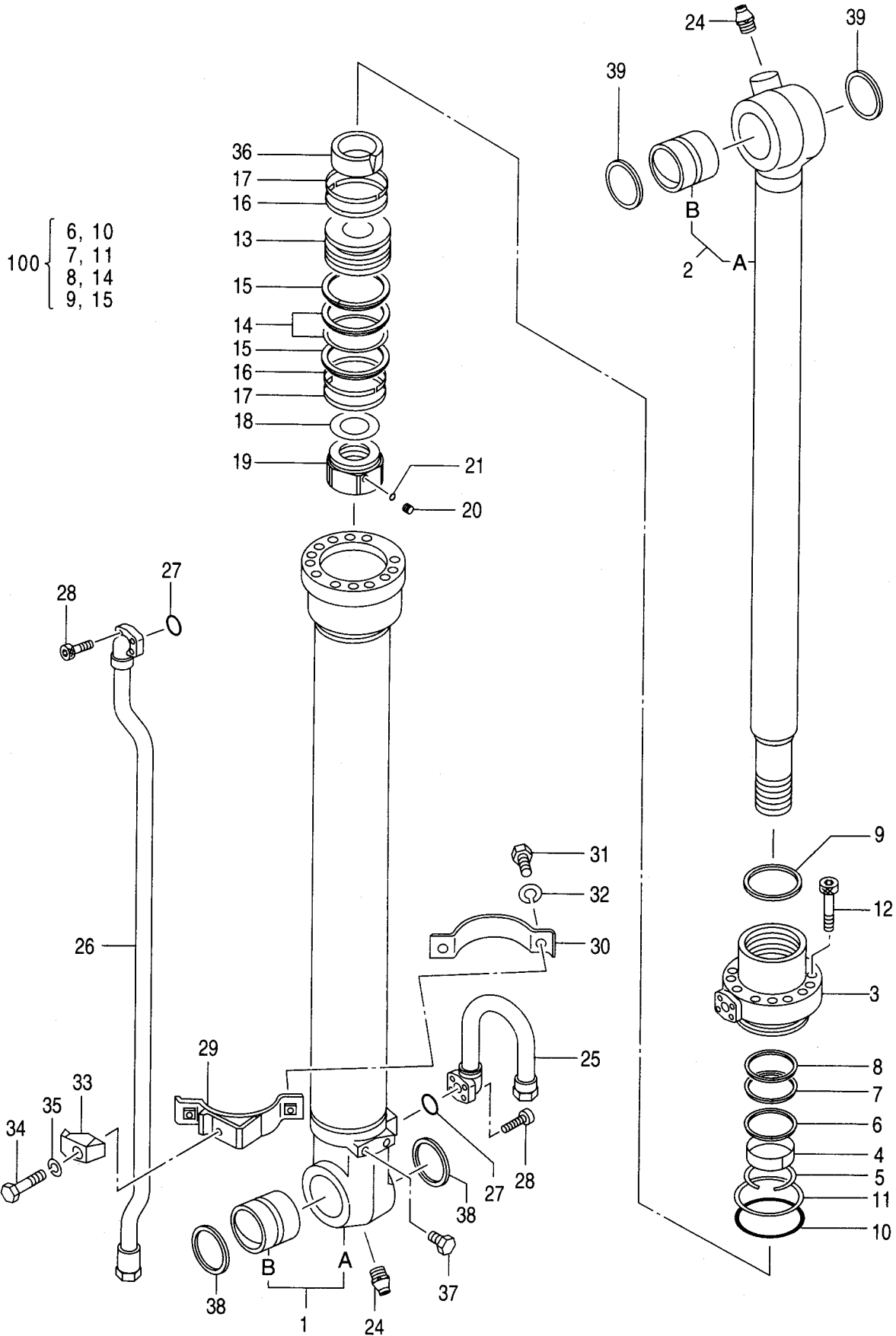

シリンダ;バケット (スーパーロング)
CYL.;BUCKET (RIVER MAINTENANCE)

適用号機 100001-
Serial No.

符号 ITEM	部品番号 PART NO.	部品名 PART NAME	コード CODE	数量 Q'TY	サービス コード S.C	適用号機 SERIAL NO.	互換性 ICA	代替部品 REPLACEABLE PART	
								部品番号 PART NO.	数量 Q'TY
38	4094086	・RING;WIPER		2					
39	4065687	・RING;WIPER		2					
100	4364914	KIT;SEAL		1					

シリンダ;ポジショニング (2P-ブーム)
CYL. ; POSITIONING (2P-BOOM)

適用号機 100001-
Serial No.

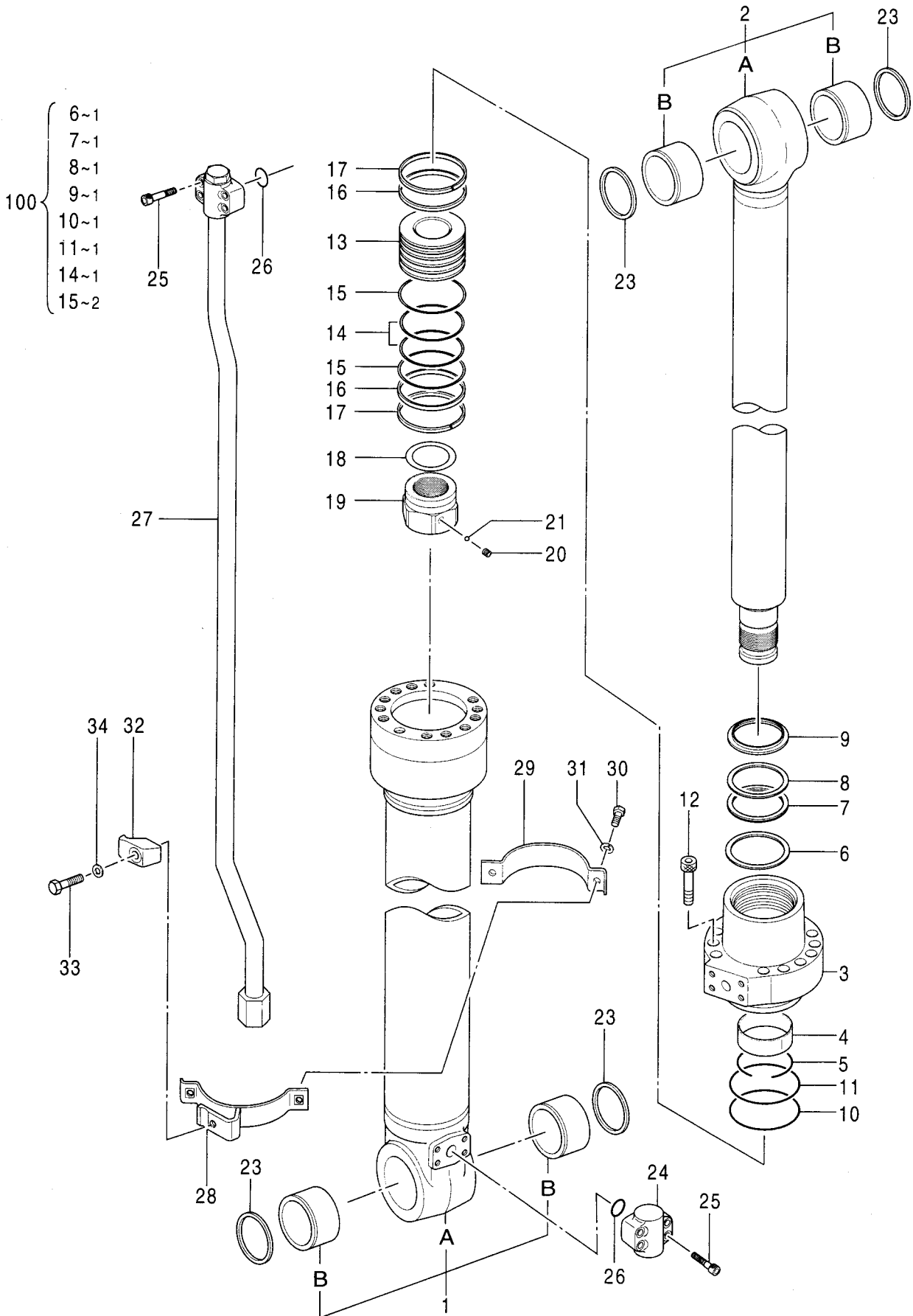

シリンダ;ポジショニング (2P-ブーム)
CYL.;POSITIONING (2P-BOOM)

適用号機 100001-
Serial No.

符号 ITEM	部品番号 PART NO.	部 品 名 PART NAME	コード CODE	数量 Q' TY	サービス コード S. C	適用号機 SERIAL NO.	互 換 性 I C A	代 替 部 品 REPLACEABLE PART	
								部品番号 PART NO.	数量 Q' TY
	4477984	CYL.;POSITIONING	0867300	1					
1	0867301	・TUBE;CYL. ASS'Y		1					
1A	0867302	・・TUBE;CYL.		1					
1B	4397790	・・BUSHING;PIN		2					
2	0867303	・ROD;PISTON ASS'Y		1					
2A	0867304	・・ROD;PISTON		1					
2B	4397790	・・BUSHING;PIN		2					
3	0867305	・HEAD;CYL.		1					
4	0836104	・BUSHING		1					
5	0208504	・RING		1					
6	0836105	・RING		1	K				
7	0836106	・PACKING;U-RING		1	K				
8	0836107	・RING;BACK-UP		1	K				
9	0807904	・RING;WIPER		1	K				
10	A811145	・O-RING		1	K				
11	0482606	・RING;BACK-UP		1	K				
12	0714306	・BOLT;SOCKET		12					
13	0867306	・PISTON		1					
14	0237218	・RING;SEAL		1	K				
15	0482609	・RING;BACK-UP		2	K				
16	0867307	・RING;SLIDE		2					
17	0237220	・RING;SLIDE		2					
18	0373414	・SHIM		1					
19	0867308	・NUT		1					
20	0352715	・SCREW;SET		1					
21	0104404	・BALL		1					
23	4067901	・SEAL;DUST		4					
24	0867309	・JOINT		1					
25	0309020	・BOLT;SOCKET		8					
26	984614	・O-RING		2					
27	0867312	・PIPE		1	#				
28-34	0867313	・KIT;BAND		1	#				
28	0867314	・・BAND		1	#				
29	0387311	・・BAND		1					
30	0408815	・・BOLT		2					
31	0325913	・・WASHER		2					
32	0309021	・・HOLDER		1					
33	0667013	・・BOLT		1					
34	0208516	・・WASHER;SPRING		1					
100	4612271	KIT;SEAL		1					

171A

シリンダ;ポジショニング [ホールディングバルブ付] [2P-ブーム]
CYL. ; POSITIONING [WITH HOLDING VALVE] [2P-BOOM]

適用号機 100001-
Serial No.

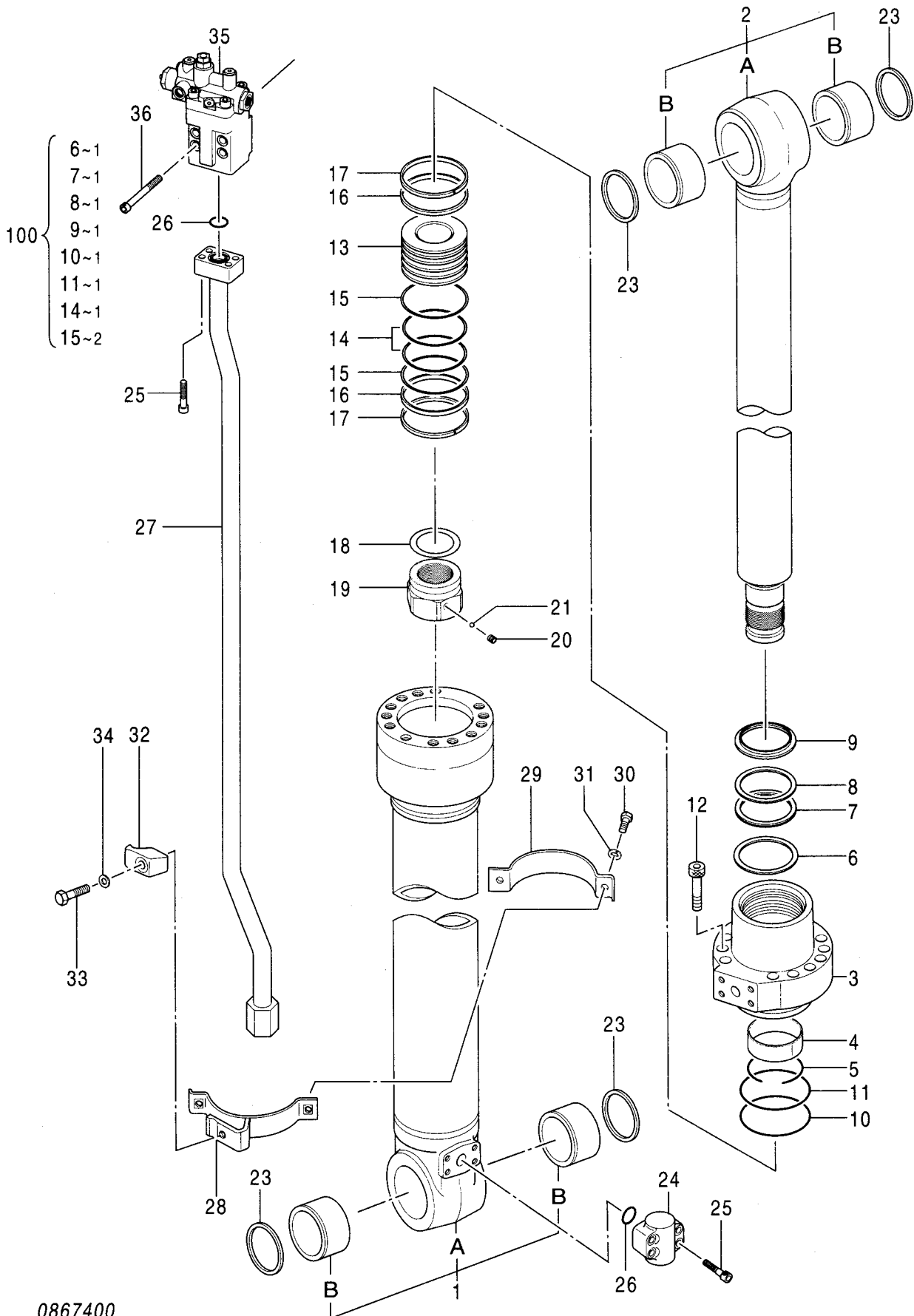

0867400

シリンダ;ポジショニング [ホールディングバルブ付] [2P-ブーム]
CYL.; POSITIONING [WITH HOLDING VALVE] [2P-BOOM]

適用号機 100001-
Serial No.

符号 ITEM	部品番号 PART NO.	部品名 PART NAME	コード CODE	数量 Q'TY	サービス コード S.C	適用号機 SERIAL NO.	互換性 ICA	代替部品 REPLACEABLE PART	
								部品番号 PART NO.	数量 Q'TY
	4485927	CYL.; POSITIONING	0867400	1					
1	0867301	・TUBE; CYL. ASS'Y		1					
1A	0867302	・・TUBE; CYL.		1					
1B	4397790	・・BUSHING; PIN		2					
2	0867303	・ROD; PISTON ASS'Y		1					
2A	0867304	・・ROD; PISTON		1					
2B	4397790	・・BUSHING; PIN		2					
3	0867305	・HEAD; CYL.		1					
4	0836104	・BUSHING		1					
5	0208504	・RING		1					
6	0836105	・RING		1	K				
7	0836106	・PACKING; U-RING		1	K				
8	0836107	・RING; BACK-UP		1	K				
9	0807904	・RING; WIPER		1	K				
10	A811145	・O-RING		1	K				
11	0867306	・RING; BACK-UP		1	K				
12	0714306	・BOLT; SOCKET		12					
13	0867307	・PISTON		1					
14	0237218	・RING; SEAL		1	K				
15	0867308	・RING; BACK-UP		2	K				
16	0867309	・RING; SLIDE		2					
17	0237220	・RING; SLIDE		2					
18	0373414	・SHIM		1					
19	0867310	・NUT		1					
20	0352715	・SCREW; SET		1					
21	0104404	・BALL		1					
23	4067901	・SEAL; DUST		4					
24	0867311	・JOINT		1					
25	0309020	・BOLT; SOCKET		8					
26	984614	・O-RING		2					
27	0867401	・PIPE		1					
28-34	0867313	・KIT; BAND		1					
28	0867314	・・BAND		1					
29	0387311	・・BAND		1					
30	0408815	・・BOLT		2					
31	0325913	・・WASHER		2					
32	0309021	・・HOLDER		1					
33	0667013	・・BOLT		1					
34	0208516	・・WASHER; SPRING		1					

次ページへ続く

CONTINUED

171B

シリンダ;ポジショニング [ホールディングバルブ付] [2P-ブーム]
CYL.; POSITIONING [WITH HOLDING VALVE] [2P-BOOM]

適用号機 100001-
Serial No.

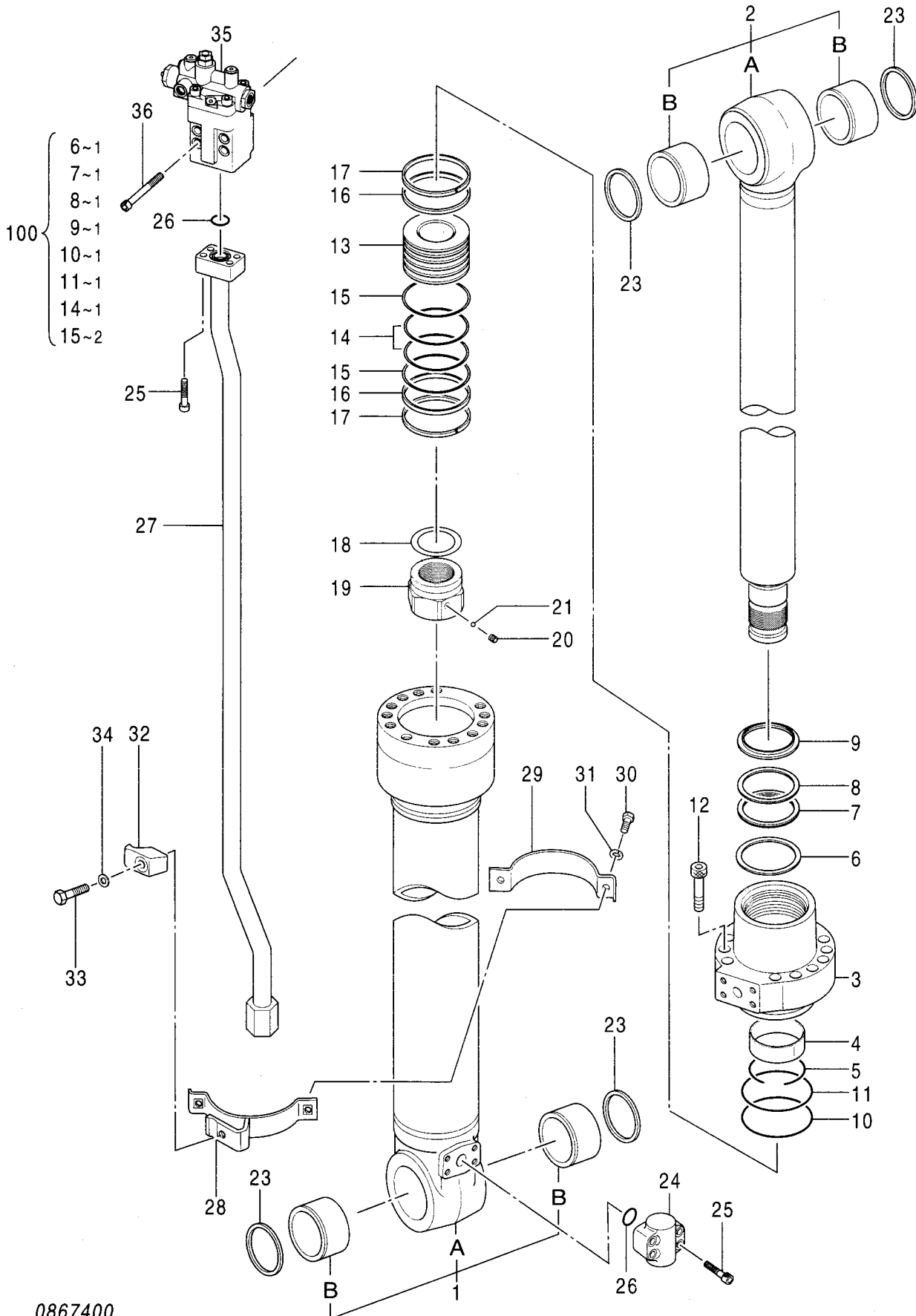

シリンダ;ポジショニング [ホールディングバルブ付] [2P-ブーム]
CYL.;POSITIONING [WITH HOLDING VALVE] [2P-BOOM]

適用号機 100001-
Serial No.

符号 ITEM	部品番号 PART NO.	部品名 PART NAME	コード CODE	数量 Q'TY	サービス コード S.C	適用号機 SERIAL NO.	互換性 I.C.A	代替部品 REPLACEABLE PART	
								部品番号 PART NO.	数量 Q'TY
35	4485721	・VALVE;HOLDING <for assembly of machine>	0933200	1			I	4600956	1
35	(4600956)	・VALVE;HOLDING <for transportation>		1	#S				
36	0148804	・BOLT;SOCKET		4					
100	4612271	KIT;SEAL		1					

バルブ;ホールディング (ポジショニング) [2P-ブーム]
 VALVE;HOLDING (POSITIONING) [2P-BOOM]

適用号機 100001-
 Serial No.

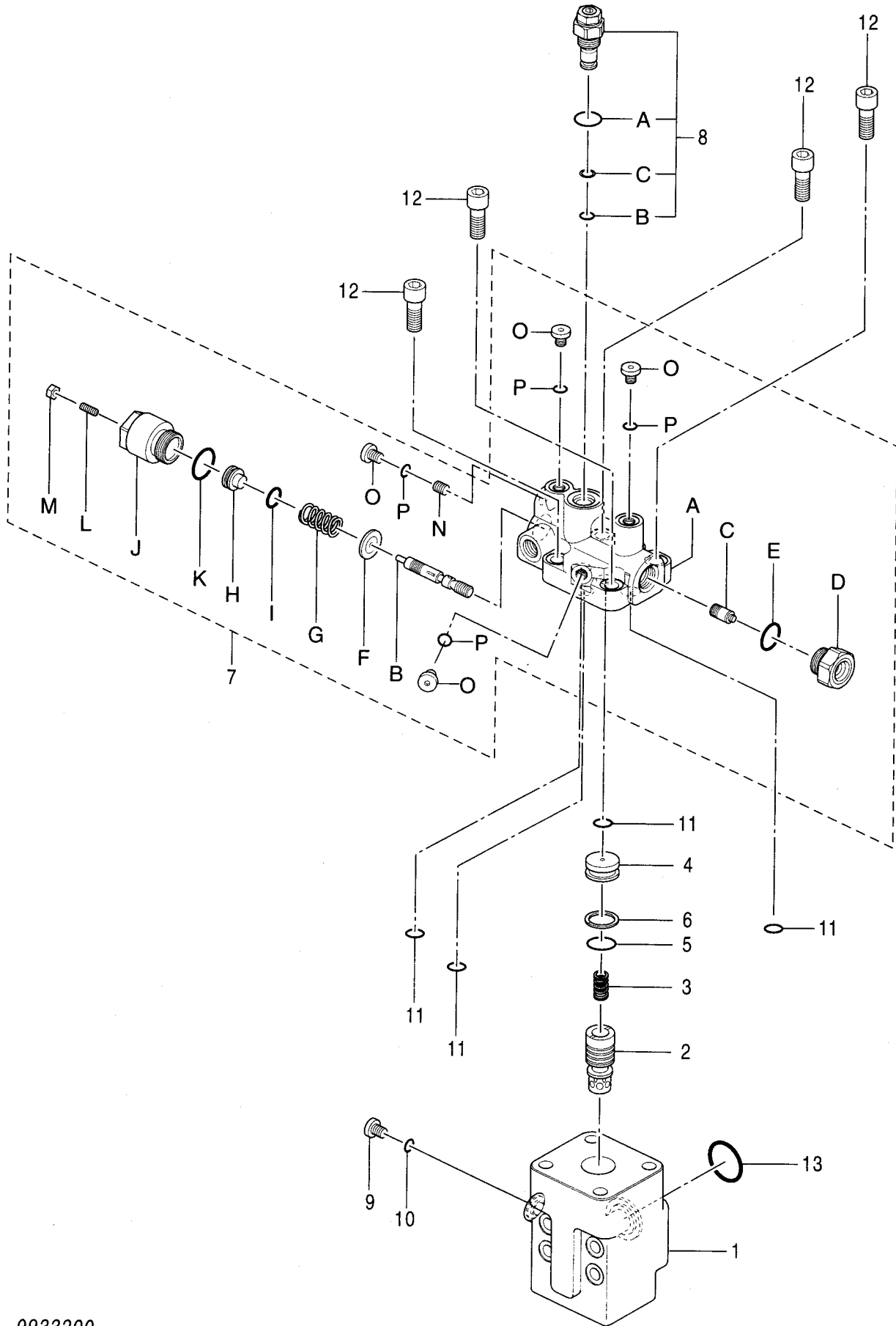

バルブ;ホールディング (ポジショニング) [2P-ブーム]
VALVE;HOLDING (POSITIONING) [2P-BOOM]

適用号機 100001-
Serial No.

符号 ITEM	部品番号 PART NO.	部品名 PART NAME	コード CODE	数量 Q'TY	サービス コード S.C	適用号機 SERIAL NO.	互換性 ICA	代替部品 REPLACEABLE PART	
								部品番号 PART NO.	数量 Q'TY
	4485721	VALVE;HOLDING <for assembly of machine>	0933200	1			I	4600956	1
	(4600956)	VALVE;HOLDING <for transportation>		1	#S				
1	+++++	・BODY		1	D				
2	+++++	・POPPET		1	D				
3	+++++	・SPRING		1	D				
4	+++++	・COVER		1	D				
5	+++++	・O-RING		1	D				
6	+++++	・RING;BACK-UP		1	D				
7	0933201	・BODY ASS'Y		1					
7A	+++++	・・BODY		1	D				
7B	+++++	・・SPOOL		1	D				
7C	+++++	・・PISTON		1	D				
7D	+++++	・・CAP		1	D				
7E	985099	・・O-RING		1					
7F	+++++	・・WASHER		1	D				
7G	+++++	・・SPRING		1	D				
7H	+++++	・・HOLDER		1	D				
7I	+++++	・・O-RING		1	D				
7J	+++++	・・CAP		1	D				
7K	0171808	・・O-RING		1					
7L	+++++	・・SCREW;SET		1	D				
7M	+++++	・・NUT		1	D				
7N	+++++	・・ORIFICE		1	D				
7O	0866702	・・PLUG		4					
7P	4506408	・・O-RING		4					
8	0908302	・VALVE;RELIEF		1					
8A	0168308	・・O-RING		1					
8B	0866704	・・O-RING		1					
8C	0866705	・・RING;BACK-UP		1					
9	0866702	・PLUG		1					
10	4506408	・O-RING		1					
11	4506412	・O-RING		4					
12	0168006	・BOLT;SOCKET		4					
13	984614	・O-RING		1					

PARTS INDEX

PARTS INDEX

PART NO.	PAGE	ITEM	PART NO.	PAGE	ITEM	PART NO.	PAGE	ITEM
0102411	126	272	0208306	140A	8	0237218	172A	14
* 0103025	158	20A		142A	8	0237220	170	17
0103302	124	151		146A	8		172A	17
0104404	152A	23	0208504	166A	8	0250914	034A	28C
	170	21		152A	5		044A	28C
	172A	21		170	5	* 0253304	090	8
0111707	130A	23		172A	5	0254305	162A	16
	132A	23	0208516	150B	40	0254309	162A	19
	136A	23		152B	40	0254312	130B	39
	140A	23		156B	40		132B	39
	142A	23		162B	40		136B	39
	146A	23		164B	37		140B	39
	150A	23		166B	37		142B	39
	154A	23		168A	35		146B	39
	156A	23		170	34	0258205	130A	16
	160A	23		172A	34		132A	16
	162A	23	0208604	164A	5		136A	16
	164A	22	0208605	164A	7		140A	16
	166A	22	0208606	164A	8		142A	16
0111803	032A	60C	0212312	084	9		146A	16
	034A	60C		086	9	0259509	168A	34
	042A	60C	0212313	084	10	0261308	130A	19
	044A	60C		086	10		132A	19
0111804	032A	60D	0215220	080	5		136A	19
	034A	60D	0215310	078	15		140A	19
	042A	60D	0215710	078	9		142A	19
	044A	60D	0217408	142A	33		146A	19
0111818	168A	21	0218607	032B	105	0261310	130A	11
0148804	156B	43		042B	105		132A	11
	172B	36	0219305	150A	12		136A	11
	126	273		152A	12		140A	11
0155616	164A	30		154A	12		142A	11
0158855	166A	30		156A	12		146A	11
0159411	150B	41		160A	12	0263019	018A	813
	156B	41	0221509	018A	808	0287601	056	14
* 0168006	134	25	0222911	126	271	0301301	056	10
	138	10	0223704	166A	11	0306003	032A	63A
	144	25	0223706	166A	15		032B	67A
	148	10	0223713	166A	18		032B	68A
	158	24	0224115	150B	39		032B	69A
	174	12		152B	39		032B	70A
* 0168308	134	23A		156B	39		034A	63A
	138	8A		162B	39		034B	64A
	144	23A	0224422	030B	90		034B	65A
	148	8A		040B	90		042A	63A
	174	8A	0225611	168A	7		042B	67A
* 0171808	134	7K	0225612	168A	8		042B	68A
	138	7K	0225614	164A	15		042B	69A
	144	7K	0225709	150B	41		042B	70A
	148	7K		152B	41		044A	63A
	158	7K		154B	41		044B	64A
	174	7K		160B	43		044B	65A
0191817	160B	42	0229210	088	8	* 0308703	128	51.2
0208304	130A	5	0230906	056	11	* 0308704	128	51.1
	132A	5	* 0230907	052	7	* 0308705	128	51.3
	136A	5	0230908	056	13	* 0308709	128	51.6
	140A	5	0236905	150A	5	0309004	130A	4
	142A	5		154A	5		132A	4
	146A	5		156A	5		136A	4
	166A	5		160A	5		140A	4
0208305	130A	7		162A	5		142A	4
	132A	7	0236915	130B	38		146A	4
	136A	7		132B	38		166A	4
	140A	7		136B	38	0309011	130A	22
	142A	7		140B	38		132A	22
	146A	7		142B	38		136A	22
	166A	7		146B	38		140A	22
0208306	130A	8	0237112	154B	38		142A	22
	132A	8		160B	38		146A	22
	136A	8	0237218	170	14		150A	22

PARTS INDEX

PART NO.	PAGE	ITEM	PART NO.	PAGE	ITEM	PART NO.	PAGE	ITEM
0309011	154A	22	0309705	042B	68B	0354610	010	28
	156A	22		042B	69B		012	28
	160A	22		042B	70B	0354611	010	15
	162A	22		044A	63B		012	29
	164A	21		044B	64B	0354613	012	31
	166A	21		044B	65B	0354614	010	10
0309013	130A	20	0309732	032B	99		012	34
	132A	20		034B	99	0361001	088	1
	136A	20		042B	99	0361002	088	2
	140A	20		044B	99	0365318	018A	401
	142A	20	0310604	168A	4	0370410	048	31
	146A	20	0310606	168A	11	0373414	170	18
	164A	19	0310608	168A	14		172A	18
0309019	130A	33	0310609	168A	16	0374707	078	30
	140A	33	0310610	168A	17	0387307	150A	30
	140A	31	0310612	168A	20		152A	30
0309020	140A	31	0310616	168A	33		156A	30
	150B	33	0310904	164A	11		162A	30
	152B	33	0310908	164A	18	0387311	170	29
	154A	33	* 0314205	090	5		172A	29
	156B	33	0322304	078	7	0387804	070	3-50
	160A	33	0322602	078	11		074	2-26
	162A	33	0325913	130B	37		074	3-50
	170	25		132B	37	0400902	132A	27
	172A	25		136B	37		142A	27
	164B	35		140B	37	0400909	166A	19
0309021	166A	35		142B	37	0408202	010	3
	170	32		146B	37		012	7
	172A	32		150B	37	0408203	010	6
0309204	150A	4		152B	37		012	8
	154A	4		154B	37	0408204	010	16
	156A	4		156B	37	0408207	010	100
	160A	4		160B	37	0408409	070	3-32
	162A	4		162B	37		074	2-22
0309210	150A	16		164A	34		074	3-32
	152A	16		166A	34	0408410	070	3-33
	154A	16		168A	32		074	2-23
	156A	16		170	31		074	3-33
	160A	16		172A	31	0408411	070	3-34
0309212	150A	19	0326007	168A	18		074	2-24
	152A	19	0327704	164A	32		074	3-34
	154A	19	* 0330501	052	13C	0408415	074	2-21
	156A	19	0332904	034A	16	0408805	168A	12
	160A	19		044A	16	0408810	164A	24
0309216	150A	20	0332924	032A	27		166A	24
	154A	20		032A	58B	0408815	130B	36
	156A	20		034A	58B		132A	36
	160A	20		034B	64I		136A	36
	162A	20		034B	65H		140B	36
0309219	150B	38		042A	27		142A	36
	152B	38		042A	58B		146A	36
	156B	38		044A	58B		150B	36
	162B	38		044B	64I		152B	36
0309304	164A	4		044B	65H		154B	36
0309314	130A	35	0334605	088	7		156B	36
	132A	35	0343512	048	30		160B	36
	136A	35	0352715	152A	22		162A	36
	140A	35		170	20		164A	33
	142A	35		172A	20		166A	33
	146A	35	0353321	018A	706		168A	31
0309705	032A	63B	0354601	010	2		170	30
	032B	67B		012	1		172A	30
	032B	68B	0354603	010	7	0409103	168A	3
	032B	69B		012	5	0409104	168A	6
	032B	70B	0354604	010	5	0409106	168A	13
	034A	63B		012	6	0409107	168A	15
	034B	64B	0354607	010	9	0409108	168A	19
	034B	65B		012	9	0409109	168A	36
	042A	63B	0354608	010	12	0409110	168A	37
	042B	67B		012	10	0409115	168A	29

PARTS INDEX

PART NO.	PAGE	ITEM	PART NO.	PAGE	ITEM	PART NO.	PAGE	ITEM
0409116	168A	30	0413909	046	77	0667208	130A	28
0409215	018A	351	0415302	012	30	0667209	130A	29
0409216	018A	355	0424901	012	3	0667210	130A	34-40
0409705	130A	12	0424902	012	27		132A	34-40
	132A	12	0424903	012	100		136A	34-40
	136A	12	0425115	018A	472		140A	34-40
	140A	12	0425117	018A	707		142A	34-40
	142A	12	0437003	168A	25		146A	34-40
	146A	12	0437004	168A	26	0667302	140A	28
	164A	12	* 0438803	052	3	0667303	140A	29
0409706	166A	12	* 0438804	052	4	0667401	162A	1
	130A	13	* 0438805	052	5	0667402	162A	2
	132A	13	* 0438809	052	10	0667403	162A	3
	136A	13		054	4	0667404	150A	7
	140A	13	* 0438811	052	11		154A	7
	142A	13		054	5		156A	7
	146A	13	* 0439501	052	13A		160A	7
0409708	130A	15	0444301	080	3		162A	7
	132A	15	0444302	080	4	0667405	150A	8
	136A	15	0444303	080	7		154A	8
	140A	15	0444304	080	8		156A	8
	142A	15	0455002	032B	100		160A	8
	146A	15		034B	100		162A	8
0409709	130A	17		042B	100	0667406	150A	9
	132A	17		044C	100		154A	9
	136A	17	0459541	032B	76		156A	9
	140A	17		034B	76		160A	9
	142A	17		042B	76		162A	9
	146A	17		044B	76	0667407	150A	14
0409713	130A	34	0482606	170	11		154A	14
	132A	34	0482609	170	15		156A	14
	136A	34	* 0483906	052	8		160A	14
	140A	34		054	2		162A	14
	142A	34	* 0483907	052	9	0667408	162A	15
	146A	34		054	3	0667409	162A	18
0409905	162A	6	0496605	164A	16	0667410	162A	21
0409906	162A	11	0496706	166A	16	0667411	150A	25
0409907	162A	12	* 0499110	052	13B		152A	25
0409908	150A	13	* 0499111	052	13D		154A	25
	154A	13	* 0614101	090	1		156A	25
	156A	13	0625508	018A	390		160A	25
	160A	13	0625509	018A	391		162A	25
	162A	13	0628705	018B	982	0667412	162A	31
0409911	162A	17	0629404	018A	467	0667413	162A	34
0409913	150A	24	0654304	078	25	0667414	162B	200
	152A	24	0654305	078	12	0667713	028A	61A
	154A	24	0654306	078	16		030A	62B
	156A	24	0661701	078	8		038A	61A
	160A	24	0661801	078	24		040A	62B
	162A	24	0667006	164A	9	0667726	028B	84
0409915	150A	26	0667013	164B	36		038B	84
	152A	26		166B	36	0667817	028A	48D
	154A	26		170	33		030A	47D
	156A	26		172A	33		038A	48D
	160A	26	0667106	168A	9		040A	47D
0409916	162A	26	0667204	130A	9	0667927	032B	83
	150A	27		132A	9		042B	83
	152A	27		136A	9	0667931	032B	87
	154A	27		140A	9		042B	87
	156A	27		142A	9	0668007	028A	22
	160A	27		146A	9		032A	22
	162A	27		166A	9		034A	22
0409920	162A	35	0667205	130A	14		034B	64G
0413619	030B	86		132A	14		034B	65F
	040B	86		136A	14		036	22
0413712	030B	89		140A	14		038A	22
	040B	89		142A	14		042A	22
0413909	030A	77		146A	14		044A	22
	036	77	0667206	130A	18		044B	64G
	040A	77		140A	18		044B	65F

PARTS INDEX

PART NO.	PAGE	ITEM	PART NO.	PAGE	ITEM	PART NO.	PAGE	ITEM
0668007	046	22	0766501	048	2	0788903	142A	2
0668111	028A	7	0766502	048	3		146A	2
	036	7	0766503	048	4	0788904	130A	2A
	038A	7	0766504	048	5		132A	2A
	046	7	0766505	048	6		136A	2A
0668112	028A	8	0766508	048	11		140A	2A
	036	8	0766509	048	12		142A	2A
	038A	8	0766510	048	37		146A	2A
	046	8	* 0775001	050	15	0788905	130A	3
0668401	124	101	0776401	166A	1		132A	3
0668402	124	401	0776403	166A	2		136A	3
0669303	124	402	0776404	166A	2A		140A	3
0669304	124	402-1	* 0776406	166A	20		142A	3
0669305	124	402-2	0776407	166A	28		146A	3
0669306	124	402-3	0788703	100	13	0788906	130A	6
0671302	074	2		110	13		132A	6
0671303	074	2-25		120	13		136A	6
0671304	074	7A	0788704	100	14		140A	6
0671401	084	1		110	14		142A	6
	086	1		120	14		146A	6
0671402	084	2	0788705	100	15		166A	6
	086	2		110	15	0788907	130A	21
0671403	084	3		120	15		132A	21
	086	3	0788706	100	16		136A	21
0671404	084	6		110	16		140A	21
	086	6		120	16		142A	21
0671405	084	7	0788707	100	17		146A	21
	086	7		110	17		164A	20
0671406	084	8		120	17	0788908	130A	18
	086	8	0788710	100	33		132A	18
0671501	168A	1		110	33		136A	18
0671502	168A	2		120	33		140A	18
0672702	126	261	0788711	100	34		142A	18
0686404	164A	14		110	34		146A	18
0686405	164A	17		120	34	0789001	140A	1
0689405	030A	75	0788712	100	35		142A	1
	034B	75		110	35		146A	1
	036	75	0788713	100	35	0789002	140A	1A
	040A	75		110	36		142A	1A
	044B	75		120	36		146A	1A
	046	75		120	36	0789101	150A	1
0692708	018A	469	0788801	018A	010		152A	1
0694825	018B	984	0788802	018A	020		156A	1
0695007	028A	74	0788803	018A	080	0789102	150A	1A
	032B	105	0788804	018A	101		152A	1A
	032B	74	0788805	018A	111		156A	1A
	034B	74	0788806	018A	114	0789103	150A	2
	036	74	0788807	018A	123		154A	2
	038A	74	0788808	018A	124		156A	2
	042B	105	0788809	018A	131		160A	2
	042B	74	0788810	018A	301	0789104	150A	2A
	044B	74	0788811	018A	443		154A	2A
	046	74	0788812	018A	444		156A	2A
* 0701303	052	16G	0788813	018A	491		160A	2A
* 0709701	128	51	0788814	018A	702	0789105	150A	3
0709703	074	7	0788815	018A	712		156A	3
0714306	170	12	0788816	018A	742	0789106	150A	6
	172A	12	0788817	018A	743		154A	6
0735807	034A	17	0788818	018A	807		156A	6
	044A	17	0788819	018B	985		160A	6
0737504	166A	13	0788901	130A	1	0789107	150A	11
0737505	166A	14		132A	1		152A	11
0737506	166A	17		136A	1		154A	11
0737509	166A	31-37	0788902	130A	1A		156A	11
0737510	166A	31		132A	1A		160A	11
0757601	048	7		136A	1A	0789108	150A	15
0757602	048	8	0788903	130A	2		154A	15
0757603	048	9		132A	2		156A	15
0757604	048	10		136A	2		160A	15
0757605	048	38		140A	2	0789109	150A	17

PARTS INDEX

PART NO.	PAGE	ITEM	PART NO.	PAGE	ITEM	PART NO.	PAGE	ITEM
0789109	152A	17	0791609	028A	45A	0791804	032A	24
	154A	17		038A	45A		042A	24
	156A	17	0791610	028A	45B	0791805	032A	25
	160A	17		028A	46B		042A	25
0789110	150A	18		030A	42B	0791806	032A	34
	152A	18		038A	45B		042A	34
	154A	18		038A	46B	0791807	032A	35
	156A	18		040A	42B		042A	35
	160A	18	0791611	028A	45C	0791808	032A	58C
0789111	150A	21		028A	46C		034A	58C
	154A	21		030A	42C		042A	58C
	156A	21		038A	45C	0791809	044A	58C
	160A	21		038A	46C		032A	58D
0789112	150A	31		040A	42C		034A	58D
	152A	31	0791612	028A	45D		042A	58D
	152A	31		028A	46D		044A	58D
0789113	150B	34-40		030A	42D	0791813	032A	60A
	152B	34-40		038A	45D		034A	60A
	156B	34-40		038A	46D		042A	60A
0789114	150B	34		040A	42D		044A	60A
	152B	34	0791614	028A	46A	0791814	032A	60B
	156B	34		038A	46A		034A	60B
	150B	35	0791616	028A	48A		042A	60B
	152B	35		030A	47A		044A	60B
	154A	35		038A	48A	0791815	032A	63C
	156B	35		040A	47A		032B	67C
0789115	160A	35		028A	48B		032B	68C
	150B	35	0791617	028A	48B		032B	69C
	152B	35		038A	48B		032B	70C
	154A	35	0791618	028A	48C		032B	70C
	156B	35		030A	47C		034B	63C
* 0789116	150A	1A		038A	48C		034B	64C
	152A	1A		040A	47C		034B	65C
	156A	1A	0791619	028A	49		034B	66E
* 0789117	150A	31		030A	49		042A	63C
	160A	35		038A	49		042B	67C
0789201	164A	1		040A	49		042B	68C
0789202	164A	1A		028A	50		042B	69C
0789203	164A	2	0791620	030A	50		042B	70C
0789204	164A	2A		038A	50		044B	63C
0789205	164A	3		040A	50		044B	64C
	164A	6		040A	49		044B	64C
0789206	164A	13		028A	50		044B	65C
0789207	164A	28		030A	50		044B	66E
0789208	164A	28		038A	50		044B	63C
0789209	164A	31-37		040A	50		044B	64C
0789210	164A	31		028A	73		044B	65C
0789211	164A	17	0791622	030A	73		044B	66E
0789212	164A	28		032B	73	0791816	032B	98
0791601	028A	9		034B	73		034B	98
	036	9		038A	73		042B	98
	038A	9		040A	73		044B	98
	046	9		042B	73		032A	34
0791602	028A	23		044B	73	0791817	042A	34
	038A	23		028B	77		032A	58
0791603	028A	37	0791623	038B	77	0791818	034A	58
	030A	37		030A	31		042A	58
	038A	37		040A	31		044A	58
	040A	37	0791701	030A	32	0791902	034A	18
0791604	028A	38		040A	32		044A	18
	030A	38	0791702	030A	42A	0791903	034A	21
	036	38		040A	42A		044A	21
	038A	38		030A	47B	0791904	034A	28A
	040A	38	0791706	040A	47B		044A	28A
	046	38		030A	62A	0791905	034B	64D
0791605	028A	39	0791708	040A	62A		034B	65D
	030A	39		030A	31		044B	64D
	038A	39	0791709	040A	31		044B	65D
	040A	39		032A	3	0791906	034B	64E
0791606	028A	43	0791801	034A	3		034B	65E
	030A	43		042A	3		044B	64E
	038A	43		044A	3		044B	65E
	040A	43	0791803	032A	19	0791907	034B	64F
0791607	028A	44		034A	19		044B	64F
	030A	44		042A	19	0791908	034B	64J
	038A	44		044A	19		044B	64J
	040A	44		032A	19		044B	64J

PARTS INDEX

PART NO.	PAGE	ITEM	PART NO.	PAGE	ITEM	PART NO.	PAGE	ITEM
0791909	034B	64K	* 0866702	174	70	* 0927102	052	2
	044B	64K		174	9	* 0927103	052	13
0791910	034B	66A	* 0866703	134	23	* 0927104	052	16
	044B	66A		138	8	* 0927105	052	16A
0791911	034B	66B		144	23	* 0927106	052	16B
	044B	66B		148	8	* 0927107	052	16C
0791912	034B	66C	* 0866704	134	23B	* 0927108	052	16D
	044B	66C		138	8B	* 0927109	052	16E
0791913	034B	66D		144	23B	* 0927201	054	1
	044B	66D		148	8B	* 0933101	148	7
0791914	034A	29		174	8B	* 0933201	174	7
	044A	29	* 0866705	134	23C	1025878	020A	00
0792001	036	10		138	8C	1026282	008A	01
	046	10		144	23C	1026679	004A	01
0792002	036	12		148	8C		016A	01
	046	12		174	8C	1027131	004A	41
0792003	036	13	0867101	154A	1		016A	41
	046	13		160A	1	1027149	006	01
0792004	036	14	0867102	154A	1A	1027184	002A	01
	046	14		160A	1A		014A	01
0792005	036	20	0867103	154A	3	1030335	026A	00
	046	20		160A	3	2024717	068	31
0792006	036	36	0867104	154A	30	2024865	082	01
	046	36		160A	30	2027698	068	24A
0792007	036	79	0867105	154A	31	2036744	004A	25
	046	79	0867106	154A	34-40		016A	25
0794201	122	3		160A	34-40	2036786	004A	28
0794202	122	6	0867107	154A	34		016A	28
0794203	122	8		160A	34	2036795	004A	27
0794204	122	10	0867108	154B	39		016A	27
0794205	122	11		160B	39	2036807	004A	03
0794206	122	12	0867201	160A	31		016A	03
0794207	122	14	0867301	170	1	2036808	004A	04
0796501	142B	43		172A	1		016A	04
* 0800901	052	16F	0867302	170	1A	2042060	020A	20
0807904	152A	9		172A	1A		026A	20
	170	9	0867303	170	2	2042080	020A	07
	172A	9		172A	2		026A	07
0815901	132A	25	0867304	170	2A	2044332	060A	08A
	142A	25		172A	2A		062A	08A
0815902	132A	31	0867305	170	3	2044350	058	14
	142A	31		172A	3	* 2045877	064	15A
0824001	126	472	0867306	170	13	* 2046203	064	30
0836101	152A	2		172A	11	* 2048256	066	15
0836102	152A	2A	0867307	170	16	* 2048374	066	30
0836103	152A	3		172A	13	3012238	082	00
0836104	152A	4	0867308	170	19	3035803	068	27
	170	4		172A	15	3047596	068	11A
	172A	4	0867309	170	24	3055594	002A	04
0836105	152A	6		172A	16		014A	04
	170	6	0867310	172A	19	3063840	002A	03
	172A	6	0867311	172A	24		014A	03
0836106	152A	7	0867312	170	27	3063842	002A	30
	170	7	0867313	170	28-34		014A	30
	172A	7		172A	28-34	3063843	002A	31
0836107	152A	8	0867314	170	28		014A	31
	170	8		172A	28	3065877	060A	06A
	172A	8	0867401	172A	27		064	10A
0836108	152A	13	* 0875805	166A	3	3069541	004A	42
0836109	152A	14	* 0899402	158	20		016A	46
0836110	152A	15	* 0899901	134	7	3070581	004A	57
0836111	152A	20	* 0900001	144	7		016B	61
0836112	152A	21	* 0900101	158	7	3071116	068	11D
* 0836113	152A	31	* 0904901	138	7	3072517	060A	06D
* 0855001	166A	1A	* 0906103	150A	30		064	10C
* 0866702	134	21		152A	30	3075674	004A	31
	138	70		156A	30		016A	31
	144	21	* 0908302	174	8	3075775	006	35
	148	70	* 0927002	050	21		008A	35
	158	21	* 0927101	052	1	3081568	020B	38

PARTS INDEX

PART NO.	PAGE	ITEM	PART NO.	PAGE	ITEM	PART NO.	PAGE	ITEM
3081568	026B	38	4077178	082	04	4180349	004A	54
3081570	020A	16	4077179	082	03		006	09
	026A	16	4077180	082	05		008A	09
3081592	020A	23	4079355	082	08		016B	58
	026A	23	4085607	006	08	4182067	058	21
3081593	020A	22		008A	08	4184929	068	15
	026A	22		124	401-2	4185057	068	17
3081594	020A	29	4092265	084	5	4185600	060A	22
	026A	29		086	5		062A	22
3081595	020A	25	4092534	002A	87		072	27AB
	026A	25		014A	87		072	28B
3085485	020A	12	4094086	168B	38		076	27AB
3086417	024	01	4099290	002A	34		076	28B
3087264	060A	13A		004A	58	4190983	068	28
3087987	060B	48B		014A	34	4194176	006	47
	060B	49B		016B	62		008A	47
	062A	26B	4101345	002B	133C	4198391	068	25
	062A	27B		014B	133C	4198956	004A	22
3088017	020A	12	4105067	032A	58I		016A	22
	026A	12		034A	58I	4200227	004A	36
				042A	58I		016A	36
* 3091016	064	21		044A	58I	* 4201993	062A	06C
* 3095375	066	10A	* 4113154	062B	35	4203411	058	05
3095747	072	28A	4114402	002A	123		060A	02
	076	28A		014A	123		062A	02
3097791	072	31					064	06
	076	31	4116290	004A	13		066	06
* 3098245	062A	13		016A	13	4203412	068	08
3098639	072	31A	4122395	060A	13C	4203447	088	
	076	31A	4140436	032A	58H	4205317	060B	48E
* 3099628	062A	06A		034A	58H			
* 3101081	020B	38		042A	58H		060B	49E
	026B	38		044A	58H		062A	26E
4013748	034A	28B		100	18A		062A	27E
	044A	28B		100	20A	4205318	060B	48D
4027427	060A	20		110	18A		060B	49D
	062A	20		110	20A		062A	26D
	068	29		120	18A		062A	27D
4027959	024	11		120	20A	4208977	060A	35
4032996	030A	62B1	4146370	004A	35		062B	36
	040A	62B1		016A	35		068	36
4033725	024	04	4150302	006	07	* 4209728	066	25
4044839	126	462		008A	07	4213075	068	03
4050968	022	25		008A	50A	4213419	060A	21
4051262	060B	48C	4153087	008A	50C		062A	21
	060B	49C	4153095	006	52A		068	30
	062A	26C		008A	55A	* 4217651	062B	34
	062A	27C	4153534	008A	50B	4226446	028A	11
	126	471	4154207	032B	83B		030A	11
4065687	168B	39		042B	83B		032A	11
4067901	130A	27	4173208	068	06		034A	11
	136A	27	4174541	008B	57		036	11
	140A	27	4177777	068	05		038A	11
	146A	27	4178173	004A	09		040A	11
	170	23		016A	09		042A	11
	172A	23	4179155	006	02		044A	11
4067902	130A	25		008A	02		046	11
	136A	25	4179156	006	03	4229631	022	05
	140A	25		008A	03	4233165	004A	15
	146A	25	4179161	006	12		016A	15
	150A	29		008A	12	* 4234382	064	25
	152A	29	4179171	006	20	4234782	002A	86
	154A	29		008A	20		014A	86
	156A	29	4179176	004A	34	4238834	068	24B
	160A	29		016A	34	4240150	068	11B
	162A	29	4179177	004A	33	4240151	068	11E
	164A	26		016A	33	4252767	004B	82
	166A	26	4179179	004A	29		016B	86
4068898	006	16		016A	29	4255304	008B	61
	008A	16	4179181	004A	23	4261289	080	
4077177	082	02		016A	23	4265372	002A	68

PARTS INDEX

PART NO.	PAGE	ITEM	PART NO.	PAGE	ITEM	PART NO.	PAGE	ITEM
4265372	014A	68	4347107	008A	24	4372039	044B	72
4265964	006	29	4347874	124		4385637	164A	
	008A	29	4348182	004A	07	4385638	150A	
* 4269615	066	10C		016A	07	4396696	020A	02
4274552	002A	32	4348665	004B	74		026A	02
	014A	32		016B	78	4396747	020A	19
4276918	002A	120	4350150	078			026A	19
	010		4350928	006	49	4396755	020A	10
	014A	120		008A	49		026A	10
4278696	012		4352398	130A	1B	4396759	020A	35
* 4293211	128	51-5		132A	1B		026A	35
4293950	002A	130		136A	1B	4396771	022	10
	008B	62		140A	1B	4396774	020A	28
	014A	130		142A	1B		026A	28
* 4297173	050			146A	1B	4396775	020A	26
	022	16		164A	2B		026A	26
4306888	002A	69		166A	2B	4396836	024	08
	014A	69	4352399	150A	1B	4396950	024	13
* 4309836	128	51-5A		150A	2B	4396955	024	07
* 4309837	128	51-5B		152A	1B	4397021	022	02
				152A	2B	4397022	022	08
* 4309838	128	51-5C		154A	2B	4397029	024	14
4310055	002A	43		156A	1B	4397757	020A	17
	014A	43		156A	2B		026A	17
4316930	162A			160A	1B	4397790	170	1B
4319299	060A	01		160A	2B		170	2B
	062A	01		162A	1B		172A	1B
	064	05		162A	2B		172A	2B
	066	05	4352400	164A	1B	4398281	022	13
4330223	086			166A	1B	4398514	018A	
* 4330230	090		4355012	004B	64	4398652	028A	
				016B	68		030A	
4333170	004A	12		004A	50		032A	
	016A	12		016B	54		034A	
4334894	002B	133E	4355083	004A	46		036	
	014B	133E		016B	50	4400442	008A	50
4334899	002A	133B	4355875	016B	2B	4400477	070	
	014B	133B		130A	2B	4407253	122	
4335047	058	06B		132A	2B	4409389	022	03
	060A	06B		136A	2B	4409640	020A	06
4335060	058	19		140A	2B		026A	06
4337035	004A	21		142A	2B		130A	
	016A	21	4358914	032B	78	4410244	140A	
4337419	004A	06		034B	78	4410247	140A	
	016A	06		042B	78	4410898	058	04
4337483	004A	08				4416605	002A	133
	016A	08	4364914	168B	100		014B	133
4337812	004A	44	4364916	162B	100	4417431	020A	03
	016A	48	4364970	060A	04		026A	03
4338053	004A	43		062A	04	4420958	020A	30
	016A	47		064	08		026A	30
4338060	004A	47	* 4365332	064	35	4421771	058	07
	016B	51	4365448	168A	2B	4422188	006	06
4338061	004A	51	4365826	004B	64A		008A	06
	016B	55		016B	68A	4422202	006	05
4338907	004A	10		168A	1B		008A	05
	016A	10	4365897	168A	1B	4422627	020A	36
4342840	004A	59	4368619	006	10		026A	36
	016B	63		008A	10	4422632	156B	42
4342841	006	15	4368629	060A	03		158	
	008A	15		062A	03		160B	41
4342843	006	14	4368630	060A	05			
	008A	14		062A	05	4422633	132B	42
4342846	006	41	4369148	002A	127		134	
4343074	004B	73		014A	127	4423181	014B	150
	016B	77	4371061	168A			016A	42
4343339	068	02	4372037	084		4423345	006	48
4346521	006	28	4372038	032B	71		008A	48
	008A	28		042B	71	4425290	060A	13B
4346522	006	27	4372039	032B	72		060B	48A
	008A	27		034B	72	4425305	060B	49A
4347107	006	24		042B	72		062A	26A

PARTS INDEX

PART NO.	PAGE	ITEM	PART NO.	PAGE	ITEM	PART NO.	PAGE	ITEM
4425305	062A	27A	* 4449421	064	24	4454199	028A	61
4425414	058	06	4449579	166A			038A	61
4428902	060A	40	* 4449869	064	15B	4454200	030A	62
	062B	40	4451002	074			040A	62
4429119	058	10	4451036	002B	200	4454201	034A	4
							044A	4
4429120	058	08		014B	200	4454202	032A	5
4431914	058	12	4451039	004B	100		042A	5
4431915	058	13		016B	100	4455719	006	100
4433327	006	38	4451498	006	22	4455733	008B	100
	008A	38		008A	22			
			4451628	018A	051	4455986	070	5
4436271	004B	64	4451784	096	24		074	5
	016B	68		106	24	4455987	070	6
4436536	006	52		116	24		074	6
	008A	55	4451785	096	25	4455989	070	3-49
4436800	008B	63		098	25		074	2-27
				106	25		074	3-49
4437106	058	20		108	25	4455990	070	3-48
4437333	058	11		116	25		074	3-48
4437432	060A	39		118	25	4455991	070	3
	062B	39					074	3
4437433	060A	08B	4451786	098	26		002A	133A
	062A	08B		108	26	4463992	014B	133A
4437714	142B	42		118	26		002B	133D
	144		4451787	096	37	4463993	014B	133D
4438059	002A	61		106	37		002B	133F
	014A	61				4463994	014B	133F
				116	37		016B	100
4438207	156A		4451788	096	38	4465493	166B	
4438208	142A			106	38	4468337	102	
4438209	132A		4451789	096	39		104	
4438223	142A	29		098	39		106	
4438224	142A	28					108	
				106	39		110	
	146A	28		108	39		110	
4438225	132A	29	4451790	098	40	* 4468607	166A	32
	136A	29				447068	082	06
4438226	132A	28		108	40			
	136A	28	4451797	098	41	4470801	152A	
				108	41	* 4474214	066	07
4438227	156A	31		108	41	* 4474216	066	21
4442323	058	24	4452626	092	41	* 4474217	066	24
4442339	058	26		118		* 4474218	066	08
4446002	054	10		094				
	056			096		4474568	154A	
				098		4477841	152B	100
4446960	058	30		100		4477984	170	
4447050	058	15	4452647	100	18	* 4478056	048	
	060A	06B				4478552	072	23
	062A	06B		110	18		076	23
	064	10D		120	18	* 4480261	066	16
				100	20	* 4481334	066	09
	066	10B		110	20	4482233	106	38
4447067	060B	42		120	20		116	38
	062B	42	4452648	100	20			
	006	39		110	20	4484114	072	27H
4447264	006			120	20		072	28G
4447276	126			110	11		076	27H
			4453819	100	11		076	28G
	130B	100		110	11	4484115	072	28E
	132B	100		120	12		076	28E
	136B	100		110	11		072	27AD
	140B	100	4453820	100	12	4484116	072	28D
	142B	100		110	12		072	27AD
				120	12		076	28D
	146B	100					076	28D
4448399	150B	100	4454193	030A	42		076	28D
	154B	100		040A	42	4484118	072	27AC
	156B	100	4454194	028A	45		072	28C
	160B	100		038A	45		076	27AC
							076	28C
4448400	164B	100	4454195	028A	46	4485721	172B	35
4448461	038A			038A	46		174	
	040A		4454196	030A	47	4485921	160A	
	042A			040A	47	4485927	172A	
	044A		4454197	028A	48	* 4486040	132B	42
				038A	48		134	
	046			032A	60			
4448507	044B	80	4454198	032A	60			
4448675	044B	78		034A	60			
* 4448724	064	09		042A	60			
* 4448725	064	07		044A	60			

PARTS INDEX

PART NO.	PAGE	ITEM	PART NO.	PAGE	ITEM	PART NO.	PAGE	ITEM
* 4486041	142B	42	4506429	022	07	4606418	138	
	144			024	16	4606419	146B	42
4486321	112		4506430	130A	32		148	
	114			132A	32	4607534	136A	
	116			136A	32	4607535	146A	
	118			140A	32	* 4609781	066	21
	120			142A	32	4610452	020A	36
4486916	136A	31		146A	32		020B	36
	146A	31		164A	29		026A	36
4486953	136A	33		166A	29		026B	36
	146A	33	4506459	014B	153	* 4611025	128	
	072	24		016A	45	4612271	170	100
4487536	076	24	4509180	002A	87A		172B	100
* 4489420	156B	42		004B	80A	* 4615431	156A	31
	158			014A	87A	* 4624262	050	1
	160B	41		016B	84A		052	
4489678	072	27F		028B	74A	* 4625313	050	10
	076	27F		032B	105A		054	
4506320	032A	60E		032B	74A	* 4627258	136B	42
	034A	60E		032B	88		138	
	042A	60E		032B	99A	* 4627259	146B	42
	044A	60E		034B	74A		148	
4506406	028A	41		034B	99A	7018460	068	00
	030A	41		036	74A	8058352	002B	136
	032A	41		038B	74A		014B	136
	034A	41		042B	105A	8059452	004A	19
	036	41		042B	74A		016A	19
	038A	41		042B	88	8063718	060A	00
	040A	41		042B	99A	8071211	022	01
	042A	41		044B	74A	8075190	020A	15
	044A	41		044B	99A		026A	15
	046	41		046	74A	8077903	060A	32
4506407	018A	809		096	24A		062A	32
4506408	022	23A		096	25A	8081319	058	00
	028A	61A1		096	37A	* 8083133	064	00
	030A	62A2		096	38A	8086114	164A	27
	038A	61A1		096	39A		166A	27
	040A	62A2		098	25A	* 8088591	066	00
	048	34		098	26A	* 8092248	062A	00
	080	6		098	39A	9075046	082	
	134	22		098	41A	9086168	068	24
	138	7P		106	24A	9134109	022	23
	144	22		106	25A	9134110	004B	67
	148	7P		106	37A		006	58
	158	22		106	38A		016B	71
	174	10		106	39A		022	22
	174	7P		108	25A	9134111	004B	80
* 4506412	134	24		108	26A		016B	84
	138	9		108	39A	9134112	022	20
	144	24		108	41A	9137312	068	11
	148	9		116	24A	9137384	068	
	158	23		116	25A	9137387	068	
	174	11		116	37A	9151724	060A	06
4506415	020A	31		116	38A		064	10
	026A	31		116	39A	9167777	020A	34
4506416	124	401·1		118	25A		022	
	142B	44		118	26A		026A	34
4506418	008B	57A		118	39A	9167977	022	17
	022	20A		118	41A	9168003	020A	
	024	02	4509181	168A	27	9173285	020A	09
	028A	48E	4509493	022	11		026A	09
	030A	47E	4510494	168A	5	9181608	004B	69
	038A	48E	4515041	004B	72		008A	
	040A	47E		016B	76		016B	73
	128	62A	* 4600956	172B	35	9181609	004B	70
4506420	024	10		174			006	
	124	402·4	* 4602154	062A	06D		016B	74
4506424	048	36	4602159	146A	29	9184275	060A	08
4506428	018A	488	* 4603245	156B	43		062A	08
	126	461	4606418	136B	42	9184276	060A	

PARTS INDEX

PART NO.	PAGE	ITEM	PART NO.	PAGE	ITEM	PART NO.	PAGE	ITEM
9185757	022	15	957366	098	40A	* 985099	144	7E
	024			108	40A		148	7E
9191164	002A			128	61A		158	7E
9193403	058		958740	002A	08	991345	174	7E
9195235	002A			014A	08		020A	08
	014A		962002	002A	09		026A	08
9195304	058			014A	09	991725	002A	10
9195307	060A		962567	068	16		002A	44
9195450	020A	34	964255	060A	36		014A	10
	022			062B	37		014A	44
	026A	34		068	38	992526	100	20B
9195451	020A		966993	028B	85		110	20B
* 9197490	064			038B	85		120	20B
9198935	004B	69	971489	014B	152	A590103	024	17
	008A			016A	44	A590106	002A	70
	016B	73	971823	032A	26		014A	70
9198936	004B	70		032A	58A		062B	33B
	006			034A	58A	A590906	060A	24
	016B	74		034B	64H		062A	24
9199113	014A			034B	65G	A590908	004B	84
	060A	13		042A	26		016B	88
* 9204217	064	15		042A	58A		050	23
* 9207567	060B	48		044A	58A	A590910	060A	11
	062A	26		044B	64H		062A	11
* 9207568	060B	49		044B	65G	A590914	130B	40
	062A	27	9724756	004A	32		132B	40
9213425	026A			016A	32		136B	40
9213473	026A		9742779	002A	63		140B	40
* 9214706	066	10		014A	63		142B	40
9218234	072	27	9743977	002A	62		146B	40
	076	27		014A	62		154B	40
* 9219244	066			024	05		160B	40
9223890	072		9753750	058	16	A590916	002B	138
9223891	076		9754825	058	17		014B	138
9223892	072	28	* 9754826	058	17	A810025	068	11C
	076	28	* 9758896	066	10D		018A	051A
* 9226365	062A		* 9759157	058	17		124	161
* 9226367	062A	06	* 9759158	058	16	A811030	032A	6
* 9234284	058	14	984054	002A	122	A811045	034A	6
* 9235551	062A			014A	122		042A	6
	058	25	984338	060A	06C		044A	6
939356	058	01		064	10B		126	161
94-2011	058	130A	984614	130A	30	A811070	168A	10
957366	002A	16		132A	30	A811090	164A	10
	004A	67A		134	26	A811110	130A	10
	004B			136A	30	A811115	132A	10
	006	58A		138	11		136A	10
	008B	61A		140A	30		140A	10
	008B	62A		142A	30		142A	10
	014A	130A		144	26		146A	10
	016A	16		146A	30		156A	10
	016B	71A		148	11	A811120	166A	10
	018A	487		150A	32	A811125	162A	10
	022	17A		152A	32	A811130	150A	10
	022	22A		154A	32		152A	10
	028A	48D1		156A	32		154A	10
	030A	47D1		158	25		160A	10
	030A	62A1		160A	32		170	10
	030A	75A		162A	32	A811145	172A	10
	034B	75A		170	26		128	62
	036	75A		172A	26	* A885002	128	61
	038A	48D1		174	13	* A885004	068	35
	040A	47D1	985096	082	07	* J010614	058	27
	040A	62A1	985098	028A	40	J010816	060A	33
	040A	75A		030A	40	J020614	060A	33
	044B	75A		036	40	* J260614	062B	33
	046	75A		038A	40		068	35
	072	31B		040A	40	* J260816	058	27
	074	7B		046	40	J400408	058	02
	076	31B	* 985099	134	7E	J75481	130B	41
	090	9		138	7E			

PARTS INDEX

PART NO.	PAGE	ITEM	PART NO.	PAGE	ITEM	PART NO.	PAGE	ITEM
J75481.....	132B	41						
	136B	41						
	140B	41						
	142B	41						
	146B	41						
	162B	41						
	164B	38						
	166B	38						
	168A	24						
* J75581.....	156B	41						
J780612.....	060A	41						
	062B	41						
* J780625.....	066	19						
* J780825.....	064	18						
J780845.....	058	18						
J781030.....	060A	10						
	062A	10						
J781035.....	014B	151						
	016A	43						
* J900614.....	062B	33A						
J901645.....	002B	137						
	014B	137						
J950010.....	006	34						
	008A	34						
M340513.....	072	27G						
	072	28F						
	076	27G						
	076	28F						
M340613.....	004B	83						
	016B	87						
M340616.....	002A	71						
	014A	71						
M340816.....	002A	64						
	014A	64						
M340820.....	006	37						
	008A	37						
M340825.....	004A	55						
	016B	59						
	168A	28						
M341030.....	002A	121						
	008A	52						
	014A	121						
M341036.....	132A	33						
M341056.....	006	43						
	008A	43						
M341080.....	008A	51						
* M341236.....	150B	33						
	152B	33						
	156B	33						
	156B	44						
M341245.....	004B	60						
	016B	64						
M341250.....	156B	44						
M341850.....	020B	40						
	026B	40						
M492564.....	002A	113						
	014A	113						
	048	33						
	090	6						
M500807.....	006	17						
	008A	17						
	050	22						
U12547U.....	032B	83A						
	042B	83A						
Z957366.....	084	4						
	086	4						

 **Hitachi Construction Machinery Co., Ltd.**

PRINTED IN JAPAN (M) 2003, 12

ZM-TF(GT²-M)